bcguma®

УКРАЇНСЬКИЙ

ВИРОБНИК

АВТОЗАПЧАСТИН

WWW.BCGUMA.UA

BC0101

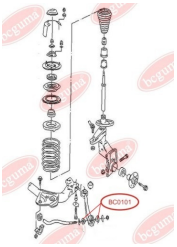

САЙЛЕНТБЛОК ПЕРЕДНЬОГО ВАЖЕЛЯ

www.bcguma.ua/auto/BC0101

Артикул:	BC0101
GTIN-13:	4823101800029
Номери інших виробників (OEM):	4A0407181A
Вага, г:	97
Необхідна кількість:	4
Деталей в упаковці:	1
Зовнішній діаметр, мм:	54.0
Внутрішній діаметр, мм:	16.0
Товщина, мм:	24.0
Матеріал:	Гума / метал
Вісь установки:	Передня
Сторона установки:	Зліва / Зправа

ЗАСТОСУВАННЯ:

AUDI

BC0102

ВТУЛКА КЕРМОВОЇ ТЯГИ

www.bcguma.ua/auto/BC0102

Артикул:	BC0102
GTIN-13:	4823101800036
Номери інших виробників (OEM):	4A0419802A; 4A0419801A
Вага, г:	52
Необхідна кількість:	2
Деталей в упаковці:	1
Зовнішній діаметр, мм:	29.0
Внутрішній діаметр, мм:	12.0
Товщина, мм:	28.0
Матеріал:	Гума / метал
Вісь установки:	Передня
Сторона установки:	Зліва / Зправа

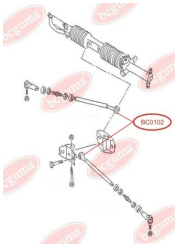

ЗАСТОСУВАННЯ:

AUDI

BC0103

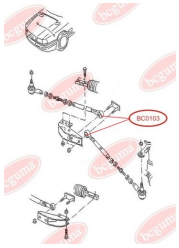

ВТУЛКА КЕРМОВОЇ ТЯГИ

www.bcguma.ua/auto/BC0103

Артикул:	BC0103
GTIN-13:	4823101800043
Номери інших виробників (OEM):	811419801C; 893419802; 811419801E
Вага, г:	30
Необхідна кількість:	2
Деталей в упаковці:	1
Зовнішній діаметр, мм:	24.5
Внутрішній діаметр, мм:	10.0
Товщина, мм:	26.0
Матеріал:	Гума / метал
Вісь установки:	Передня
Сторона установки:	Зліва / Зправа

ЗАСТОСУВАННЯ:

AUDI, VW

BC0104

САЙЛЕНТБЛОК ЗАДНІЙ ПЕРЕДНЬОГО ВАЖЕЛЯ, ПОСИЛЕНИЙ "BAD ROADS"

www.bcguma.ua/auto/BC0104

Артикул:	BC0104
GTIN-13:	4823101800050
Номери інших виробників (OEM):	1K0199232J; 1K0199231G; 1K0199231J; 6Q0407183A; 1K0407183E; 6Q0407183; 1K0407183
Вага, г:	140
Необхідна кількість:	2
Деталей в упаковці:	1
Зовнішній діаметр, мм:	63.5
Внутрішній діаметр, мм:	17.5
Товщина, мм:	50.8
Матеріал:	Полімерний матеріал
Вісь установки:	Задня Передня
Сторона установки:	Зліва / Зправа

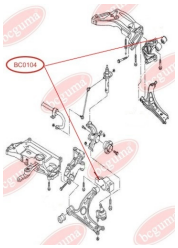

ЗАСТОСУВАННЯ:

AUDI, SEAT, SKODA, VW

BC0105

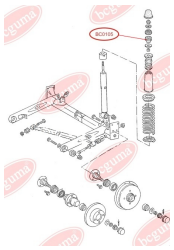

КІЛЬЦЕ ПІДШИПНИКА ОПОРИ СТІЙКИ, НИЖНЄ

www.bcguma.ua/auto/BC0105

Артикул:	BC0105
GTIN-13:	4823101800067
Номери інших виробників (OEM):	811512333A
Вага, г:	42
Необхідна кількість:	2
Деталей в упаковці:	1
Зовнішній діаметр, мм:	48.0
Внутрішній діаметр, мм:	10.0
Товщина, мм:	32.0
Матеріал:	Гума
Вісь установки:	Задня
Сторона установки:	Зліва / Зправа

ЗАСТОСУВАННЯ:

AUDI

BC0106

КІЛЬЦЕ ПІДШИПНИКА ОПОРИ СТІЙКИ, ВЕРХНЄ

www.bcguma.ua/auto/BC0106

Артикул:	BC0106
GTIN-13:	4823101800074
Номери інших виробників (OEM):	811512335A
Вага, г:	33
Необхідна кількість:	2
Деталей в упаковці:	1
Зовнішній діаметр, мм:	48.0
Внутрішній діаметр, мм:	10.0
Товщина, мм:	21.0
Матеріал:	Гума
Вісь установки:	Задня
Сторона установки:	Зліва / Зправа

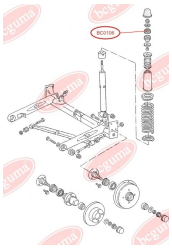

ЗАСТОСУВАННЯ:

AUDI

BC0107

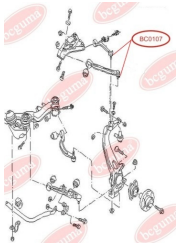

ПИЛЬОВИК КУЛЬОВОЇ ОПОРИ

www.bcguma.ua/auto/BC0107

Артикул:	BC0107
GTIN-13:	4823101800081
Номери інших виробників (OEM):	4D0407509G; 4D0407509J
Вага, г:	5
Необхідна кількість:	2
Деталей в упаковці:	1
Зовнішній діаметр, мм:	28.0
Внутрішній діаметр, мм:	14.0
Товщина, мм:	22.0
Матеріал:	Гума МБС
Вісь установки:	Передня
Сторона установки:	Зліва / Зправа

ЗАСТОСУВАННЯ:

AUDI, SEAT, SKODA, VW

BC0108

ПИЛЬОВИК КУЛЬОВОЇ ОПОРИ

www.bcguma.ua/auto/BC0108

Артикул:	BC0108
GTIN-13:	4823101800098
Номери інших виробників (OEM):	86VB3395A2E; 6154161
Вага, г:	10
Необхідна кількість:	2
Деталей в упаковці:	1
Зовнішній діаметр, мм:	41.0
Внутрішній діаметр, мм:	16.0
Товщина, мм:	27.0
Матеріал:	Гума МБС
Вісь установки:	Передня
Сторона установки:	Зліва / Зправа

ЗАСТОСУВАННЯ:

FORD

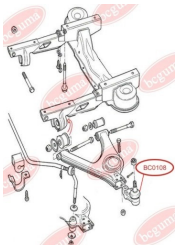

BC0109

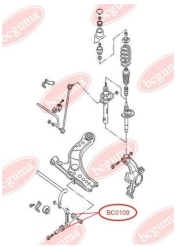

ВТУЛКА ТЯГИ ПЕРЕДНЬОГО СТАБІЛІЗАТОРА

www.bcguma.ua/auto/BC0109

Артикул:	BC0109
GTIN-13:	4823101800104
Номери інших виробників (OEM):	1J0411327
Вага, г:	20
Необхідна кількість:	2
Деталей в упаковці:	1
Зовнішній діаметр, мм:	35.0
Внутрішній діаметр, мм:	23.0
Товщина, мм:	24.0
Матеріал:	Гума
Вісь установки:	Передня
Сторона установки:	Зліва / Зправа

ЗАСТОСУВАННЯ:

AUDI, SEAT, SKODA, VW

BC0110

САЙЛЕНТБЛОК ЗАДНЬОГО ПОЗДОВЖНЬОГО ВАЖЕЛЯ, ЛІВИЙ

www.bcguma.ua/auto/BC0110

Артикул:	BC0110
GTIN-13:	4823101800111
Номери інших виробників (OEM):	1K0501529F; 1K0501529E; 7N0501530; 1K0501530C; 7N0501529
Вага, г:	175
Необхідна кількість:	2
Деталей в упаковці:	1
Зовнішній діаметр, мм:	40.5
Внутрішній діаметр, мм:	12.0
Товщина, мм:	60.0
Матеріал:	Гума / метал
Вісь установки:	Задня
Сторона установки:	Зліва / Зправа

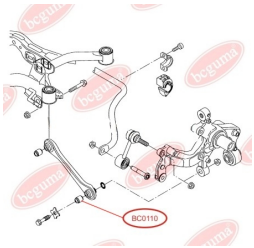

ЗАСТОСУВАННЯ:

AUDI, SEAT, SKODA, VW

BC0111

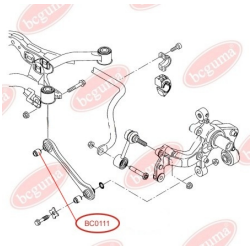

САЙЛЕНТБЛОК ЗАДНЬОГО ПОЗДОВЖНЬОГО ВАЖЕЛЯ, ПРАВИЙ

www.bcguma.ua/auto/BC0111

Артикул:	BC0111
GTIN-13:	4823101800128
Номери інших виробників (OEM):	1K0501529JSK; 1K0505543A; 1K0501530CSK; 1K0501529J; 1K0501530C; 1K0501529F; 1K0501529FSK
Вага, г:	122
Необхідна кількість:	2
Деталей в упаковці:	1
Зовнішній діаметр, мм:	40.5
Внутрішній діаметр, мм:	14.0
Товщина, мм:	45.0
Матеріал:	Гума / метал
Вісь установки:	Задня
Сторона установки:	Зліва / Зправа

ЗАСТОСУВАННЯ:

AUDI, SEAT, SKODA, VW

BC0112

САЙЛЕНТБЛОК КРОНШТЕЙНА ЗАДНЬОЇ БАЛКИ

www.bcguma.ua/auto/BC0112

Артикул:	BC0112
GTIN-13:	4823101800135
Номери інших виробників (OEM):	4B0501521E; 4B0501521D; 4B0501522E; 4B0501522D; 8E0501521L; 8E0501521F; 8E0501521N; 8E0501522L; 8E0501522F; 8E0501522N
Вага, г:	680
Необхідна кількість:	2
Деталей в упаковці:	1
Зовнішній діаметр, мм:	70.6
Внутрішній діаметр, мм:	15.0
Товщина, мм:	88.0
Матеріал:	Полімерний матеріал
Вісь установки:	Задня
Сторона установки:	Зліва / Зправа

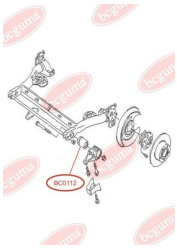

ЗАСТОСУВАННЯ:

AUDI, SKODA, VW

BC0113

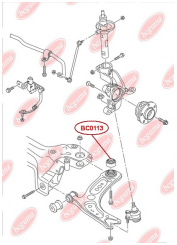

САЙЛЕНТБЛОК ВАЖЕЛЯ ПЕРЕДНЬОГО ЗАДНІЙ, ПОСИЛЕНИЙ "BAD ROADS"

www.bcguma.ua/auto/BC0113

Артикул:	BC0113
GTIN-13:	4823101800142
Номери інших виробників (OEM):	1J0407181; 1J0407181A
Вага, г:	201
Необхідна кількість:	2
Деталей в упаковці:	1
Зовнішній діаметр, мм:	60.0
Внутрішній діаметр, мм:	13.0
Товщина, мм:	41.0
Матеріал:	Гума / метал
Вісь установки:	Передня
Сторона установки:	Зліва / Зправа

ЗАСТОСУВАННЯ:

AUDI, SEAT, SKODA, VW

BC0114

САЙЛЕНТБЛОК ВАЖЕЛЯ (ЗАДНЬОЇ ЦАПФИ)

www.bcguma.ua/auto/BC0114

Артикул:	BC0114
GTIN-13:	4823101800159
Номери інших виробників (OEM):	8E0505172A
Вага, г:	147
Необхідна кількість:	12
Деталей в упаковці:	1
Зовнішній діаметр, мм:	36.0
Внутрішній діаметр, мм:	12.0
Товщина, мм:	30.0
Матеріал:	Гума / метал
Вісь установки:	Задня
Сторона установки:	Зліва / Зправа

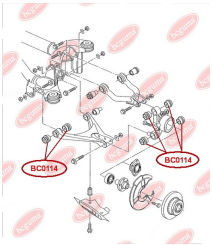

ЗАСТОСУВАННЯ:

AUDI, VW

BC0115

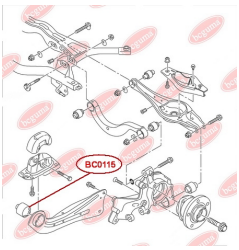

САЙЛЕНТБЛОК ЗАДНЬОГО ПОЗДОВЖНЬОГО ВАЖЕЛЯ ПЕРЕДНІЙ

www.bcguma.ua/auto/BC0115

Артикул:	BC0115
GTIN-13:	4823101800166
Номери інших виробників (OEM):	1K0505541B; 1K0505541C; 1K0505541D; 5Q0505541A
Вага, г:	178
Необхідна кількість:	2
Деталей в упаковці:	1
Зовнішній діаметр, мм:	61.0
Внутрішній діаметр, мм:	12.0
Товщина, мм:	64.0
Матеріал:	Гума / метал
Вісь установки:	Задня
Сторона установки:	Зліва / Зправа

ЗАСТОСУВАННЯ:

AUDI, SEAT, SKODA, VW

BC0116

САЙЛЕНТБЛОК ПЕРЕДНЬОГО ВАЖЕЛЯ

www.bcguma.ua/auto/BC0116

Артикул:	BC0116
GTIN-13:	4823101805161
Номери інших виробників (OEM):	7L0407077; 95534102700; 95534102701; 95534102702
Вага, г:	160
Необхідна кількість:	4
Деталей в упаковці:	1
Зовнішній діаметр, мм:	40.5
Внутрішній діаметр, мм:	10.0
Товщина, мм:	43.0
Матеріал:	Метал / Гума
Вісь установки:	Передня
Сторона установки:	Зліва / Зправа

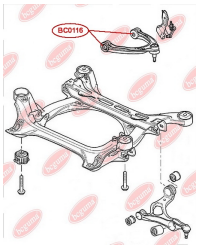

ЗАСТОСУВАННЯ:

AUDI, PORSCHE, VW

BC0117

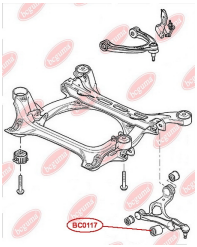

САЙЛЕНТБЛОК ПЕРЕДНЬОГО НИЖНЬОГО ВАЖЕЛЯ

www.bcguma.ua/auto/BC0117

Артикул:	BC0117
GTIN-13:	4823101805642
Номери інших виробників (OEM):	7L0412333A; 95534324301
Вага, г:	312
Необхідна кількість:	2
Деталей в упаковці:	1
Зовнішній діаметр, мм:	46.5
Внутрішній діаметр, мм:	14.2
Товщина, мм:	74.0
Матеріал:	Метал / Гума
Вісь установки:	Передня
Сторона установки:	Зліва / Зправа

ЗАСТОСУВАННЯ:

AUDI, PORSCHE, VW

BC0120

САЙЛЕНТБЛОК ПЕРЕДНЬОГО ВЕРХНЬОГО ВАЖЕЛЯ, ПОСИЛЕНИЙ "BAD ROADS"

www.bcguma.ua/auto/BC0120

Артикул:	BC0120
GTIN-13:	4823101805864
Номери інших виробників (OEM):	4B0407515; 4D0407515C
Вага, г:	151
Необхідна кількість:	4
Деталей в упаковці:	1
Зовнішній діаметр, мм:	46.5
Внутрішній діаметр, мм:	10.0
Товщина, мм:	40.0
Матеріал:	Метал / Гума
Вісь установки:	Передня
Сторона установки:	Зліва / Зправа

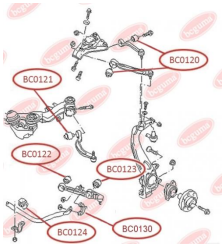

ЗАСТОСУВАННЯ:

AUDI, SAAB, SEAT, SKODA, VW

BC0123

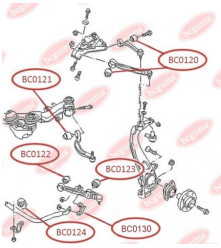

САЙЛЕНТБЛОК НИЖНЬОГО ПЕРЕДНЬОГО ВАЖЕЛЯ (ПЕРЕДНІЙ)

www.bcguma.ua/auto/BC0123

Артикул:	BC0123
GTIN-13:	4823101805772
Номери інших виробників (OEM):	8E0407181B; 8E0407181C; 8E0407181D
Вага, г:	182
Необхідна кількість:	2
Деталей в упаковці:	1
Зовнішній діаметр, мм:	40.5
Внутрішній діаметр, мм:	12.2
Товщина, мм:	37.0
Матеріал:	Метал / Гума
Вісь установки:	Передня
Сторона установки:	Зліва / Зправа

ЗАСТОСУВАННЯ:

AUDI, SEAT, SKODA, VW

BC0125

САЙЛЕНТБЛОК ЗАДНЬОГО ВЕРХНЬОГО ВАЖЕЛЯ

www.bcguma.ua/auto/BC0125

Артикул:	BC0125
GTIN-13:	4823101805871
Номери інших виробників (OEM):	8E0501541S; 8E0501541Q; 8E0501541J
Вага, г:	191
Необхідна кількість:	4
Деталей в упаковці:	1
Зовнішній діаметр, мм:	36.4
Внутрішній діаметр, мм:	12.2
Товщина, мм:	46.5
Матеріал:	Метал / Гума
Вісь установки:	Задня
Сторона установки:	Зліва / Зправа

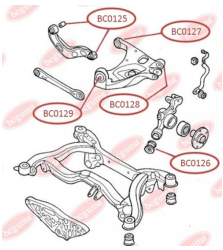

ЗАСТОСУВАННЯ:

AUDI, SEAT

BC0126

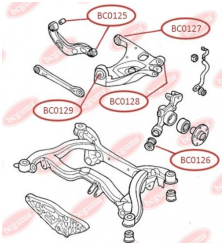

САЙЛЕНТБЛОК ЗАДНЬОЇ ЦАПФИ, НИЖНІЙ

www.bcguma.ua/auto/BC0126

Артикул:	BC0126
GTIN-13:	4823101806137
Номери інших виробників (OEM):	8E0505311T; 8E0505312T; 8E0505311S; 8E0505312S; 8E0505203C; 8E0505203D; 8E0505311AC; 8E0505312AC
Вага, г:	250
Необхідна кількість:	2
Деталей в упаковці:	1
Зовнішній діаметр, мм:	43.8
Внутрішній діаметр, мм:	12.2
Товщина, мм:	60.0
Матеріал:	Гума / метал
Вісь установки:	Задня
Сторона установки:	Зліва / Зправа

ЗАСТОСУВАННЯ:

AUDI, SEAT

BC0127

САЙЛЕНТБЛОК ЗАДНЬОГО НИЖНЬОГО ВАЖІЛЯ

www.bcguma.ua/auto/BC0127

Артикул:	BC0127
GTIN-13:	4823101806526
Номери інших виробників (OEM):	8E0505171J; 8E0505311T; 8E0505311S; 8E0505312S; 8E0505311AC; 8E0505312AC; 8E0505312T
Вага, г:	236
Необхідна кількість:	2
Деталей в упаковці:	1
Зовнішній діаметр, мм:	47.0
Внутрішній діаметр, мм:	12.0
Товщина, мм:	50.0
Матеріал:	Гума / метал
Вісь установки:	Задня
Сторона установки:	Зліва / Зправа

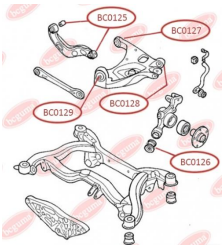

ЗАСТОСУВАННЯ:

AUDI

BC0129

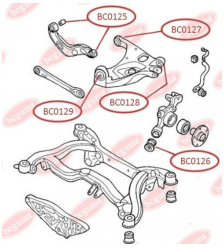

САЙЛЕНТБЛОК ЗАДНЬОГО НИЖНЬОГО ВАЖЕЛЯ (ПЕРЕДНІЙ, ВНУТРІШНІЙ)

www.bcguma.ua/auto/BC0129

Артикул:	BC0129
GTIN-13:	4823101806236
Номери інших виробників (OEM):	8E0505185N; 8E0505312S; 8E0505311S; 8E0505311T; 8E0505312T; 8E0505311AC; 8E0505312AC
Вага, г:	219
Необхідна кількість:	4
Деталей в упаковці:	1
Зовнішній діаметр, мм:	46.6
Внутрішній діаметр, мм:	12.2
Товщина, мм:	40.0
Матеріал:	Гума / метал
Вісь установки:	Задня
Сторона установки:	Зліва / Зправа

ЗАСТОСУВАННЯ:

AUDI, SEAT

BC0131

ПИЛЬОВИК КУЛЬОВОЇ ОПОРИ

www.bcguma.ua/auto/BC0131

Артикул:	BC0131
GTIN-13:	4823101805949
Номери інших виробників (OEM):	357407365
Вага, г:	9
Необхідна кількість:	2
Деталей в упаковці:	1
Зовнішній діаметр, мм:	35.0
Внутрішній діаметр, мм:	16.0
Товщина, мм:	25.0
Матеріал:	Гума
Вісь установки:	Передня
Сторона установки:	Зліва / Зправа

ЗАСТОСУВАННЯ:

FORD, GEO, GLAS, HYUNDAI, MITSUBISHI, RENAULT, SEAT, SUBARU, VAUXHALL, VW

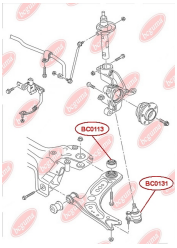

BC0201

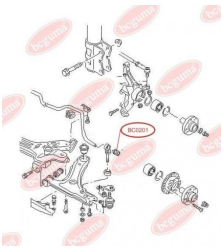

ВТУЛКА ТЯГИ СТАБІЛІЗАТОРА

www.bcguma.ua/auto/BC0201

Артикул:	BC0201
GTIN-13:	4823101800173
Номери інших виробників (OEM):	357411315A; 357411315D
Вага, г:	36
Необхідна кількість:	2
Деталей в упаковці:	1
Зовнішній діаметр, мм:	35.0
Внутрішній діаметр, мм:	20.0
Товщина, мм:	23.5
Матеріал:	Гума
Вісь установки:	Передня
Сторона установки:	Зліва / Зправа

ЗАСТОСУВАННЯ:

VW

BC0202

ВТУЛКА ЗАДНЬОГО АМОРТИЗАТОРА

www.bcguma.ua/auto/BC0202

Артикул:	BC0202
GTIN-13:	4823101800180
Номери інших виробників (OEM):	701513031; 701513031A; 701513031Q; 701513031N; 701513031L
Вага, г:	22
Необхідна кількість:	2
Деталей в упаковці:	1
Зовнішній діаметр, мм:	32.0
Внутрішній діаметр, мм:	12.0
Товщина, мм:	52.0
Матеріал:	Гума / метал
Вісь установки:	Задня
Сторона установки:	Зліва / Зправа

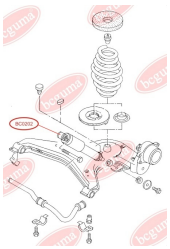

ЗАСТОСУВАННЯ:

SKODA, VW

BC02021

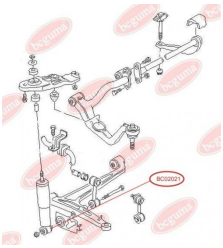

ВТУЛКА ПЕРЕДНЬОГО АМОРТИЗАТОРА

www.bcguma.ua/auto/BC02021

Артикул:	BC02021
GTIN-13:	4823101800197
Номери інших виробників (OEM):	701413031E; 701413031C; 701413031B; 7D0413031A; 7D0413031B
Вага, г:	22
Необхідна кількість:	2
Деталей в упаковці:	1
Зовнішній діаметр, мм:	32.0
Внутрішній діаметр, мм:	14.0
Товщина, мм:	52.0
Матеріал:	Гума / метал
Вісь установки:	Передня
Сторона установки:	Зліва / Зправа

ЗАСТОСУВАННЯ:

VW

BC0203

ВТУЛКА ТЯГИ СТАБІЛІЗАТОРА

www.bcguma.ua/auto/BC0203

Артикул:	BC0203
GTIN-13:	4823101800203
Номери інших виробників (OEM):	7D0411045; 701411045
Вага, г:	26
Необхідна кількість:	2
Деталей в упаковці:	1
Зовнішній діаметр, мм:	36.7
Внутрішній діаметр, мм:	19.0
Товщина, мм:	30.0
Матеріал:	Гума
Вісь установки:	Передня
Сторона установки:	Зліва / Зправа

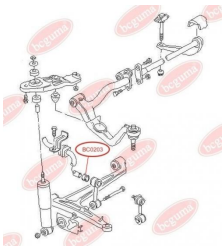

ЗАСТОСУВАННЯ:

VW

BC0205

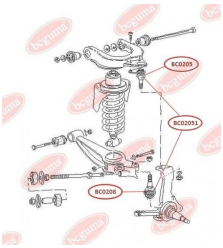

ПИЛЬОВИК КУЛЬОВОЇ ОПОРИ

www.bcguma.ua/auto/BC0205

Артикул:	BC0205
GTIN-13:	4823101800210
Номери інших виробників (OEM):	4708300; 251407187B; 251407187A; 4708299; 251407187
Вага, г:	8
Необхідна кількість:	2
Деталей в упаковці:	1
Зовнішній діаметр, мм:	36.0
Внутрішній діаметр, мм:	21.0
Товщина, мм:	25.0
Матеріал:	Гума МБС
Вісь установки:	Передня
Сторона установки:	Зліва / Зправа

ЗАСТОСУВАННЯ:

OPEL, SKODA, VAUXHALL, VW

BC02051

ПИЛЬОВИК КУЛЬОВОЇ ОПОРИ, УНІВЕРСАЛЬНИЙ

www.bcguma.ua/auto/BC02051

Артикул:	BC02051
GTIN-13:	4823101806120
Номери інших виробників (OEM):	251407187; 251407187A; 251407187B; 251407187C
Вага, г:	7
Необхідна кількість:	4
Деталей в упаковці:	1
Зовнішній діаметр, мм:	34.0
Внутрішній діаметр, мм:	20.0
Товщина, мм:	25.0
Матеріал:	Гума
Вісь установки:	Передня
Сторона установки:	Зліва / Зправа

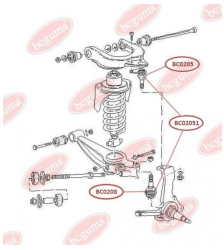

ЗАСТОСУВАННЯ:

MAZDA, SKODA, VW

BC0206

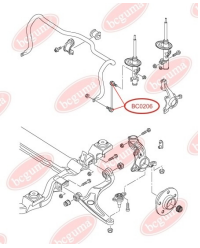

ПИЛЬОВИК ТЯГИ СТАБІЛІЗАТОРА

www.bcguma.ua/auto/BC0206

Артикул:	BC0206
GTIN-13:	4823101800227
Номери інших виробників (OEM):	31356765933; 4709702; 7H5411317B; 7H5411317A; 7H5411317; 7H0411317; 31356765934
Вага, г:	3
Необхідна кількість:	4
Деталей в упаковці:	1
Зовнішній діаметр, мм:	26.0
Внутрішній діаметр, мм:	12.0
Товщина, мм:	19.0
Матеріал:	Гума МБС
Вісь установки:	Передня
Сторона установки:	Зліва / Зправа

ЗАСТОСУВАННЯ:

BMW, OPEL, VAUXHALL, VW

BC0207

ПИЛЬОВИК КУЛЬОВОЇ ОПОРИ

www.bcguma.ua/auto/BC0207

Артикул:	BC0207
GTIN-13:	4823101800234
Номери інших виробників (OEM):	4708300; 191407365A; 191407365; 4708299; 191407365B
Вага, г:	5
Необхідна кількість:	2
Деталей в упаковці:	1
Зовнішній діаметр, мм:	28.0
Внутрішній діаметр, мм:	12.0
Товщина, мм:	22.0
Матеріал:	Гума МБС
Вісь установки:	Передня
Сторона установки:	Зліва / Зправа

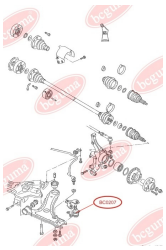

ЗАСТОСУВАННЯ:

OPEL, SEAT, VAUXHALL, VW

BC0208

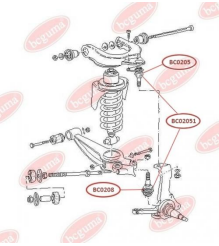

ПИЛЬОВИК КУЛЬОВОЇ ОПОРИ

www.bcguma.ua/auto/BC0208

Артикул:	BC0208
GTIN-13:	4823101800241
Номери інших виробників (OEM):	251407187A; 251407187B; 251407187; 4708299; 4708300
Вага, г:	7
Необхідна кількість:	2
Деталей в упаковці:	1
Зовнішній діаметр, мм:	35.0
Внутрішній діаметр, мм:	17.0
Товщина, мм:	20.0
Матеріал:	Гума МБС
Вісь установки:	Передня
Сторона установки:	Зліва / Зправа

ЗАСТОСУВАННЯ:

OPEL, SKODA, VAUXHALL, VW

BC0209

САЙЛЕНТБЛОК НИЖНЬОГО ПЕРЕДНЬОГО ВАЖЕЛЯ

www.bcguma.ua/auto/BC0209

Артикул:	BC0209
GTIN-13:	4823101800258
Номери інших виробників (OEM):	7D0407183C; 7D0407183; 7H0407183; 7L8407183; 7L0407183A; 7H0407152F; 7H0407152B; 7H0407151F; 7H0407151B
Вага, г:	239
Необхідна кількість:	2
Деталей в упаковці:	1
Зовнішній діаметр, мм:	40.0
Внутрішній діаметр, мм:	14.0
Товщина, мм:	60.0
Матеріал:	Гума / метал
Вісь установки:	Передня
Сторона установки:	Зліва / Зправа

ЗАСТОСУВАННЯ:

AUDI, VW

BC02091

САЙЛЕНТБЛОК НИЖНЬОГО ВАЖЕЛЯ ЗАДНЬОЇ ПІДВІСКИ (ПЕРЕДНІЙ)

www.bcguma.ua/auto/BC02091

Артикул:	BC02091
GTIN-13:	4823101805666
Номери інших виробників (OEM):	95533101711; 95533101811; 7P0505312E; 7P0505311E; 7L0505311B; 7L0505312B
Вага, г:	299
Необхідна кількість:	2
Деталей в упаковці:	1
Зовнішній діаметр, мм:	60.2
Внутрішній діаметр, мм:	14.2
Товщина, мм:	70.0
Матеріал:	Метал / Гума
Вісь установки:	Задня
Сторона установки:	Зліва / Зправа

ЗАСТОСУВАННЯ:

AUDI, PORSCHE, VW

BC0210

САЙЛЕНТБЛОК НИЖНЬОГО ВАЖЕЛЯ

www.bcguma.ua/auto/BC0210

Артикул:	BC0210
GTIN-13:	4823101800265
Номери інших виробників (OEM):	701407140C; 7D0407140A; 7D0407140
Вага, г:	251
Необхідна кількість:	2
Деталей в упаковці:	1
Зовнішній діаметр, мм:	46.0
Внутрішній діаметр, мм:	14.0
Товщина, мм:	60.0
Матеріал:	Гума / метал
Вісь установки:	Задня Передня
Сторона установки:	Зліва / Зправа

ЗАСТОСУВАННЯ:

VW

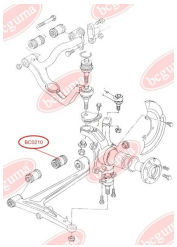

BC0211

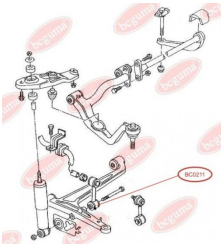

САЙЛЕНТБЛОК ТЯГИ СТАБІЛІЗАТОРА

www.bcguma.ua/auto/BC0211

Артикул:	BC0211
GTIN-13:	4823101800272
Номери інших виробників (OEM):	701411329; 7D0411049
Вага, г:	63
Необхідна кількість:	2
Деталей в упаковці:	1
Зовнішній діаметр, мм:	37.0
Внутрішній діаметр, мм:	14.0
Товщина, мм:	32.0
Матеріал:	Гума / метал
Вісь установки:	Передня
Сторона установки:	Зліва / Зправа

ЗАСТОСУВАННЯ:

VW

BC0212

САЙЛЕНТБЛОК ЗАДНІЙ, ПЕРЕДНЬОГО ВЕРХНЬОГО ВАЖЕЛЯ

www.bcguma.ua/auto/BC0212

Артикул:	BC0212
GTIN-13:	4823101800289
Номери інших виробників (OEM):	701407087
Вага, г:	128
Необхідна кількість:	2
Деталей в упаковці:	1
Зовнішній діаметр, мм:	35.3
Внутрішній діаметр, мм:	12.0
Товщина, мм:	60.0
Матеріал:	Гума / метал
Вісь установки:	Задня Передня
Сторона установки:	Зліва / Зправа

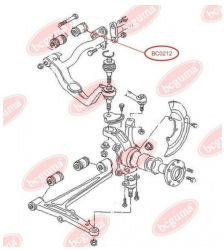

ЗАСТОСУВАННЯ:

VW

BC0213

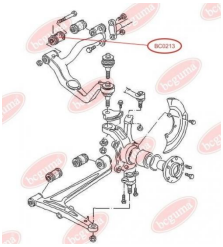

САЙЛЕНТБЛОК ПЕРЕДНІЙ, ПЕРЕДНЬОГО ВЕРХНЬОГО ВАЖЕЛЯ

www.bcguma.ua/auto/BC0213

Артикул:	BC0213
GTIN-13:	4823101800296
Номери інших виробників (OEM):	701407077; 701407077A
Вага, г:	136
Необхідна кількість:	2
Деталей в упаковці:	1
Зовнішній діаметр, мм:	38.4
Внутрішній діаметр, мм:	12.0
Товщина, мм:	60.0
Матеріал:	Гума / метал
Вісь установки:	Передня
Сторона установки:	Зліва / Зправа

ЗАСТОСУВАННЯ:

VW

BC0214

САЙЛЕНТБЛОК ПЕРЕДНІЙ, ПЕРЕДНЬОГО ВЕРХНЬОГО ВАЖЕЛЯ

www.bcguma.ua/auto/BC0214

Артикул:	BC0214
GTIN-13:	4823101800302
Номери інших виробників (OEM):	701407183
Вага, г:	104
Необхідна кількість:	2
Деталей в упаковці:	1
Зовнішній діаметр, мм:	35.3
Внутрішній діаметр, мм:	14.0
Товщина, мм:	60.0
Матеріал:	Гума / метал
Вісь установки:	Передня
Сторона установки:	Зліва / Зправа

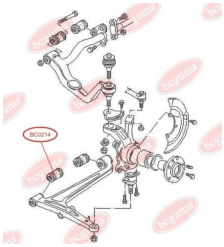

ЗАСТОСУВАННЯ:

SEAT, VW

BC0215

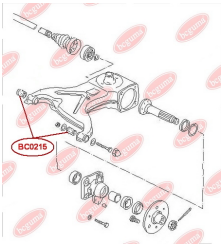

САЙЛЕНТБЛОК ЗАДНЬОГО ВАЖЕЛЯ

www.bcguma.ua/auto/BC0215

Артикул:	BC0215
GTIN-13:	4823101800319
Номери інших виробників (OEM):	251501131A
Вага, г:	210
Необхідна кількість:	4
Деталей в упаковці:	1
Зовнішній діаметр, мм:	47.0
Внутрішній діаметр, мм:	12.0
Товщина, мм:	75.0
Матеріал:	Гума / метал
Вісь установки:	Задня
Сторона установки:	Зліва / Зправа

ЗАСТОСУВАННЯ:

VW

BC0216

ПОДУШКА (ВТУЛКА) ПЕРЕДНЬОГО СТАБІЛІЗАТОРА

www.bcguma.ua/auto/BC0216

Артикул:	BC0216
GTIN-13:	4823101800326
Номери інших виробників (OEM):	7D1411041; 701411041
Вага, г:	30
Необхідна кількість:	2
Деталей в упаковці:	1
Зовнішній діаметр, мм:	-
Внутрішній діаметр, мм:	22.5
Товщина, мм:	30.0
Матеріал:	Гума
Вісь установки:	Передня
Сторона установки:	Зліва / Зправа

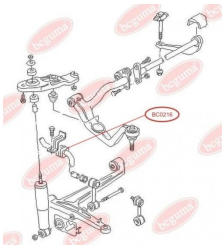

ЗАСТОСУВАННЯ:

VW

BC0217

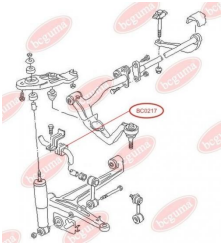

ПОДУШКА (ВТУЛКА) ПЕРЕДНЬОГО СТАБІЛІЗАТОРА

www.bcguma.ua/auto/BC0217

Артикул:	BC0217
GTIN-13:	4823101800333
Номери інших виробників (OEM):	701411041D
Вага, г:	20
Необхідна кількість:	2
Деталей в упаковці:	1
Зовнішній діаметр, мм:	-
Внутрішній діаметр, мм:	27.0
Товщина, мм:	30.0
Матеріал:	Гума
Вісь установки:	Передня
Сторона установки:	Зліва / Зправа

ЗАСТОСУВАННЯ:

VW

BC0218

ПОДУШКА (ВТУЛКА) ЗАДНЬОГО СТАБІЛІЗАТОРА

www.bcguma.ua/auto/BC0218

Артикул:	BC0218
GTIN-13:	4823101800340
Номери інших виробників (OEM):	2K0511413A; 2K0511413C; 2K0511413D
Вага, г:	54
Необхідна кількість:	2
Деталей в упаковці:	1
Зовнішній діаметр, мм:	-
Внутрішній діаметр, мм:	19.0
Товщина, мм:	-
Матеріал:	Гума
Вісь установки:	Задня
Сторона установки:	Задній міст Зліва / Справа

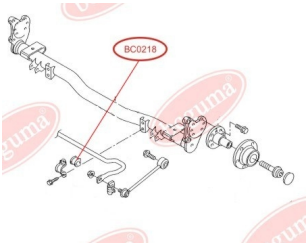

ЗАСТОСУВАННЯ:

VW

BC0219

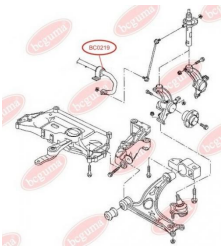

ПОДУШКА (ВТУЛКА) ПЕРЕДНЬОГО СТАБІЛІЗАТОРА, АРМОВАНА "BAD ROADS"

www.bcguma.ua/auto/BC0219

Артикул:	BC0219
GTIN-13:	4823101800357
Номери інших виробників (OEM):	3T0411303E; 3T0411303F; 2K3411303; 1K0411303AM; 2K3411303C; 1K0411303BK; 1K0411303AQ; 2K3411303B
Вага, г:	64
Необхідна кількість:	2
Деталей в упаковці:	1
Зовнішній діаметр, мм:	45.0
Внутрішній діаметр, мм:	22.0
Товщина, мм:	33.0
Матеріал:	Гума / метал
Вісь установки:	Передня
Сторона установки:	Передній міст

ЗАСТОСУВАННЯ:

AUDI, SEAT, SKODA, VW

BC02191

ПОДУШКА (ВТУЛКА) ПЕРЕДНЬОГО СТАБІЛІЗАТОРА, НЕАРМОВАНА

www.bcguma.ua/auto/BC02191

Артикул:	BC02191
GTIN-13:	4823101800364
Номери інших виробників (OEM):	2K3411303B; 3T0411303E; 3T0411303F; 2K3411303; 1K0411303AM; 1K0411303AQ; 1K0411303BK; 2K3411303C
Вага, г:	44
Необхідна кількість:	2
Деталей в упаковці:	1
Зовнішній діаметр, мм:	45.0
Внутрішній діаметр, мм:	22.0
Товщина, мм:	33.0
Матеріал:	Гума
Вісь установки:	Передня
Сторона установки:	Передній міст

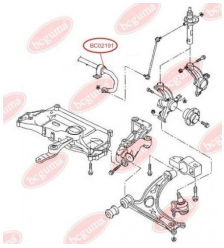

ЗАСТОСУВАННЯ:

AUDI, SEAT, SKODA, VW

BC0220

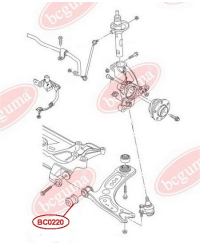

САЙЛЕНТБЛОК ПЕРЕДНЬОГО ВАЖЕЛЯ, ПЕРЕДНІЙ

www.bcguma.ua/auto/BC0220

Артикул:	BC0220
GTIN-13:	4823101800371
Номери інших виробників (OEM):	5Q0407182; 1K0407182; 1K0407182A
Вага, г:	156
Необхідна кількість:	2
Деталей в упаковці:	1
Зовнішній діаметр, мм:	39.5
Внутрішній діаметр, мм:	12.2
Товщина, мм:	54.0
Матеріал:	Гума / метал
Вісь установки:	Передня
Сторона установки:	Зліва / Зправа

ЗАСТОСУВАННЯ:

AUDI, SEAT, SKODA, VW, VW (SVW)

BC0221

ПОДУШКА (ВТУЛКА) ПЕРЕДНЬОГО СТАБІЛІЗАТОРА

www.bcguma.ua/auto/BC0221

Артикул:	BC0221
GTIN-13:	4823101800012
Номери інших виробників (OEM):	6Q0411314J; 6Q0411314L; 6Q0411314P
Вага, г:	32
Необхідна кількість:	2
Деталей в упаковці:	1
Зовнішній діаметр, мм:	33.0
Внутрішній діаметр, мм:	16.0
Товщина, мм:	36.0
Матеріал:	Гума
Вісь установки:	Передня
Сторона установки:	Зліва / Зправа

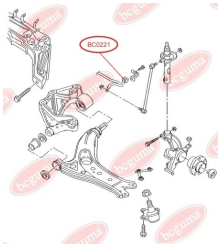

ЗАСТОСУВАННЯ:

AUDI, SEAT, SKODA, VW

BC0222

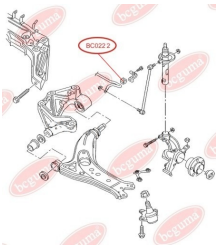

ПОДУШКА (ВТУЛКА) ПЕРЕДНЬОГО СТАБІЛІЗАТОРА

www.bcguma.ua/auto/BC0222

Артикул:	BC0222
GTIN-13:	4823101800388
Номери інших виробників (OEM):	6Q0411314Q; 6Q0411314M
Вага, г:	31
Необхідна кількість:	2
Деталей в упаковці:	1
Зовнішній діаметр, мм:	33.0
Внутрішній діаметр, мм:	17.0
Товщина, мм:	36.0
Матеріал:	Гума
Вісь установки:	Передня
Сторона установки:	Зліва / Зправа

ЗАСТОСУВАННЯ:

AUDI, SEAT, SKODA, VW

BC0223

ПОДУШКА (ВТУЛКА) ПЕРЕДНЬОГО СТАБІЛІЗАТОРА

www.bcguma.ua/auto/BC0223

Артикул:	BC0223
GTIN-13:	4823101800395
Номери інших виробників (OEM):	6Q0411314R; 6Q0411314N; 6Q0411314E
Вага, г:	30
Необхідна кількість:	2
Деталей в упаковці:	1
Зовнішній діаметр, мм:	33.0
Внутрішній діаметр, мм:	18.0
Товщина, мм:	36.0
Матеріал:	Гума
Вісь установки:	Передня
Сторона установки:	Зліва / Зправа

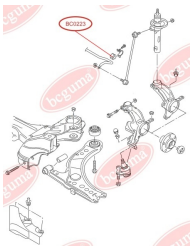

ЗАСТОСУВАННЯ:

AUDI, SEAT, SKODA, VW

BC0224

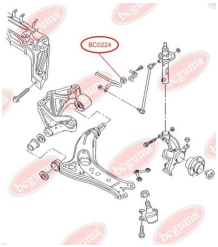

ПОДУШКА (ВТУЛКА) ПЕРЕДНЬОГО СТАБІЛІЗАТОРА

www.bcguma.ua/auto/BC0224

Артикул:	BC0224
GTIN-13:	4823101800401
Номери інших виробників (OEM):	6Q0411314F
Вага, г:	28
Необхідна кількість:	2
Деталей в упаковці:	1
Зовнішній діаметр, мм:	33.0
Внутрішній діаметр, мм:	19.8
Товщина, мм:	36.0
Матеріал:	Гума
Вісь установки:	Передня
Сторона установки:	Зліва / Зправа

ЗАСТОСУВАННЯ:

AUDI, SEAT, SKODA, VW

BC0225

ПОДУШКА (ВТУЛКА) ПЕРЕДНЬОГО СТАБІЛІЗАТОРА

www.bcguma.ua/auto/BC0225

Артикул:	BC0225
GTIN-13:	4823101800418
Номери інших виробників (OEM):	8Z0411314B
Вага, г:	27
Необхідна кількість:	2
Деталей в упаковці:	1
Зовнішній діаметр, мм:	33.0
Внутрішній діаметр, мм:	20.8
Товщина, мм:	36.0
Матеріал:	Гума
Вісь установки:	Передня
Сторона установки:	Зліва / Зправа

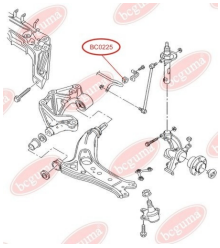

ЗАСТОСУВАННЯ:

AUDI, SEAT, SKODA, VW

BC0226

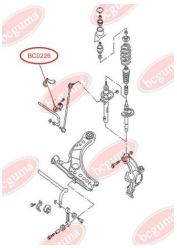

ПОДУШКА (ВТУЛКА) ПЕРЕДНЬОГО СТАБІЛІЗАТОРА

www.bcguma.ua/auto/BC0226

Артикул:	BC0226
GTIN-13:	4823101800425
Номери інших виробників (OEM):	1J0411314AC; 1J0411314B; 1J0411314S
Вага, г:	25
Необхідна кількість:	2
Деталей в упаковці:	1
Зовнішній діаметр, мм:	34.0
Внутрішній діаметр, мм:	17.0
Товщина, мм:	25.0
Матеріал:	Гума
Вісь установки:	Передня
Сторона установки:	Зліва / Зправа

ЗАСТОСУВАННЯ:

AUDI, SEAT, SKODA, VW

BC0227

ПОДУШКА (ВТУЛКА) ПЕРЕДНЬОГО СТАБІЛІЗАТОРА

www.bcguma.ua/auto/BC0227

Артикул:	BC0227
GTIN-13:	4823101800432
Номери інших виробників (OEM):	1J0411314R; 1J0411314C
Вага, г:	24
Необхідна кількість:	2
Деталей в упаковці:	1
Зовнішній діаметр, мм:	34.0
Внутрішній діаметр, мм:	18.0
Товщина, мм:	25.0
Матеріал:	Гума
Вісь установки:	Передня
Сторона установки:	Зліва / Зправа

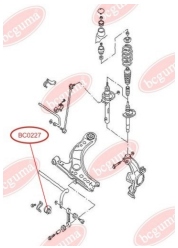

ЗАСТОСУВАННЯ:

AUDI, SEAT, SKODA, VW

BC0228

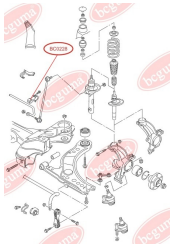

ПОДУШКА (ВТУЛКА) ПЕРЕДНЬОГО СТАБІЛІЗАТОРА

www.bcguma.ua/auto/BC0228

Артикул:	BC0228
GTIN-13:	4823101800449
Номери інших виробників (OEM):	1J0411314P
Вага, г:	23
Необхідна кількість:	2
Деталей в упаковці:	1
Зовнішній діаметр, мм:	34.0
Внутрішній діаметр, мм:	20.0
Товщина, мм:	25.0
Матеріал:	Гума
Вісь установки:	Передня
Сторона установки:	Зліва / Зправа

ЗАСТОСУВАННЯ:

AUDI, SEAT, SKODA, VW

BC0229

ПОДУШКА (ВТУЛКА) ПЕРЕДНЬОГО СТАБІЛІЗАТОРА

www.bcguma.ua/auto/BC0229

Артикул:	BC0229
GTIN-13:	4823101800456
Номери інших виробників (OEM):	1J0411314T
Вага, г:	22
Необхідна кількість:	2
Деталей в упаковці:	1
Зовнішній діаметр, мм:	34.0
Внутрішній діаметр, мм:	21.0
Товщина, мм:	25.0
Матеріал:	Гума
Вісь установки:	Передня
Сторона установки:	Зліва / Зправа

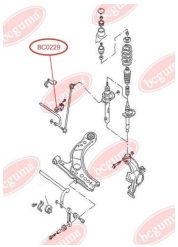

ЗАСТОСУВАННЯ:

AUDI, SEAT, SKODA, VW

BC0230

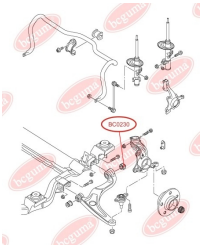

САЙЛЕНТБЛОК ПЕРЕДНЬОГО НИЖНЬОГО ВАЖЕЛЯ ЗАДНІЙ

www.bcguma.ua/auto/BC0230

Артикул:	BC0230
GTIN-13:	4823101800463
Номери інших виробників (OEM):	7H0407182; 7H0407182A; 7H0407151F; 7H0407152F
Вага, г:	433
Необхідна кількість:	2
Деталей в упаковці:	1
Зовнішній діаметр, мм:	60.0
Внутрішній діаметр, мм:	14.2
Товщина, мм:	64.0
Матеріал:	Гума / метал
Вісь установки:	Задня Передня
Сторона установки:	Зліва / Зправа

ЗАСТОСУВАННЯ:

VW

BC0231

ПОДУШКА ЗАДНЬОЇ ПРУЖИНИ, НИЖНЯ, ПІДСИЛЕНА "BAD ROADS"

www.bcguma.ua/auto/BC0231

Артикул:	BC0231
GTIN-13:	4823101800470
Номери інших виробників (OEM):	7H0511150B
Вага, г:	97
Необхідна кількість:	2
Деталей в упаковці:	1
Зовнішній діаметр, мм:	92.0
Внутрішній діаметр, мм:	43.0
Товщина, мм:	38.0
Матеріал:	Гума
Вісь установки:	Задня
Сторона установки:	Зліва / Зправа

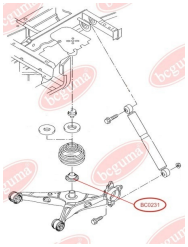

ЗАСТОСУВАННЯ:

VW

BC0232

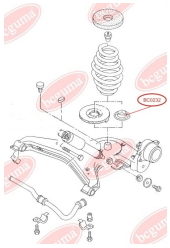

ПОДУШКА ЗАДНЬОЇ ПРУЖИНИ, НИЖНЯ, ПІДСИЛЕНА "BAD ROADS"

www.bcguma.ua/auto/BC0232

Артикул:	BC0232
GTIN-13:	4823101800487
Номери інших виробників (OEM):	7D0511143
Вага, г:	43
Необхідна кількість:	2
Деталей в упаковці:	1
Зовнішній діаметр, мм:	80.0
Внутрішній діаметр, мм:	47.0
Товщина, мм:	30.0
Матеріал:	Гума
Вісь установки:	Задня
Сторона установки:	Зліва / Зправа

ЗАСТОСУВАННЯ:

VW

BC0233

ПОДУШКА (ВТУЛКА) ПЕРЕДНЬОГО СТАБІЛІЗАТОРА

www.bcguma.ua/auto/BC0233

Артикул:	BC0233
GTIN-13:	4823101800494
Номери інших виробників (OEM):	7H0411313
Вага, г:	54
Необхідна кількість:	2
Деталей в упаковці:	1
Зовнішній діаметр, мм:	35.0
Внутрішній діаметр, мм:	22.0
Товщина, мм:	52.0
Матеріал:	Гума
Вісь установки:	Передня
Сторона установки:	Зліва / Зправа

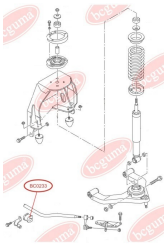

ЗАСТОСУВАННЯ:

VW

BC0234

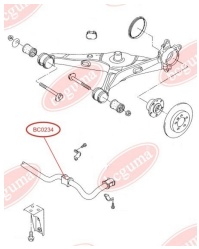

ПОДУШКА (ВТУЛКА) ПЕРЕДНЬОГО СТАБІЛІЗАТОРА

www.bcguma.ua/auto/BC0234

Артикул:	BC0234
GTIN-13:	4823101800500
Номери інших виробників (OEM):	7H5511413B
Вага, г:	51
Необхідна кількість:	2
Деталей в упаковці:	1
Зовнішній діаметр, мм:	35.5
Внутрішній діаметр, мм:	23.0
Товщина, мм:	51.0
Матеріал:	Гума
Вісь установки:	Передня
Сторона установки:	Зліва / Зправа

ЗАСТОСУВАННЯ:

VW

BC0235

САЙЛЕНТБЛОК ВАЖЕЛЯ ЗАДНЬОЇ ПІДВІСКИ, ПЕРЕДНІЙ

www.bcguma.ua/auto/BC0235

Артикул:	BC0235
GTIN-13:	4823101800517
Номери інших виробників (OEM):	7L0505397; 7L0505398
Вага, г:	100
Необхідна кількість:	2
Деталей в упаковці:	1
Зовнішній діаметр, мм:	44.3
Внутрішній діаметр, мм:	12.3
Товщина, мм:	40.0
Матеріал:	Гума / метал
Вісь установки:	Задня
Сторона установки:	Зліва / Зправа

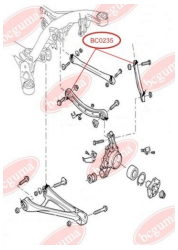

ЗАСТОСУВАННЯ:

AUDI, PORSCHE, VW

BC0236

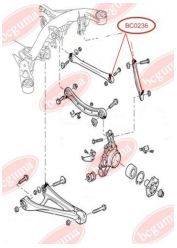

САЙЛЕНТБЛОК ВАЖЕЛЯ ЗАДНЬОЇ ПІДВІСКИ, ЗАДНІЙ

www.bcguma.ua/auto/BC0236

Артикул:	BC0236
GTIN-13:	4823101800524
Номери інших виробників (OEM):	7L0505398; 7L8501529A; 7L0501529C; 7L0501529D; 7L0505397
Вага, г:	243
Необхідна кількість:	2
Деталей в упаковці:	1
Зовнішній діаметр, мм:	44.3
Внутрішній діаметр, мм:	16.0
Товщина, мм:	45.0
Матеріал:	Гума / метал
Вісь установки:	Задня
Сторона установки:	Зліва / Зправа

ЗАСТОСУВАННЯ:

AUDI, PORSCHE, VW

BC0237

САЙЛЕНТБЛОК ВАЖЕЛЯ ЗАДНЬОЇ ПІДВІСКИ, ПЕРЕДНІЙ

www.bcguma.ua/auto/BC0237

Артикул:	BC0237
GTIN-13:	4823101800531
Номери інших виробників (OEM):	7L0501529D; 7L8501529A; 7L0501529C
Вага, г:	187
Необхідна кількість:	2
Деталей в упаковці:	1
Зовнішній діаметр, мм:	44.3
Внутрішній діаметр, мм:	14.3
Товщина, мм:	40.0
Матеріал:	Гума / метал
Вісь установки:	Задня
Сторона установки:	Зліва / Зправа

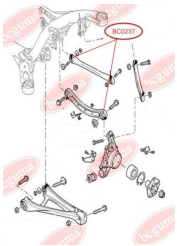

ЗАСТОСУВАННЯ:

AUDI, PORSCHE, VW

BC0238

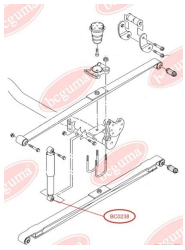

ВТУЛКА ЗАДНЬОГО АМОРТИЗАТОРА, НИЖНЯ

www.bcguma.ua/auto/BC0238

Артикул:	BC0238
GTIN-13:	4823101800548
Номери інших виробників (OEM):	2K0513029H; 2K0513029B; 2K0513029F; 2K0513029G; 2K0513029M; 2K0513029N; 2K0513029P
Вага, г:	91
Необхідна кількість:	2
Деталей в упаковці:	1
Зовнішній діаметр, мм:	41.7
Внутрішній діаметр, мм:	12.0
Товщина, мм:	40.0
Матеріал:	Поліамід / резина / метал
Вісь установки:	Задня
Сторона установки:	Зліва / Зправа

ЗАСТОСУВАННЯ:

VW

BC0239

ВТУЛКА ЗАДНЬОГО АМОРТИЗАТОРА, ВЕРХНЯ

www.bcguma.ua/auto/BC0239

Артикул:	BC0239
GTIN-13:	4823101800555
Номери інших виробників (OEM):	2K0513029H; 2K0513029B; 2K0513029G; 2K0513029M; 2K0513029N; 2K0513029P; 2K0513029F
Вага, г:	75
Необхідна кількість:	2
Деталей в упаковці:	1
Зовнішній діаметр, мм:	41.7
Внутрішній діаметр, мм:	14.0
Товщина, мм:	40.0
Матеріал:	Поліамід / резина / метал
Вісь установки:	Задня
Сторона установки:	Зліва / Зправа

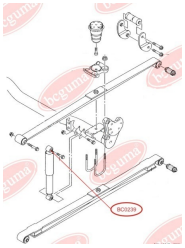

ЗАСТОСУВАННЯ:

VW

BC0240

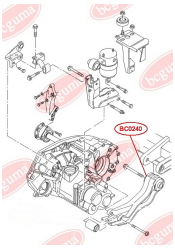

САЙЛЕНТБЛОК КРОНШТЕЙНА КРІПЛЕННЯ МКПП

www.bcguma.ua/auto/BC0240

Артикул:	BC0240
GTIN-13:	4823101800562
Номери інших виробників (OEM):	701399207B
Вага, г:	306
Необхідна кількість:	1
Деталей в упаковці:	1
Зовнішній діаметр, мм:	64.0
Внутрішній діаметр, мм:	16.0
Товщина, мм:	90.0
Матеріал:	Поліамід / резина / метал
Вісь установки:	Задня Передня
Сторона установки:	-

ЗАСТОСУВАННЯ:

VW

BC0242

ВТУЛКА СТАБІЛІЗАТОРА ЗАДНЬОЇ ПІДВІСКИ

www.bcguma.ua/auto/BC0242

Артикул:	BC0242
GTIN-13:	4823101805307
Номери інших виробників (OEM):	7H0511414
Вага, г:	46
Необхідна кількість:	2
Деталей в упаковці:	1
Зовнішній діаметр, мм:	38.0
Внутрішній діаметр, мм:	21.0
Товщина, мм:	44.0
Матеріал:	Гума
Вісь установки:	Задня
Сторона установки:	Зліва / Зправа

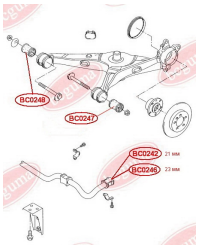

ЗАСТОСУВАННЯ:

VW

BC0243

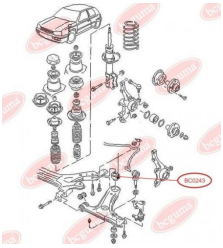

САЙЛЕНТБЛОК ПЕРЕДНЬОГО ВАЖЕЛЯ ЗАДНІЙ, ПОСИЛЕНИЙ "BAD ROADS"

www.bcguma.ua/auto/BC0243

Артикул:	BC0243
GTIN-13:	4823101800579
Номери інших виробників (OEM):	191407181A; 191407181B
Вага, г:	207
Необхідна кількість:	2
Деталей в упаковці:	1
Зовнішній діаметр, мм:	60.0
Внутрішній діаметр, мм:	17.0
Товщина, мм:	41.0
Матеріал:	Гума / метал
Вісь установки:	Задня Передня
Сторона установки:	Зліва / Зправа

ЗАСТОСУВАННЯ:

AUDI, SEAT, SKODA, VW

BC0244

САЙЛЕНТБЛОК КРОНШТЕЙНА ПОДУШКИ КПП

www.bcguma.ua/auto/BC0244

Артикул:	BC0244
GTIN-13:	4823101805789
Номери інших виробників (OEM):	701399661
Вага, г:	186
Необхідна кількість:	1
Деталей в упаковці:	1
Зовнішній діаметр, мм:	34.0
Внутрішній діаметр, мм:	13.2
Товщина, мм:	62.0
Матеріал:	Метал / Гума
Вісь установки:	Передня
Сторона установки:	Зліва / Зправа

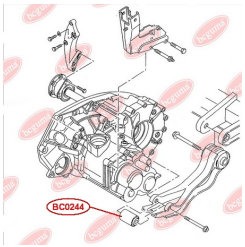

ЗАСТОСУВАННЯ:

VW

BC0245

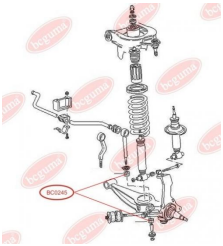

ВТУЛКА СТАБІЛІЗАТОРА ПЕРЕДНЬОГО ВЕРХНЯ

www.bcguma.ua/auto/BC0245

Артикул:	BC0245
GTIN-13:	4823101800586
Номери інших виробників (OEM):	411513121
Вага, г:	20
Необхідна кількість:	4
Деталей в упаковці:	1
Зовнішній діаметр, мм:	39.0
Внутрішній діаметр, мм:	15.5
Товщина, мм:	17.5
Матеріал:	Гума
Вісь установки:	Передня
Сторона установки:	Зліва / Зправа

ЗАСТОСУВАННЯ:

VW

BC0246

ВТУЛКА СТАБІЛІЗАТОРА ЗАДНЬОЇ ПІДВІСКИ

www.bcguma.ua/auto/BC0246

Артикул:	BC0246
GTIN-13:	4823101805314
Номери інших виробників (OEM):	7H5511414
Вага, г:	42
Необхідна кількість:	2
Деталей в упаковці:	1
Зовнішній діаметр, мм:	38.0
Внутрішній діаметр, мм:	23.0
Товщина, мм:	44.0
Матеріал:	Гума
Вісь установки:	Задня
Сторона установки:	Зліва / Зправа

ЗАСТОСУВАННЯ:

VW

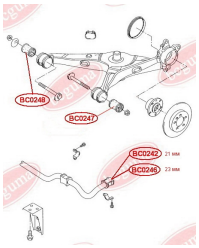

BC0247

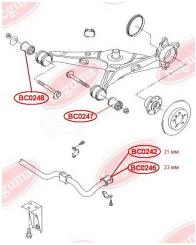

САЙЛЕНТБЛОК ВАЖЕЛЯ ПІДВІСКИ, ПОСИЛЕНИЙ "BAD ROADS"

www.bcguma.ua/auto/BC0247

Артикул:	BC0247
GTIN-13:	4823101800593
Номери інших виробників (OEM):	7H0501131A
Вага, г:	370
Необхідна кількість:	2
Деталей в упаковці:	1
Зовнішній діаметр, мм:	60.0
Внутрішній діаметр, мм:	14.0
Товщина, мм:	75.0
Матеріал:	Гума / метал
Вісь установки:	Задня
Сторона установки:	Зліва / Зправа

ЗАСТОСУВАННЯ:

VW

BC0248

САЙЛЕНТБЛОК БАЛКИ ПІДВІСКИ

www.bcguma.ua/auto/BC0248

Артикул:	BC0248
GTIN-13:	4823101800609
Номери інших виробників (OEM):	7H0501132A
Вага, г:	409
Необхідна кількість:	2
Деталей в упаковці:	1
Зовнішній діаметр, мм:	60.0
Внутрішній діаметр, мм:	14.0
Товщина, мм:	75.0
Матеріал:	Гума / метал
Вісь установки:	Задня
Сторона установки:	Зліва / Зправа

ЗАСТОСУВАННЯ:

VW

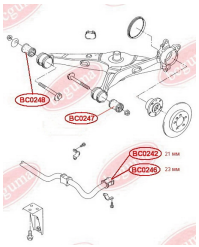

BC0249

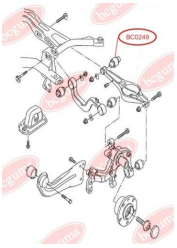

САЙЛЕНТБЛОК ЗАДНЬОГО ПОПЕРЕЧНОГО НИЖНЬОГО ВАЖЕЛЯ ВНУТРІШНІЙ

www.bcguma.ua/auto/BC0249

Артикул:	BC0249
GTIN-13:	4823101800616
Номери інших виробників (OEM):	1K0505311AB; 1K0505311AA; 1K0505171B; 1K0505171C; 1K0505173C; 1K0505371
Вага, г:	95
Необхідна кількість:	2
Деталей в упаковці:	1
Зовнішній діаметр, мм:	42.4
Внутрішній діаметр, мм:	12.0
Товщина, мм:	60.0
Матеріал:	Гума / метал
Вісь установки:	Задня
Сторона установки:	Зліва / Зправа

ЗАСТОСУВАННЯ:

AUDI, SEAT, SKODA, VW

BC0250

САЙЛЕНТБЛОК ПІДВІСКИ ЗАДНІЙ

www.bcguma.ua/auto/BC0250

Артикул:	BC0250
GTIN-13:	4823101800623
Номери інших виробників (OEM):	5Q0505323C; 1K0505323N; 1K0505323H; 1K0505323G; 1K0505323D; 1K0505203A
Вага, г:	127
Необхідна кількість:	2
Деталей в упаковці:	1
Зовнішній діаметр, мм:	38.5
Внутрішній діаметр, мм:	14.0
Товщина, мм:	45.0
Матеріал:	Гума / метал
Вісь установки:	Задня
Сторона установки:	Зліва / Зправа

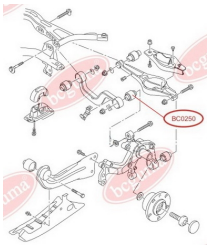

ЗАСТОСУВАННЯ:

AUDI, SEAT, SKODA, VW

BC0251

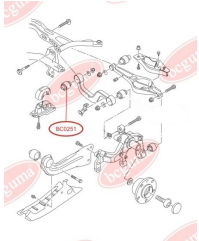

САЙЛЕНТБЛОК ВАЖЕЛЯ ПІДВІСКИ

www.bcguma.ua/auto/BC0251

Артикул:	BC0251
GTIN-13:	4823101800630
Номери інших виробників (OEM):	5Q0505323C; 1K0505323N; 1K0505323H; 1K0505323G; 1K0505323D; 1K0505203A; 1K0505279A
Вага, г:	73
Необхідна кількість:	2
Деталей в упаковці:	1
Зовнішній діаметр, мм:	39.0
Внутрішній діаметр, мм:	12.0
Товщина, мм:	45.0
Матеріал:	Гума / метал
Вісь установки:	Задня Зверху
Сторона установки:	Зліва / Зправа

ЗАСТОСУВАННЯ:

AUDI, SEAT, SKODA, VW

BC0252

САЙЛЕНТБЛОК ЗАДНЬОГО НИЖНЬОГО ВАЖЕЛЯ ЗОВНІШНІЙ

www.bcguma.ua/auto/BC0252

Артикул:	BC0252
GTIN-13:	4823101800647
Номери інших виробників (OEM):	1K0505553; 1K0505553A; 3C0505553
Вага, г:	109
Необхідна кількість:	2
Деталей в упаковці:	1
Зовнішній діаметр, мм:	38.0
Внутрішній діаметр, мм:	12.0
Товщина, мм:	50.0
Матеріал:	Гума / метал
Вісь установки:	Задня
Сторона установки:	Зліва / Зправа

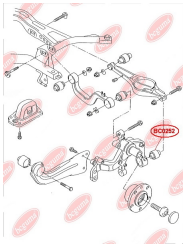

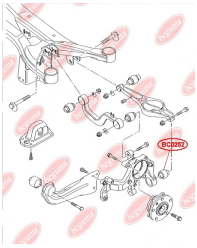

ЗАСТОСУВАННЯ:

AUDI, SEAT, SKODA, VW

BC0253

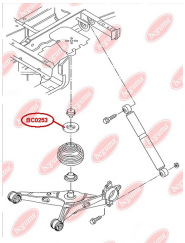

ПОДУШКА ЗАДНЬОЇ ПРУЖИНИ, ВЕРХНЯ

www.bcguma.ua/auto/BC0253

Артикул:	BC0253
GTIN-13:	4823101805659
Номери інших виробників (OEM):	7H0511149B
Вага, г:	124
Необхідна кількість:	2
Деталей в упаковці:	1
Зовнішній діаметр, мм:	110.0
Внутрішній діаметр, мм:	54.0
Товщина, мм:	40.0
Матеріал:	Гума
Вісь установки:	Задня
Сторона установки:	Зліва / Зправа

ЗАСТОСУВАННЯ:

VW

BC0256

ПРОСТАВКА ПРУЖИНИ ЗАДНЬОЇ ВЕРХНЯ (ДРІБНИЙ ВИТОК)

www.bcguma.ua/auto/BC0256

Артикул:	BC0256
GTIN-13:	4823101800654
Номери інших виробників (OEM):	7D0511147A
Вага, г:	380
Необхідна кількість:	2
Деталей в упаковці:	1
Зовнішній діаметр, мм:	156.0
Внутрішній діаметр, мм:	70.0
Товщина, мм:	20.0
Матеріал:	Гума
Вісь установки:	Задня Зверху
Сторона установки:	Зліва / Зправа

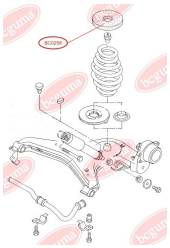

ЗАСТОСУВАННЯ:

VW

BC0257

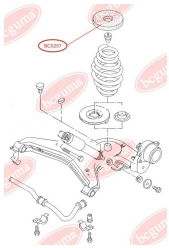

ПРОСТАВКА ПРУЖИНИ ЗАДНЬОЇ ВЕРХНЯ (ПОСИЛЕНА ПРУЖИНА)

www.bcguma.ua/auto/BC0257

Артикул:	BC0257
GTIN-13:	4823101800661
Номери інших виробників (OEM):	701511105K; 701511105M
Вага, г:	380
Необхідна кількість:	2
Деталей в упаковці:	1
Зовнішній діаметр, мм:	156.0
Внутрішній діаметр, мм:	85.0
Товщина, мм:	20.0
Матеріал:	Гума
Вісь установки:	Задня Зверху
Сторона установки:	Зліва / Зправа

ЗАСТОСУВАННЯ:

VW

BC0258

ВІДБІЙНИК РЕСОРИ

www.bcguma.ua/auto/BC0258

Артикул:	BC0258
GTIN-13:	4823101800678
Номери інших виробників (OEM):	2K0511155A; 2K5511155
Вага, г:	82
Необхідна кількість:	4
Деталей в упаковці:	1
Зовнішній діаметр, мм:	50.0
Внутрішній діаметр, мм:	8.0
Товщина, мм:	30.0
Матеріал:	Гума / метал
Вісь установки:	Задня
Сторона установки:	Зліва / Зправа

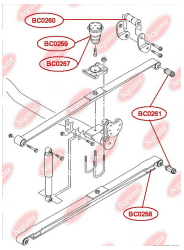

ЗАСТОСУВАННЯ:

VW

BC0259

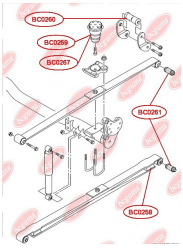

ВІДБІЙНИК АМОРТИЗАТОРА

www.bcguma.ua/auto/BC0259

Артикул:	BC0259
GTIN-13:	4823101800685
Номери інших виробників (OEM):	2K0511153D
Вага, г:	508
Необхідна кількість:	2
Деталей в упаковці:	1
Зовнішній діаметр, мм:	-
Внутрішній діаметр, мм:	-
Товщина, мм:	106.0
Матеріал:	Гума / метал
Вісь установки:	Задня
Сторона установки:	-

ЗАСТОСУВАННЯ:

VW

BC0260

САЙЛЕНТБЛОК КРОНШТЕІНА РЕСОРИ ЗАДНІЙ

www.bcguma.ua/auto/BC0260

Артикул:	BC0260
GTIN-13:	4823101800692
Номери інших виробників (OEM):	2K0511171B
Вага, г:	273
Необхідна кількість:	2
Деталей в упаковці:	1
Зовнішній діаметр, мм:	42.5
Внутрішній діаметр, мм:	12.0
Товщина, мм:	107.0
Матеріал:	Гума / метал
Вісь установки:	Задня
Сторона установки:	Зліва / Зправа

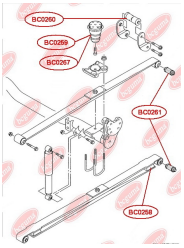

ЗАСТОСУВАННЯ:

VW

BC0261

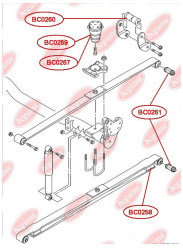

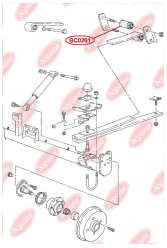

САЙЛЕНТБЛОК РЕСОРИ ЗАДНІЙ

www.bcguma.ua/auto/BC0261

Артикул:	BC0261
GTIN-13:	4823101800708
Номери інших виробників (OEM):	6K9501541
Вага, г:	225
Необхідна кількість:	2
Деталей в упаковці:	1
Зовнішній діаметр, мм:	45.0
Внутрішній діаметр, мм:	12.0
Товщина, мм:	85.0
Матеріал:	Гума / метал
Вісь установки:	Задня
Сторона установки:	Зліва / Зправа

ЗАСТОСУВАННЯ:

SEAT, VW

BC0262

ВТУЛКА ЗАДНЬОГО АМОРТИЗАТОРА, ВЕРХНЯ (ДЛЯ АМОРТИЗАТОРА BOGE 30G85A, MONROE V1169)

www.bcguma.ua/auto/BC0262

Артикул:	BC0262
GTIN-13:	4823101800715
Номери інших виробників (OEM):	7H5513029C; 7H0513029E; 7H0513029D
Вага, г:	129
Необхідна кількість:	2
Деталей в упаковці:	1
Зовнішній діаметр, мм:	41.3
Внутрішній діаметр, мм:	12.0
Товщина, мм:	40.0
Матеріал:	Метал / Гума
Вісь установки:	Задня
Сторона установки:	Зліва / Зправа

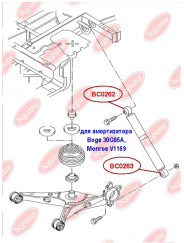

ЗАСТОСУВАННЯ:

VW

BC0263

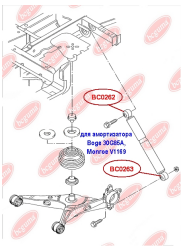

ВТУЛКА ЗАДНЬОГО АМОРТИЗАТОРА, НИЖНЯ (ДЛЯ АМОРТИЗАТОРА BOGE 30G85A, MONROE V1169)

www.bcguma.ua/auto/BC0263

Артикул:	BC0263
GTIN-13:	4823101800722
Номери інших виробників (OEM):	7H5513029C; 7H0513029D; 7H0513029E
Вага, г:	121
Необхідна кількість:	2
Деталей в упаковці:	1
Зовнішній діаметр, мм:	41.3
Внутрішній діаметр, мм:	14.0
Товщина, мм:	40.0
Матеріал:	Метал / Гума
Вісь установки:	Задня
Сторона установки:	Зліва / Зправа

ЗАСТОСУВАННЯ:

VW

BC0264

ВТУЛКА ЗАДНЬОГО АМОРТИЗАТОРА, ВЕРХНЯ (ДЛЯ АМОРТИЗАТОРА SACHS 314725)

www.bcguma.ua/auto/BC0264

Артикул:	BC0264
GTIN-13:	4823101800739
Номери інших виробників (OEM):	7H0513029F
Вага, г:	71
Необхідна кількість:	2
Деталей в упаковці:	1
Зовнішній діаметр, мм:	34.2
Внутрішній діаметр, мм:	12.0
Товщина, мм:	40.0
Матеріал:	Гума / метал
Вісь установки:	Задня
Сторона установки:	Зліва / Зправа

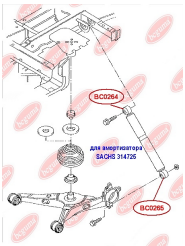

ЗАСТОСУВАННЯ:

VW

BC0265

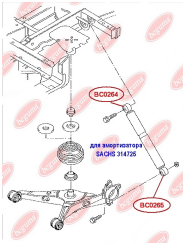

ВТУЛКА ЗАДНЬОГО АМОРТИЗАТОРА, НИЖНЯ (ДЛЯ АМОРТИЗАТОРА SACHS 314725)

www.bcguma.ua/auto/BC0265

Артикул:	BC0265
GTIN-13:	4823101800746
Номери інших виробників (OEM):	7H0513029F
Вага, г:	121
Необхідна кількість:	2
Деталей в упаковці:	1
Зовнішній діаметр, мм:	42.2
Внутрішній діаметр, мм:	14.0
Товщина, мм:	40.0
Матеріал:	Метал / Гума
Вісь установки:	Задня
Сторона установки:	Зліва / Зправа

ЗАСТОСУВАННЯ:

VW

BC0266

ПОДУШКА (ВТУЛКА) ЗАДНЬОГО СТАБІЛІЗАТОРА

www.bcguma.ua/auto/BC0266

Артикул:	BC0266
GTIN-13:	4823101805994
Номери інших виробників (OEM):	1K0511327AP; 1K0511327AE
Вага, г:	62
Необхідна кількість:	2
Деталей в упаковці:	1
Зовнішній діаметр, мм:	45.5
Внутрішній діаметр, мм:	15.0
Товщина, мм:	40.0
Матеріал:	Гума / метал
Вісь установки:	Задня
Сторона установки:	Зліва / Зправа

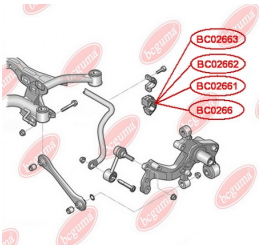

ЗАСТОСУВАННЯ:

AUDI, HONDA, SEAT, SKODA, VW

BC02661

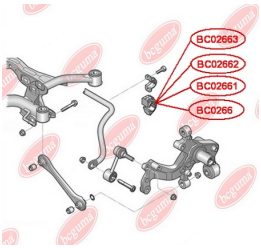

ПОДУШКА (ВТУЛКА) ЗАДНЬОГО СТАБІЛІЗАТОРА

www.bcguma.ua/auto/BC02661

Артикул:	BC02661
GTIN-13:	4823101806144
Номери інших виробників (OEM):	1K0511327AQ
Вага, г:	66
Необхідна кількість:	2
Деталей в упаковці:	1
Зовнішній діаметр, мм:	46.0
Внутрішній діаметр, мм:	17.0
Товщина, мм:	40.0
Матеріал:	Гума / метал
Вісь установки:	Задня
Сторона установки:	Зліва / Зправа

ЗАСТОСУВАННЯ:

AUDI, HONDA, SEAT, SKODA, VW

BC02662

ПОДУШКА (ВТУЛКА) ЗАДНЬОГО СТАБІЛІЗАТОРА

www.bcguma.ua/auto/BC02662

Артикул:	BC02662
GTIN-13:	4823101806151
Номери інших виробників (OEM):	1K0511327AR
Вага, г:	64
Необхідна кількість:	2
Деталей в упаковці:	1
Зовнішній діаметр, мм:	46.0
Внутрішній діаметр, мм:	18.3
Товщина, мм:	40.0
Матеріал:	Гума / метал
Вісь установки:	Задня
Сторона установки:	Зліва / Зправа

ЗАСТОСУВАННЯ:

AUDI, HONDA, SEAT, SKODA, VW

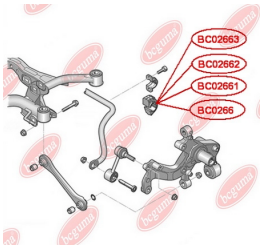

BC02663

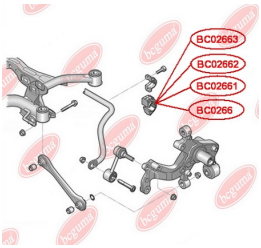

ПОДУШКА (ВТУЛКА) ЗАДНЬОГО СТАБІЛІЗАТОРА

www.bcguma.ua/auto/BC02663

Артикул:	BC02663
GTIN-13:	4823101806168
Номери інших виробників (OEM):	1K0511327AS
Вага, г:	64
Необхідна кількість:	2
Деталей в упаковці:	1
Зовнішній діаметр, мм:	46.0
Внутрішній діаметр, мм:	19.0
Товщина, мм:	40.0
Матеріал:	Гума / метал
Вісь установки:	Задня
Сторона установки:	Зліва / Зправа

ЗАСТОСУВАННЯ:

AUDI, HONDA, SEAT, SKODA, VW

BC0267

ПОДУШКА (ВІДБІЙНИК) ЗАДНЬОЇ РЕСОРИ

www.bcguma.ua/auto/BC0267

Артикул:	BC0267
GTIN-13:	4823101805970
Номери інших виробників (OEM):	2K0511153; 2K0511153B; 2K0511153F
Вага, г:	502
Необхідна кількість:	2
Деталей в упаковці:	1
Зовнішній діаметр, мм:	-
Внутрішній діаметр, мм:	-
Товщина, мм:	122.0
Матеріал:	Гума / метал
Вісь установки:	Задня
Сторона установки:	Зліва / Зправа

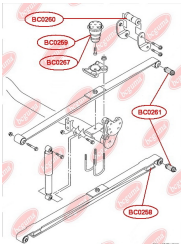

ЗАСТОСУВАННЯ:

VW

BC0268

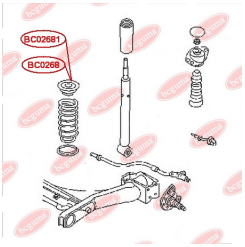

ПРОСТАВКА ЗАДНЬОЇ ПРУЖИНИ, ВЕРХНЯ

www.bcguma.ua/auto/BC0268

Артикул:	BC0268
GTIN-13:	4823101806175
Номери інших виробників (OEM):	1J0512149B
Вага, г:	90
Необхідна кількість:	2
Деталей в упаковці:	1
Зовнішній діаметр, мм:	75.0
Внутрішній діаметр, мм:	22.0
Товщина, мм:	37.0
Матеріал:	Гума / метал
Вісь установки:	Задня
Сторона установки:	Зліва / Зправа

ЗАСТОСУВАННЯ:

AUDI, SEAT, SKODA, VW

BC02681

ПРОСТАВКА ЗАДНЬОЇ ПРУЖИНИ, ВЕРХНЯ ПОСИЛЕНА "BAD ROADS" (ЗБІЛЬШЕНИЙ КЛІРЕНС)

www.bcguma.ua/auto/BC02681

Артикул:	BC02681
GTIN-13:	4823101806182
Номери інших виробників (OEM):	1J0512149B
Вага, г:	129
Необхідна кількість:	2
Деталей в упаковці:	1
Зовнішній діаметр, мм:	76.0
Внутрішній діаметр, мм:	22.0
Товщина, мм:	47.0
Матеріал:	Гума / метал
Вісь установки:	Задня
Сторона установки:	Зліва / Зправа

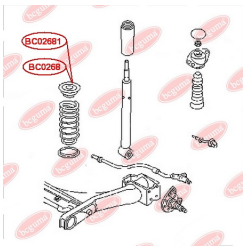

ЗАСТОСУВАННЯ:

AUDI, SEAT, SKODA, VW

BC0269

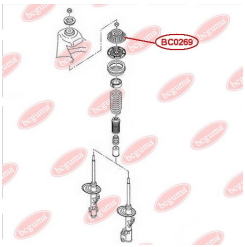

ОПОРА СТІЙКИ АМОРТИЗАТОРА ПЕРЕДНЯ

www.bcguma.ua/auto/BC0269

Артикул:	BC0269
GTIN-13:	4823101806533
Номери інших виробників (OEM):	7E0412331
Вага, г:	555
Необхідна кількість:	2
Деталей в упаковці:	1
Зовнішній діаметр, мм:	150.0
Внутрішній діаметр, мм:	14.0
Товщина, мм:	50.0
Матеріал:	Гума / метал
Вісь установки:	Передня
Сторона установки:	Зліва / Зправа

ЗАСТОСУВАННЯ:

VW

BC0271

ПИЛЬОВИК КУЛЬОВОЇ ОПОРИ

www.bcguma.ua/auto/BC0271

Артикул:	BC0271
GTIN-13:	4823101806113
Номери інших виробників (OEM):	7E0407361; 7H0407361; 7H0407361A; 7E0407361A
Вага, г:	9
Необхідна кількість:	2
Деталей в упаковці:	1
Зовнішній діаметр, мм:	35.0
Внутрішній діаметр, мм:	19.0
Товщина, мм:	27.0
Матеріал:	Гума
Вісь установки:	Передня
Сторона установки:	Зліва / Зправа

ЗАСТОСУВАННЯ:

FIAT, PORSCHE, VW

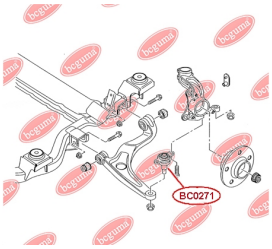

BC0272

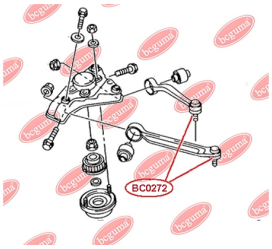

ПИЛЬОВИК КУЛЬОВОЇ ОПОРИ

www.bcguma.ua/auto/BC0272

Артикул:	BC0272
GTIN-13:	4823101806106
Номери інших виробників (OEM):	4Z7407505; 4Z7407506; 8E0407505A; 8E0407506A; 8D0407505B; 8D0407505F; 8D0407505K; 8D0407506B; 8D0407506F; 8D0407506K
Вага, г:	6
Необхідна кількість:	4
Деталей в упаковці:	1
Зовнішній діаметр, мм:	31.0
Внутрішній діаметр, мм:	14.0
Товщина, мм:	19.0
Матеріал:	Гума
Вісь установки:	Передня
Сторона установки:	Зліва / Зправа

ЗАСТОСУВАННЯ:

AUDI, MERCEDES-BENZ, SEAT, SKODA, TOYOTA, VW

BC0273

ПИЛЬОВИК КУЛЬОВОЇ ОПОРИ

www.bcguma.ua/auto/BC0273

Артикул:	BC0273
GTIN-13:	4823101806090
Номери інших виробників (OEM):	4D0407694; 4D0407694E; 4D0407694AC; 4D0407694AD; 4D0407694K; 4D0407694M; 4D0407694N; 4D0407694P; 8E0407694; 8E0407694AG; 8E0407694E; 8E0407694K; 8E0407694Q; 4D0407693E
Вага, г:	6
Необхідна кількість:	2
Деталей в упаковці:	1
Зовнішній діаметр, мм:	31.0
Внутрішній діаметр, мм:	18.0
Товщина, мм:	22.0
Матеріал:	Гума
Вісь установки:	Передня
Сторона установки:	Зліва / Зправа

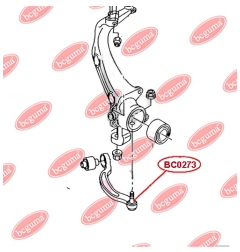

ЗАСТОСУВАННЯ:

AUDI, MERCEDES-BENZ, PEUGEOT, PORSCHE, RENAULT, SEAT, SKODA, VW

BC0274

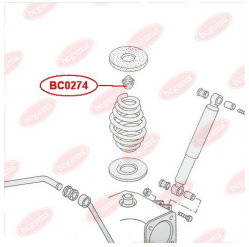

ВІДБІЙНИК ВАЖЕЛЯ ЗАДНІЙ

www.bcguma.ua/auto/BC0274

Артикул:	BC0274
GTIN-13:	4823101806540
Номери інших виробників (OEM):	251501191A
Вага, г:	40
Необхідна кількість:	2
Деталей в упаковці:	1
Зовнішній діаметр, мм:	45.0
Внутрішній діаметр, мм:	-
Товщина, мм:	40.0
Матеріал:	Гума
Вісь установки:	Задня
Сторона установки:	Зліва / Зправа

ЗАСТОСУВАННЯ:

VW

BC0275

ВІДБІЙНИК СТОПОРНИЙ ДЛЯ БОРТІВ

www.bcguma.ua/auto/BC0275

Артикул:	BC0275
GTIN-13:	4823101806656
Номери інших виробників (OEM):	245829577A
Вага, г:	19
Необхідна кількість:	6
Деталей в упаковці:	1
Зовнішній діаметр, мм:	32.0
Внутрішній діаметр, мм:	7.0
Товщина, мм:	37.0
Матеріал:	Гума
Вісь установки:	Задня
Сторона установки:	Зліва / Зправа

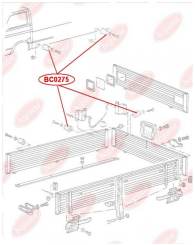

ЗАСТОСУВАННЯ:

VW

BC0301

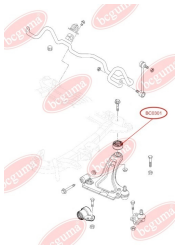

САЙЛЕНТБЛОК ЗАДНІЙ ПЕРЕДНЬОГО ВАЖЕЛЯ, ПОСИЛЕНИЙ "BAD ROADS"

www.bcguma.ua/auto/BC0301

Артикул:	BC0301
GTIN-13:	4823101800753
Номери інших виробників (OEM):	352320; 352310; 13138151; 24430103; 0352310; 0352320
Вага, г:	201
Необхідна кількість:	2
Деталей в упаковці:	1
Зовнішній діаметр, мм:	60.0
Внутрішній діаметр, мм:	12.0
Товщина, мм:	46.0
Матеріал:	Гума / метал
Вісь установки:	Задня Передня
Сторона установки:	Зліва / Зправа

ЗАСТОСУВАННЯ:

OPEL, VAUXHALL

BC0302

САЙЛЕНТБЛОК ПІДВІСКИ ПЕРЕДНЬОГО ВАЖЕЛЯ ПЕРЕДНІЙ, ПОСИЛЕНИЙ "BAD ROADS"

www.bcguma.ua/auto/BC0302

Артикул:	BC0302
GTIN-13:	4823101800760
Номери інших виробників (OEM):	09199576; 09199961; 9199576; 9199961; 93188302; 93188303; 24428982; 0352309; 0352366; 0352377; 0352378; 352309; 352366; 352378
Вага, г:	691
Необхідна кількість:	2
Деталей в упаковці:	1
Зовнішній діаметр, мм:	49.0
Внутрішній діаметр, мм:	12.0
Товщина, мм:	70.0
Матеріал:	Метал / Гума
Вісь установки:	Передня
Сторона установки:	Зліва / Зправа

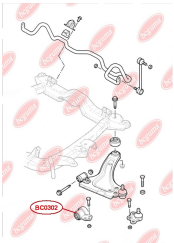

ЗАСТОСУВАННЯ:

OPEL, VAUXHALL

BC0303

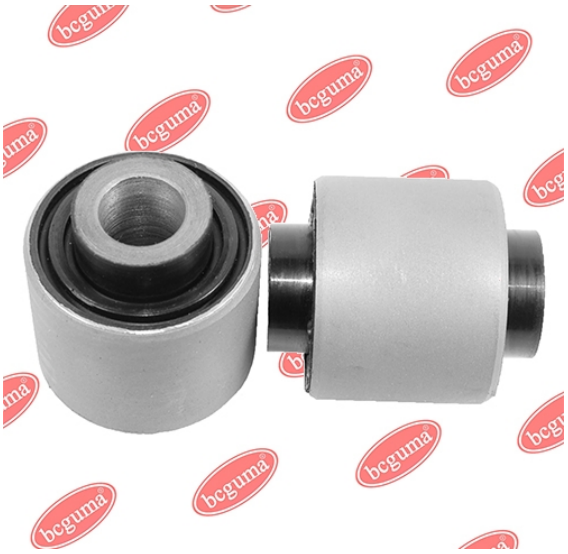

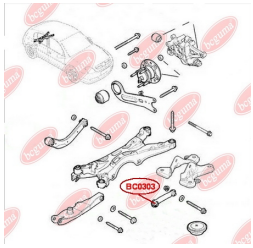

САЙЛЕНТБЛОК ВАЖЕЛЯ НЕЗАЛЕЖНОЇ ПІДВІСКИ КОЛЕСА, ЗОВНІШНІЙ

www.bcguma.ua/auto/BC0303

Артикул:	BC0303
GTIN-13:	4823101800777
Номери інших виробників (OEM):	0423002; 0423032; 13204112; 24428548
Вага, г:	182
Необхідна кількість:	2
Деталей в упаковці:	1
Зовнішній діаметр, мм:	40.0
Внутрішній діаметр, мм:	14.0
Товщина, мм:	47.0
Матеріал:	Метал / Гума
Вісь установки:	Задня
Сторона установки:	Зліва / Зправа

ЗАСТОСУВАННЯ:

OPEL, VAUXHALL

BC0304

САЙЛЕНТБЛОК ВАЖЕЛЯ НЕЗАЛЕЖНОЇ ПІДВІСКИ КОЛЕСА, ВНУТРІШНІЙ

www.bcguma.ua/auto/BC0304

Артикул:	BC0304
GTIN-13:	4823101800784
Номери інших виробників (OEM):	0423002; 0423032; 13204112; 24428548
Вага, г:	201
Необхідна кількість:	2
Деталей в упаковці:	1
Зовнішній діаметр, мм:	40.0
Внутрішній діаметр, мм:	12.0
Товщина, мм:	47.0
Матеріал:	Метал / Гума
Вісь установки:	Задня
Сторона установки:	Зліва / Зправа

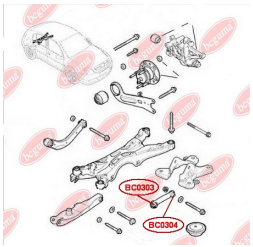

ЗАСТОСУВАННЯ:

OPEL, VAUXHALL

BC0305

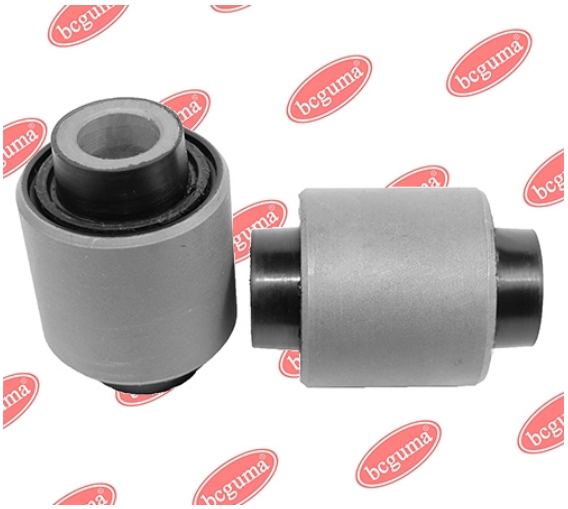

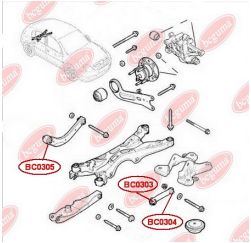

САЙЛЕНТБЛОК ПОПЕРЕЧНОГО ВЕРХНЬОГО ВАЖЕЛЯ (БУМЕРАНГ) ЗАДНЬОЇ ПІДВІСКИ ЗОВНІШНІЙ

www.bcguma.ua/auto/BC0305

Артикул:	BC0305
GTIN-13:	4823101800791
Номери інших виробників (OEM):	0423008; 0423033; 13105744; 13204115
Вага, г:	192
Необхідна кількість:	2
Деталей в упаковці:	1
Зовнішній діаметр, мм:	38.5
Внутрішній діаметр, мм:	14.2
Товщина, мм:	54.0
Матеріал:	Метал / Гума
Вісь установки:	Задня
Сторона установки:	Зліва / Зправа

ЗАСТОСУВАННЯ:

OPEL, VAUXHALL

BC0306

САЙЛЕНТБЛОК ПОПЕРЕЧНОГО ВЕРХНЬОГО ВАЖЕЛЯ (БУМЕРАНГ) ЗАДНЬОЇ ПІДВІСКИ, ВНУТРІШНІЙ

www.bcguma.ua/auto/BC0306

Артикул:	BC0306
GTIN-13:	4823101800807
Номери інших виробників (OEM):	0423008; 0423033; 13204115; 13105744
Вага, г:	184
Необхідна кількість:	2
Деталей в упаковці:	1
Зовнішній діаметр, мм:	35.0
Внутрішній діаметр, мм:	12.0
Товщина, мм:	51.0
Матеріал:	Метал / Гума
Вісь установки:	Задня
Сторона установки:	Зліва / Зправа

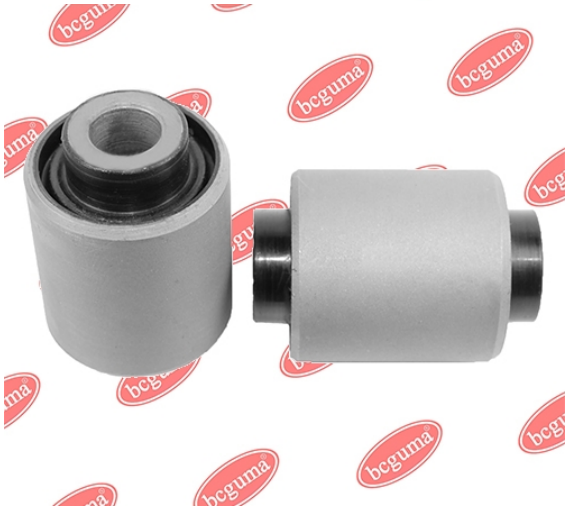

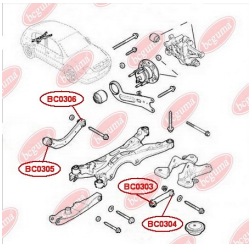

ЗАСТОСУВАННЯ:

OPEL, VAUXHALL

BC0307

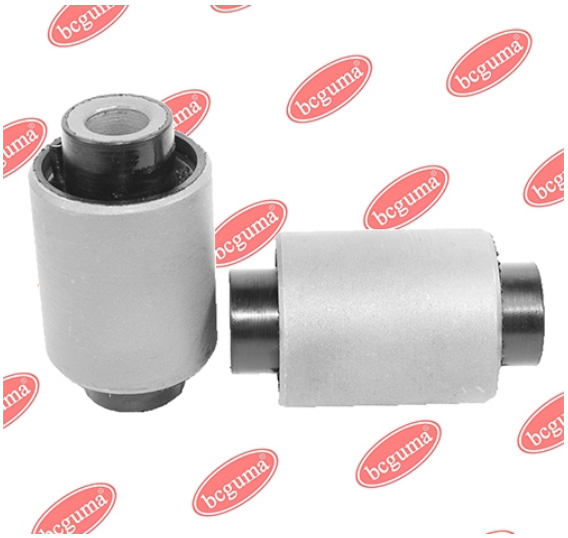

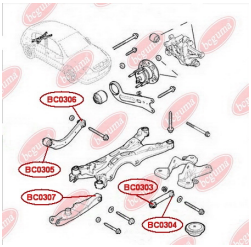

САЙЛЕНТБЛОК НИЖНЬОГО ВАЖЕЛЯ ЗАДНЬОЇ ПІДВІСКИ, ВНУТРІШНІЙ

www.bcguma.ua/auto/BC0307

Артикул:	BC0307
GTIN-13:	4823101805215
Номери інших виробників (OEM):	0423001; 0423034; 13204109; 24417090
Вага, г:	182
Необхідна кількість:	2
Деталей в упаковці:	1
Зовнішній діаметр, мм:	35.7
Внутрішній діаметр, мм:	12.2
Товщина, мм:	62.0
Матеріал:	Метал / Гума
Вісь установки:	Задня
Сторона установки:	Зліва / Зправа

ЗАСТОСУВАННЯ:

OPEL, VAUXHALL

BC0308

САЙЛЕНТБЛОК ЗАДНЬОГО НИЖНЬОГО ВАЖЕЛЯ ЗОВНІШНІЙ

www.bcguma.ua/auto/BC0308

Артикул:	BC0308
GTIN-13:	4823101805178
Номери інших виробників (OEM):	423320; 0423320; 00423320; 24469643
Вага, г:	147
Необхідна кількість:	2
Деталей в упаковці:	1
Зовнішній діаметр, мм:	45.7
Внутрішній діаметр, мм:	12.0
Товщина, мм:	52.0
Матеріал:	Метал / Гума
Вісь установки:	Задня
Сторона установки:	Зліва / Зправа

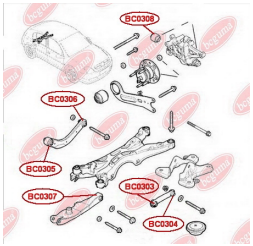

ЗАСТОСУВАННЯ:

CITROËN, FIAT, OPEL, SAAB, VAUXHALL

BC0309

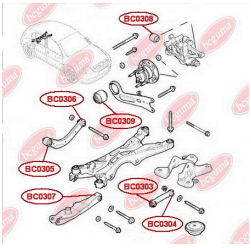

САЙЛЕНТБЛОК ЗАДНЬОГО ПОЗДОВЖНЬОГО ВАЖЕЛЯ

www.bcguma.ua/auto/BC0309

Артикул:	BC0309
GTIN-13:	4823101805321
Номери інших виробників (OEM):	423319; 0423319; 00423319; 24452034
Вага, г:	330
Необхідна кількість:	2
Деталей в упаковці:	1
Зовнішній діаметр, мм:	70.3
Внутрішній діаметр, мм:	12.2
Товщина, мм:	65.0
Матеріал:	Метал / Гума
Вісь установки:	Задня
Сторона установки:	Зліва / Зправа

ЗАСТОСУВАННЯ:

OPEL, VAUXHALL

BC0401

ПРОКЛАДКА КЛАПАННОЇ КРИШКИ

www.bcguma.ua/auto/BC0401

Артикул:	BC0401
GTIN-13:	4823101800814
Номери інших виробників (OEM):	11121437395; 11121726537
Вага, г:	2
Необхідна кількість:	16
Деталей в упаковці:	1
Зовнішній діаметр, мм:	22.5
Внутрішній діаметр, мм:	9.0
Товщина, мм:	6.0
Матеріал:	Гума МБС
Вісь установки:	-
Сторона установки:	-

ЗАСТОСУВАННЯ:

BMW, LAND ROVER, WIESMANN

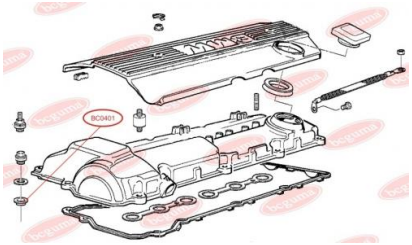

BC0402

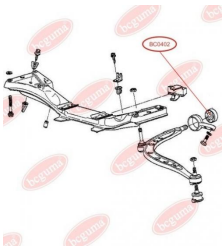

САЙЛЕНТБЛОК ПЕРЕДНЬОГО ВАЖЕЛЯ, ПОСИЛЕНИЙ "BAD ROADS"

www.bcguma.ua/auto/BC0402

Артикул:	BC0402
GTIN-13:	4823101800821
Номери інших виробників (OEM):	31121130123; 31121130140; 31129058815; 31129058931; 31121127378
Вага, г:	160
Необхідна кількість:	2
Деталей в упаковці:	1
Зовнішній діаметр, мм:	60.0
Внутрішній діаметр, мм:	18.0
Товщина, мм:	33.0
Матеріал:	Гума / метал
Вісь установки:	Задня Передня
Сторона установки:	Зліва / Зправа

ЗАСТОСУВАННЯ:

ALPINA, BMW

BC0403

САЙЛЕНТБЛОК ЗАДНЬОГО ВАЖЕЛЯ

www.bcguma.ua/auto/BC0403

Артикул:	BC0403
GTIN-13:	4823101800838
Номери інших виробників (OEM):	33321123462; 33329061946; 33329058823; 33321125563; 33321137459
Вага, г:	270
Необхідна кількість:	2
Деталей в упаковці:	1
Зовнішній діаметр, мм:	44.5
Внутрішній діаметр, мм:	12.0
Товщина, мм:	67.0
Матеріал:	Гума / метал
Вісь установки:	Задня
Сторона установки:	Зліва / Зправа

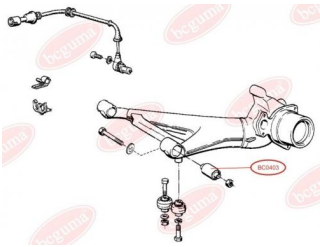

ЗАСТОСУВАННЯ:

BMW

BC0404

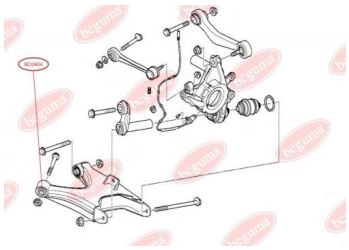

САЙЛЕНТБЛОК НИЖНЬОГО ВАЖЕЛЯ ЗАДНЬОЇ ПІДВІСКИ (ПЕРЕДНІЙ)

www.bcguma.ua/auto/BC0404

Артикул:	BC0404
GTIN-13:	4823101800845
Номери інших виробників (OEM):	33321090031
Вага, г:	315
Необхідна кількість:	2
Деталей в упаковці:	1
Зовнішній діаметр, мм:	51.0
Внутрішній діаметр, мм:	10.0
Товщина, мм:	70.0
Матеріал:	Гума / метал
Вісь установки:	Задня
Сторона установки:	Зліва / Зправа

ЗАСТОСУВАННЯ:

BMW

BC0405

САЙЛЕНТБЛОК НИЖНЬОГО ВАЖЕЛЯ ЗАДНЬОЇ ПІДВІСКИ (ЗАДНІЙ)

www.bcguma.ua/auto/BC0405

Артикул:	BC0405
GTIN-13:	4823101800852
Номери інших виробників (OEM):	33321090031; 33321093713; 33321093714; 33321095042; 33326755471; 33326755472
Вага, г:	374
Необхідна кількість:	2
Деталей в упаковці:	1
Зовнішній діаметр, мм:	51.0
Внутрішній діаметр, мм:	12.0
Товщина, мм:	65.0
Матеріал:	Гума / метал
Вісь установки:	Задня
Сторона установки:	Зліва / Зправа

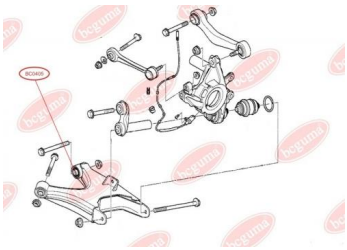

ЗАСТОСУВАННЯ:

BMW

BC0406

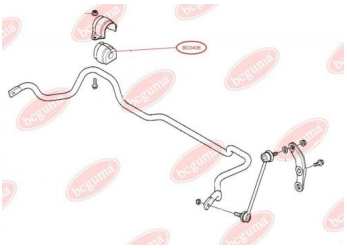

ПОДУШКА (ВТУЛКА) ПЕРЕДНЬОГО СТАБІЛІЗАТОРА

www.bcguma.ua/auto/BC0406

Артикул:	BC0406
GTIN-13:	4823101800869
Номери інших виробників (OEM):	31351093108
Вага, г:	160
Необхідна кількість:	-
Деталей в упаковці:	1
Зовнішній діаметр, мм:	60.0
Внутрішній діаметр, мм:	22.5
Товщина, мм:	61.0
Матеріал:	Гума
Вісь установки:	Передня
Сторона установки:	Зліва / Зправа

ЗАСТОСУВАННЯ:

BMW, FORD

BC0407

ПОДУШКА (ВТУЛКА) ПЕРЕДНЬОГО СТАБІЛІЗАТОРА

www.bcguma.ua/auto/BC0407

Артикул:	BC0407
GTIN-13:	4823101800876
Номери інших виробників (OEM):	31351091555
Вага, г:	122
Необхідна кількість:	-
Деталей в упаковці:	1
Зовнішній діаметр, мм:	58.0
Внутрішній діаметр, мм:	20.5
Товщина, мм:	56.0
Матеріал:	Гума
Вісь установки:	Передня
Сторона установки:	Зліва / Зправа

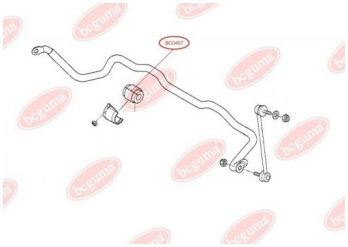

ЗАСТОСУВАННЯ:

BMW

BC0408

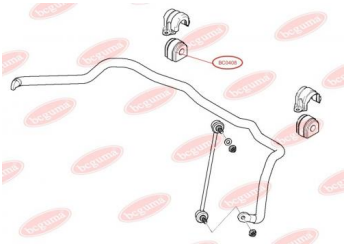

ПОДУШКА (ВТУЛКА) ПЕРЕДНЬОГО СТАБІЛІЗАТОРА

www.bcguma.ua/auto/BC0408

Артикул:	BC0408
GTIN-13:	4823101800883
Номери інших виробників (OEM):	31351097021
Вага, г:	170
Необхідна кількість:	-
Деталей в упаковці:	1
Зовнішній діаметр, мм:	66.0
Внутрішній діаметр, мм:	29.0
Товщина, мм:	56.0
Матеріал:	Гума
Вісь установки:	Передня
Сторона установки:	Зліва / Зправа

ЗАСТОСУВАННЯ:

BMW

BC0409

САЙЛЕНТБЛОК ПЕРЕДНЬОГО ВАЖЕЛЯ

www.bcguma.ua/auto/BC0409

Артикул:	BC0409
GTIN-13:	4823101800890
Номери інших виробників (OEM):	31126753058; 31121096982; 31124000612; 31126750057; 31126751372; 31126754547; 31129071663; 31129071952; 31126755432
Вага, г:	416
Необхідна кількість:	2
Деталей в упаковці:	1
Зовнішній діаметр, мм:	66.5
Внутрішній діаметр, мм:	20.0
Товщина, мм:	61.0
Матеріал:	Гума / метал
Вісь установки:	Передня
Сторона установки:	Зліва / Зправа

ЗАСТОСУВАННЯ:

ALPINA, BMW

BC0410

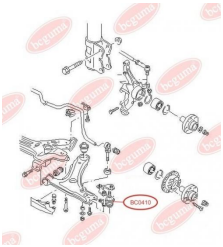

ПИЛЬОВИК КУЛЬОВОЇ ОПОРИ

www.bcguma.ua/auto/BC0410

Артикул:	BC0410
GTIN-13:	4823101800906
Номери інших виробників (OEM):	357407365A; 357407365; 31121127726; 31121127725; 31121126253; 31126756491; 31126756696
Вага, г:	6
Необхідна кількість:	2
Деталей в упаковці:	1
Зовнішній діаметр, мм:	32.0
Внутрішній діаметр, мм:	16.0
Товщина, мм:	22.0
Матеріал:	Гума МБС
Вісь установки:	Передня
Сторона установки:	Зліва / Зправа

ЗАСТОСУВАННЯ:

ALPINA, BMW, FORD, GEO, GLAS, HYUNDAI, MITSUBISHI, RENAULT, SEAT, SUBARU, VAUXHALL, VW

BC0413

ПРОСТАВКА ПІД ПРУЖИНУ ЗАДНЬОГО АМОРТИЗАТОРА

www.bcguma.ua/auto/BC0413

Артикул:	BC0413
GTIN-13:	4823101800913
Номери інших виробників (OEM):	33521091859
Вага, г:	207
Необхідна кількість:	2
Деталей в упаковці:	1
Зовнішній діаметр, мм:	110.0
Внутрішній діаметр, мм:	59.0
Товщина, мм:	23.0
Матеріал:	Гума
Вісь установки:	Задня
Сторона установки:	Зліва / Зправа

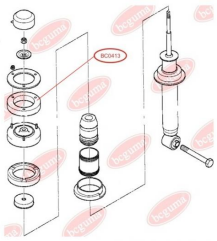

ЗАСТОСУВАННЯ:

BMW

BC0501

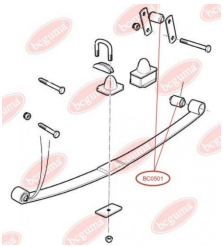

ВТУЛКА ПЕРЕДНЬОЇ РЕСОРИ

www.bcguma.ua/auto/BC0501

Артикул:	BC0501
GTIN-13:	4823101800920
Номери інших виробників (OEM):	CER3086; KAM2735
Вага, г:	225
Необхідна кількість:	4
Деталей в упаковці:	1
Зовнішній діаметр, мм:	40.0
Внутрішній діаметр, мм:	19.0
Товщина, мм:	68.0
Матеріал:	Гума / метал
Вісь установки:	Передня
Сторона установки:	Зліва / Зправа

ЗАСТОСУВАННЯ:

DAF, LDV

BC0502

ВТУЛКА ЗАДНЬОЇ РЕСОРИ, МАЛА

www.bcguma.ua/auto/BC0502

Артикул:	BC0502
GTIN-13:	4823101800937
Номери інших виробників (OEM):	KAM2736
Вага, г:	298
Необхідна кількість:	2
Деталей в упаковці:	1
Зовнішній діаметр, мм:	40.0
Внутрішній діаметр, мм:	19.0
Товщина, мм:	85.0
Матеріал:	Гума / метал
Вісь установки:	Задня
Сторона установки:	Зліва / Зправа

ЗАСТОСУВАННЯ:

DAF, LDV

BC0503

ВТУЛКА ЗАДНЬОЇ РЕСОРИ ВЕЛИКА

www.bcguma.ua/auto/BC0503

Артикул:	BC0503
GTIN-13:	4823101800944
Номери інших виробників (OEM):	CER3088
Вага, г:	776
Необхідна кількість:	2
Деталей в упаковці:	1
Зовнішній діаметр, мм:	70.0
Внутрішній діаметр, мм:	19.0
Товщина, мм:	90.0
Матеріал:	Гума / метал
Вісь установки:	Задня
Сторона установки:	Зліва / Зправа

ЗАСТОСУВАННЯ:

DAF, LDV

BC0504

ПОДУШКА ПЕРЕДНЬОГО СТАБІЛІЗАТОРА

www.bcguma.ua/auto/BC0504

Артикул:	BC0504
GTIN-13:	4823101800951
Номери інших виробників (OEM):	AAR6140; AAR1112
Вага, г:	37
Необхідна кількість:	2
Деталей в упаковці:	1
Зовнішній діаметр, мм:	38.0
Внутрішній діаметр, мм:	25.0
Товщина, мм:	36.0
Матеріал:	Гума
Вісь установки:	Передня
Сторона установки:	Зліва / Зправа

ЗАСТОСУВАННЯ:

DAF, LDV

BC0505

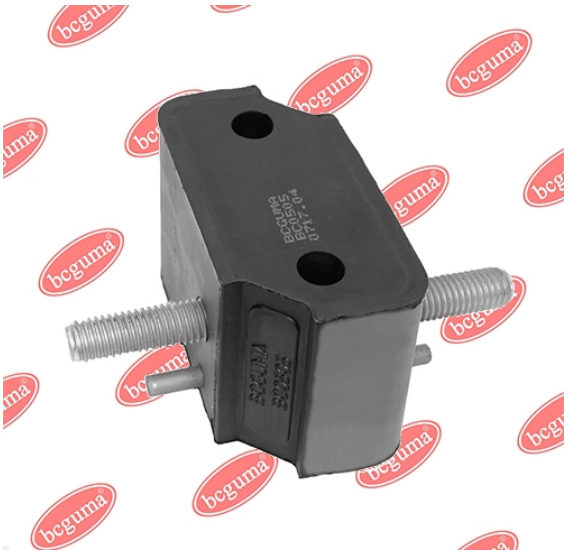

ПОДУШКА ДВИГУНА

www.bcguma.ua/auto/BC0505

Артикул:	BC0505
GTIN-13:	4823101800968
Номери інших виробників (OEM):	DAR3500
Вага, г:	652
Необхідна кількість:	2
Деталей в упаковці:	1
Зовнішній діаметр, мм:	-
Внутрішній діаметр, мм:	-
Товщина, мм:	-
Матеріал:	Гума / метал
Вісь установки:	-
Сторона установки:	Зліва / Зправа

ЗАСТОСУВАННЯ:

DAF, LDV

BC0506

ВТУЛКА ПЕРЕДНЬОГО АМОРТИЗАТОРА

www.bcguma.ua/auto/BC0506

Артикул:	BC0506
GTIN-13:	4823101800975
Номери інших виробників (OEM):	CER3048
Вага, г:	16
Необхідна кількість:	-
Деталей в упаковці:	1
Зовнішній діаметр, мм:	26.0
Внутрішній діаметр, мм:	12.0
Товщина, мм:	31.0
Матеріал:	Гума
Вісь установки:	Передня
Сторона установки:	Зліва / Зправа

ЗАСТОСУВАННЯ:

DAF, LDV

BC0507

ВТУЛКА ЗАДНЬОГО АМОРТИЗАТОРА

www.bcguma.ua/auto/BC0507

Артикул:	BC0507
GTIN-13:	4823101800982
Номери інших виробників (OEM):	DAR5152; CER3049
Вага, г:	37
Необхідна кількість:	-
Деталей в упаковці:	1
Зовнішній діаметр, мм:	32.0
Внутрішній діаметр, мм:	15.0
Товщина, мм:	38.0
Матеріал:	Гума
Вісь установки:	Задня
Сторона установки:	Зліва / Зправа

ЗАСТОСУВАННЯ:

DAF, LDV

BC0508

ПОДУШКА (ВІДБІЙНИК) ЗАДНЬОЇ РЕСОРИ

www.bcguma.ua/auto/BC0508

Артикул:	BC0508
GTIN-13:	4823101800999
Номери інших виробників (OEM):	DAR4438
Вага, г:	236
Необхідна кількість:	2
Деталей в упаковці:	1
Зовнішній діаметр, мм:	66.0
Внутрішній діаметр, мм:	17.0
Товщина, мм:	68.0
Матеріал:	Гума
Вісь установки:	Задня
Сторона установки:	Зліва / Зправа

ЗАСТОСУВАННЯ:

DAF, LDV

BC0509

ПОДУШКА (ВІДБІЙНИК) ПЕРЕДНЬОЇ РЕСОРИ

www.bcguma.ua/auto/BC0509

Артикул:	BC0509
GTIN-13:	4823101801002
Номери інших виробників (OEM):	AAR8503
Вага, г:	331
Необхідна кількість:	2
Деталей в упаковці:	1
Зовнішній діаметр, мм:	-
Внутрішній діаметр, мм:	-
Товщина, мм:	-
Матеріал:	Гума / метал
Вісь установки:	Передня
Сторона установки:	Зліва / Зправа

ЗАСТОСУВАННЯ:

DAF, LDV

BC0601

ПОДУШКА СТАБІЛІЗАТОРА З МЕТАЛЕВИМ КРОНШТЕЙНОМ

www.bcguma.ua/auto/BC0601

Артикул:	BC0601
GTIN-13:	4823101801019
Номери інших виробників (OEM):	6141942; 86VB548BA
Вага, г:	180
Необхідна кількість:	2
Деталей в упаковці:	1
Зовнішній діаметр, мм:	-
Внутрішній діаметр, мм:	30.0
Товщина, мм:	50.0
Матеріал:	Гума
Вісь установки:	Передня
Сторона установки:	Зліва / Зправа

ЗАСТОСУВАННЯ:

FORD, HONDA

BC0602

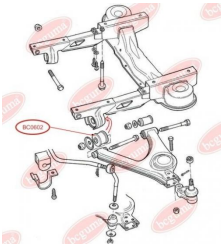

САЙЛЕНТБЛОК ПЕРЕДНЬОГО ВАЖЕЛЯ (ШИРОКИЙ)

www.bcguma.ua/auto/BC0602

Артикул:	BC0602
GTIN-13:	4823101801026
Номери інших виробників (OEM):	6608818; 92VB3432AA
Вага, г:	156
Необхідна кількість:	2
Деталей в упаковці:	1
Зовнішній діаметр, мм:	51.5
Внутрішній діаметр, мм:	16.0
Товщина, мм:	52.0
Матеріал:	Гума / метал
Вісь установки:	Передня
Сторона установки:	Зліва / Зправа

ЗАСТОСУВАННЯ:

FORD, OPEL

BC0603

САЙЛЕНТБЛОК ПЕРЕДНЬОГО ВАЖЕЛЯ (СЕРЕДНІЙ)

www.bcguma.ua/auto/BC0603

Артикул:	BC0603
GTIN-13:	4823101801033
Номери інших виробників (OEM):	6154667; 86VB3069AB
Вага, г:	203
Необхідна кількість:	2
Деталей в упаковці:	1
Зовнішній діаметр, мм:	37.0
Внутрішній діаметр, мм:	14.0
Товщина, мм:	84.0
Матеріал:	Гума / метал
Вісь установки:	Задня Передня
Сторона установки:	Зліва / Зправа

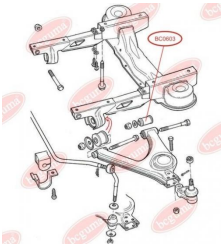

ЗАСТОСУВАННЯ:

FORD

BC0604

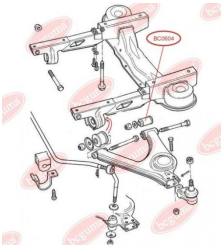

САЙЛЕНТБЛОК ПЕРЕДНЬОГО ВАЖЕЛЯ (ДОВГИЙ)

www.bcguma.ua/auto/BC0604

Артикул:	BC0604
GTIN-13:	4823101801040
Номери інших виробників (OEM):	6517356; 92VB3069AA
Вага, г:	213
Необхідна кількість:	2
Деталей в упаковці:	1
Зовнішній діаметр, мм:	41.0
Внутрішній діаметр, мм:	16.0
Товщина, мм:	91.0
Матеріал:	Гума / метал
Вісь установки:	Задня Передня
Сторона установки:	Зліва / Зправа

ЗАСТОСУВАННЯ:

FORD, MERCEDES-BENZ, OPEL

BC0605

ВТУЛКА ПЕРЕДНЬОЇ РЕСОРИ ЗАДНЯ

www.bcguma.ua/auto/BC0605

Артикул:	BC0605
GTIN-13:	4823101801057
Номери інших виробників (OEM):	1631072; 84VB5719AA
Вага, г:	52
Необхідна кількість:	-
Деталей в упаковці:	1
Зовнішній діаметр, мм:	27.0
Внутрішній діаметр, мм:	12.0
Товщина, мм:	40.0
Матеріал:	Гума / метал
Вісь установки:	Передня
Сторона установки:	Зліва / Зправа

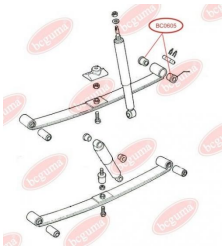

ЗАСТОСУВАННЯ:

FORD

BC0606

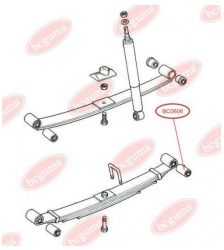

ВТУЛКА ЗАДНЬОЇ РЕСОРИ ЗАДНЯ

www.bcguma.ua/auto/BC0606

Артикул:	BC0606
GTIN-13:	4823101801064
Номери інших виробників (OEM):	1575045; 80VB5A546AA
Вага, г:	391
Необхідна кількість:	-
Деталей в упаковці:	1
Зовнішній діаметр, мм:	46.3
Внутрішній діаметр, мм:	16.0
Товщина, мм:	67.0
Матеріал:	Гума / метал
Вісь установки:	Задня
Сторона установки:	Зліва / Зправа

ЗАСТОСУВАННЯ:

FORD

BC0611

ОБОЙМА ПІДВІСНОГО ПІДШИПНИКА

www.bcguma.ua/auto/BC0611

Артикул:	BC0611
GTIN-13:	4823101801071
Номери інших виробників (OEM):	1649554; 83BG4846AA
Вага, г:	120
Необхідна кількість:	-
Деталей в упаковці:	1
Зовнішній діаметр, мм:	72.0
Внутрішній діаметр, мм:	58.5
Товщина, мм:	60.0
Матеріал:	Гума
Вісь установки:	-
Сторона установки:	-

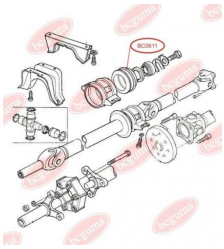

ЗАСТОСУВАННЯ:

FORD

BC0612

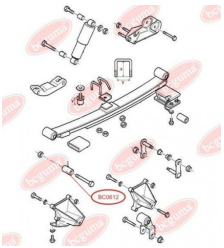

ВТУЛКА ЗАДНЬОЇ РЕСОРИ ПЕРЕДНЯ

www.bcguma.ua/auto/BC0612

Артикул:	BC0612
GTIN-13:	4823101801088
Номери інших виробників (OEM):	95VB5781AA; 7328510
Вага, г:	370
Необхідна кількість:	2
Деталей в упаковці:	1
Зовнішній діаметр, мм:	57.0
Внутрішній діаметр, мм:	18.0
Товщина, мм:	72.0
Матеріал:	Гума / метал
Вісь установки:	Задня
Сторона установки:	Зліва / Зправа

ЗАСТОСУВАННЯ:

FORD

BC0613

ВТУЛКА ЗАДНЬОЇ РЕСОРИ ЗАДНЯ

www.bcguma.ua/auto/BC0613

Артикул:	BC0613
GTIN-13:	4823101801095
Номери інших виробників (OEM):	92VB5719AA; 6197146
Вага, г:	342
Необхідна кількість:	2
Деталей в упаковці:	1
Зовнішній діаметр, мм:	50.0
Внутрішній діаметр, мм:	16.0
Товщина, мм:	82.0
Матеріал:	Гума / метал
Вісь установки:	Задня
Сторона установки:	Зліва / Зправа

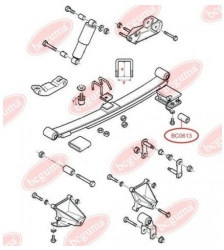

ЗАСТОСУВАННЯ:

FORD

BC0614

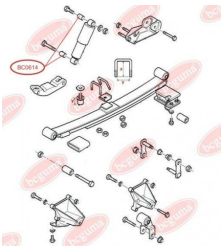

ВТУЛКА АМОРТИЗАТОРА ЗАДНЬОЇ ПІДВІСКИ

www.bcguma.ua/auto/BC0614

Артикул:	BC0614
GTIN-13:	4823101801101
Номери інших виробників (OEM):	6562752; 92VB18016AB
Вага, г:	140
Необхідна кількість:	-
Деталей в упаковці:	1
Зовнішній діаметр, мм:	44.7
Внутрішній діаметр, мм:	12.0
Товщина, мм:	40.0
Матеріал:	Гума / метал
Вісь установки:	Задня
Сторона установки:	Зліва / Зправа

ЗАСТОСУВАННЯ:

FORD, SEAT

BC0615

ВТУЛКА ПЕРЕДНЬОГО СТАБІЛІЗАТОРА КРАЙНЯ

www.bcguma.ua/auto/BC0615

Артикул:	BC0615
GTIN-13:	4823101801118
Номери інших виробників (OEM):	1631619; 86VB5K498AA
Вага, г:	16
Необхідна кількість:	-
Деталей в упаковці:	1
Зовнішній діаметр, мм:	28.0
Внутрішній діаметр, мм:	10.0
Товщина, мм:	33.0
Матеріал:	Гума
Вісь установки:	Передня
Сторона установки:	Зліва / Зправа

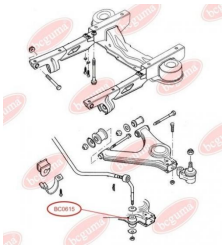

ЗАСТОСУВАННЯ:

FORD

BC0616

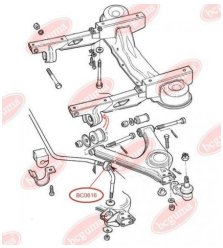

ВТУЛКА ТЯГИ СТАБІЛІЗАТОРА ПЕРЕДНЬОЇ ПІДВІСКИ

www.bcguma.ua/auto/BC0616

Артикул:	BC0616
GTIN-13:	4823101801125
Номери інших виробників (OEM):	6150970; 86VB3B438AA
Вага, г:	45
Необхідна кількість:	2
Деталей в упаковці:	1
Зовнішній діаметр, мм:	30.5
Внутрішній діаметр, мм:	16.0
Товщина, мм:	20.0
Матеріал:	Гума / метал
Вісь установки:	Передня
Сторона установки:	Зліва / Зправа

ЗАСТОСУВАННЯ:

FORD

BC0617

ПОДУШКА МІЖРЕСОРНА

www.bcguma.ua/auto/BC0617

Артикул:	BC0617
GTIN-13:	4823101801132
Номери інших виробників (OEM):	YC155586AB
Вага, г:	154
Необхідна кількість:	-
Деталей в упаковці:	1
Зовнішній діаметр, мм:	-
Внутрішній діаметр, мм:	-
Товщина, мм:	37.0
Матеріал:	Гума
Вісь установки:	-
Сторона установки:	-

ЗАСТОСУВАННЯ:

FORD

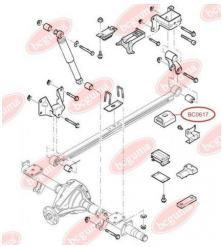

BC0618

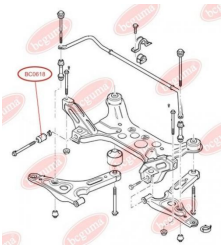

САЙЛЕНТБЛОК ПЕРЕДНЬОГО ВАЖЕЛЯ, ПЕРЕДНІЙ

www.bcguma.ua/auto/BC0618

Артикул:	BC0618
GTIN-13:	4823101801149
Номери інших виробників (OEM):	YC153069AG; YC153069AF; 4131788; 4041450
Вага, г:	131
Необхідна кількість:	2
Деталей в упаковці:	1
Зовнішній діаметр, мм:	37.0
Внутрішній діаметр, мм:	14.0
Товщина, мм:	67.0
Матеріал:	Гума / метал
Вісь установки:	Передня
Сторона установки:	Зліва / Зправа

ЗАСТОСУВАННЯ:

FORD

BC0619

САЙЛЕНТБЛОК ПЕРЕДНЬОГО ВАЖЕЛЯ ЗАДНІЙ

www.bcguma.ua/auto/BC0619

Артикул:	BC0619
GTIN-13:	4823101801156
Номери інших виробників (OEM):	4042024; YC153A262AF; YC153A262AE; YC153A262AD; 4372132; 1495717; 4540787
Вага, г:	342
Необхідна кількість:	2
Деталей в упаковці:	1
Зовнішній діаметр, мм:	66.5
Внутрішній діаметр, мм:	16.7
Товщина, мм:	72.4
Матеріал:	Гума / метал
Вісь установки:	Задня Передня
Сторона установки:	Зліва / Зправа

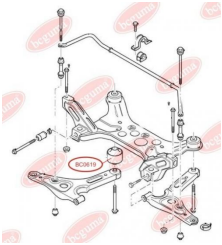

ЗАСТОСУВАННЯ:

FORD, FORD USA

BC0620

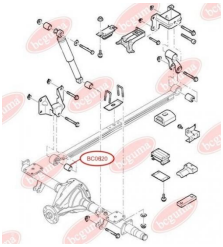

ВТУЛКА ЗАДНЬОЇ РЕСОРИ, ПЕРЕДНЯ

www.bcguma.ua/auto/BC0620

Артикул:	BC0620
GTIN-13:	4823101801163
Номери інших виробників (OEM):	4041523; YC155781AC; 4055743
Вага, г:	376
Необхідна кількість:	2
Деталей в упаковці:	1
Зовнішній діаметр, мм:	57.0
Внутрішній діаметр, мм:	16.0
Товщина, мм:	72.0
Матеріал:	Гума / метал
Вісь установки:	Задня
Сторона установки:	Зліва / Зправа

ЗАСТОСУВАННЯ:

FORD

BC0621

ВТУЛКА ЗАДНЬОЇ РЕСОРИ ЗАДНЯ

www.bcguma.ua/auto/BC0621

Артикул:	BC0621
GTIN-13:	4823101801170
Номери інших виробників (OEM):	4041521; YC155719AA
Вага, г:	315
Необхідна кількість:	2
Деталей в упаковці:	1
Зовнішній діаметр, мм:	50.0
Внутрішній діаметр, мм:	14.0
Товщина, мм:	68.0
Матеріал:	Гума / метал
Вісь установки:	Задня
Сторона установки:	Зліва / Зправа

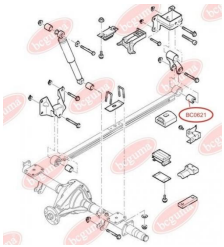

ЗАСТОСУВАННЯ:

FORD

BC0622

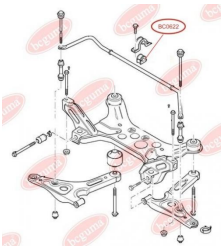

ПОДУШКА ПЕРЕДНЬОГО СТАБІЛІЗАТОРА

www.bcguma.ua/auto/BC0622

Артикул:	BC0622
GTIN-13:	4823101801187
Номери інших виробників (OEM):	4041489; YC155484AC
Вага, г:	64
Необхідна кількість:	-
Деталей в упаковці:	1
Зовнішній діаметр, мм:	-
Внутрішній діаметр, мм:	24.0
Товщина, мм:	37.0
Матеріал:	Гума
Вісь установки:	Передня
Сторона установки:	Зліва / Зправа

ЗАСТОСУВАННЯ:

FORD

BC06221

ПОДУШКА ПЕРЕДНЬОГО СТАБІЛІЗАТОРА

www.bcguma.ua/auto/BC06221

Артикул:	BC06221
GTIN-13:	4823101801194
Номери інших виробників (OEM):	3C115484CA; 4671720
Вага, г:	70
Необхідна кількість:	-
Деталей в упаковці:	1
Зовнішній діаметр, мм:	-
Внутрішній діаметр, мм:	20.0
Товщина, мм:	37.0
Матеріал:	Гума
Вісь установки:	Передня
Сторона установки:	Зліва / Зправа

ЗАСТОСУВАННЯ:

FORD

BC0623

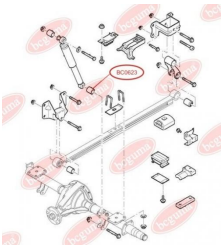

ВТУЛКА ЗАДНЬОГО АМОРТИЗАТОРА НИЖНЯ

www.bcguma.ua/auto/BC0623

Артикул:	BC0623
GTIN-13:	4823101801217
Номери інших виробників (OEM):	YC1518016AB; 4098237
Вага, г:	75
Необхідна кількість:	2
Деталей в упаковці:	1
Зовнішній діаметр, мм:	29.5
Внутрішній діаметр, мм:	12.0
Товщина, мм:	40.0
Матеріал:	Гума / метал
Вісь установки:	Задня
Сторона установки:	Зліва / Зправа

ЗАСТОСУВАННЯ:

FORD

BC0624

ВТУЛКА ЗАДНЬОГО АМОРТИЗАТОРА ВЕРХНЯ

www.bcguma.ua/auto/BC0624

Артикул:	BC0624
GTIN-13:	4823101801200
Номери інших виробників (OEM):	YC1518A034AA; 4056004
Вага, г:	107
Необхідна кількість:	2
Деталей в упаковці:	1
Зовнішній діаметр, мм:	38.0
Внутрішній діаметр, мм:	14.0
Товщина, мм:	57.0
Матеріал:	Гума / метал
Вісь установки:	Задня
Сторона установки:	Зліва / Зправа

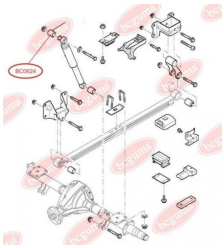

ЗАСТОСУВАННЯ:

FORD

BC0626

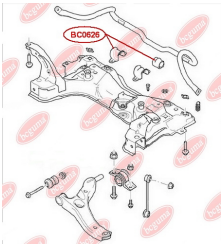

ПОДУШКА ПЕРЕДНЬОГО СТАБІЛІЗАТОРА, ПОСИЛЕНА "BAD ROADS"

www.bcguma.ua/auto/BC0626

Артикул:	BC0626
GTIN-13:	4823101801231
Номери інших виробників (OEM):	4385316; 4419559; 4964972; 2T145484BD; 2T145484DD
Вага, г:	58
Необхідна кількість:	2
Деталей в упаковці:	1
Зовнішній діаметр, мм:	-
Внутрішній діаметр, мм:	25.0
Товщина, мм:	46.0
Матеріал:	Гума
Вісь установки:	Передня
Сторона установки:	Зліва / Зправа

ЗАСТОСУВАННЯ:

FORD

BC06261

ПОДУШКА ПЕРЕДНЬОГО СТАБІЛІЗАТОРА, ПОСИЛЕНА "BAD ROADS"

www.bcguma.ua/auto/BC06261

Артикул:	BC06261
GTIN-13:	4823101801224
Номери інших виробників (OEM):	4583286; 4T165484AA
Вага, г:	58
Необхідна кількість:	2
Деталей в упаковці:	1
Зовнішній діаметр, мм:	-
Внутрішній діаметр, мм:	22.0
Товщина, мм:	46.0
Матеріал:	Гума
Вісь установки:	Передня
Сторона установки:	Зліва / Зправа

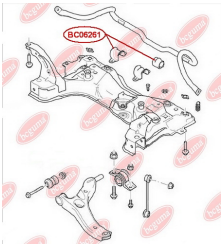

ЗАСТОСУВАННЯ:

FORD

BC0627

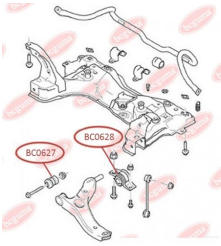

САЙЛЕНТБЛОК ПЕРЕДНЬОГО ВАЖЕЛЯ, ПЕРЕДНІЙ

www.bcguma.ua/auto/BC0627

Артикул:	BC0627
GTIN-13:	4823101801255
Номери інших виробників (OEM):	2T143063AA; 4366976
Вага, г:	270
Необхідна кількість:	2
Деталей в упаковці:	1
Зовнішній діаметр, мм:	40.0
Внутрішній діаметр, мм:	14.0
Товщина, мм:	65.0
Матеріал:	Гума / метал
Вісь установки:	Передня
Сторона установки:	Зліва / Зправа

ЗАСТОСУВАННЯ:

FORD

BC0628

САЙЛЕНТБЛОК ПЕРЕДНЬОГО ВАЖЕЛЯ ЗАДНІЙ БЕЗ КРОНШТЕЙНА

www.bcguma.ua/auto/BC0628

Артикул:	BC0628
GTIN-13:	4823101805673
Номери інших виробників (OEM):	1146130; 1146131; 1207447; 1207448; 1211757; 1212807; 1212808; 1214911; 1214912; 1436095; 1436097; 1436169; 1436169; 1436170; 1706970; 1706971; 2N113042AE; 2N113042AH; 2S613042AD; 2S613042AH; 2S613042AJ; 2S613051DA; 2T143A262AA; DD3234350; DD3234300
Вага, г:	206
Необхідна кількість:	2
Деталей в упаковці:	1
Зовнішній діаметр, мм:	59.0
Внутрішній діаметр, мм:	22.0
Товщина, мм:	65.0
Матеріал:	Полімер/Гума/Метал
Вісь установки:	Задня
Сторона установки:	Зліва / Зправа

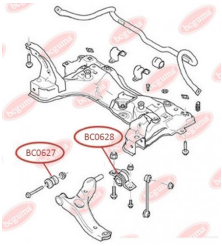

ЗАСТОСУВАННЯ:

FIAT, FORD, MAZDA

BC0629

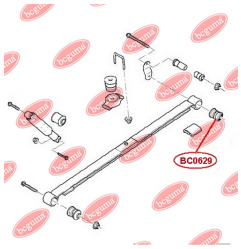

САЙЛЕНТБЛОК РЕСОРИ, ЗАДНІЙ

www.bcguma.ua/auto/BC0629

Артикул:	BC0629
GTIN-13:	4823101805888
Номери інших виробників (OEM):	2T145719BA; 4367044
Вага, г:	362
Необхідна кількість:	2
Деталей в упаковці:	1
Зовнішній діаметр, мм:	52.3
Внутрішній діаметр, мм:	14.2
Товщина, мм:	74.0
Матеріал:	Гума / метал
Вісь установки:	Задня
Сторона установки:	Зліва / Зправа

ЗАСТОСУВАННЯ:

FORD

BC0630

САЙЛЕНТБЛОК РЕСОРИ ЛИСТОВОЇ

www.bcguma.ua/auto/BC0630

Артикул:	BC0630
GTIN-13:	4823101801262
Номери інших виробників (OEM):	1575214
Вага, г:	95
Необхідна кількість:	-
Деталей в упаковці:	1
Зовнішній діаметр, мм:	43.0
Внутрішній діаметр, мм:	16.2
Товщина, мм:	41.0
Матеріал:	Гума / метал
Вісь установки:	Задня Зверху
Сторона установки:	Зліва / Зправа

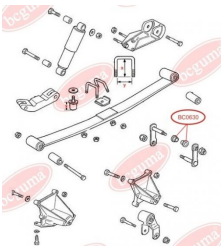

ЗАСТОСУВАННЯ:

FORD

BC0631

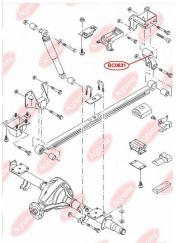

САЙЛЕНТБЛОК СЕРЕЖКИ РЕСОРИ

www.bcguma.ua/auto/BC0631

Артикул:	BC0631
GTIN-13:	4823101801279
Номери інших виробників (OEM):	4531471; YC155776AC
Вага, г:	165
Необхідна кількість:	2
Деталей в упаковці:	1
Зовнішній діаметр, мм:	37.0
Внутрішній діаметр, мм:	14.0
Товщина, мм:	80.0
Матеріал:	Гума / метал
Вісь установки:	Задня
Сторона установки:	Зліва / Зправа

ЗАСТОСУВАННЯ:

FORD

BC0632

САЙЛЕНТБЛОК ОПОРИ ЗАДНЬОЇ, ДВИГУНА (КПП)

www.bcguma.ua/auto/BC0632

Артикул:	BC0632
GTIN-13:	4823101801286
Номери інших виробників (OEM):	1070177; 1102416; 5062530; 5208219; 98AB6P082MB; 9T166P082BB
Вага, г:	153
Необхідна кількість:	1
Деталей в упаковці:	1
Зовнішній діаметр, мм:	70.0
Внутрішній діаметр, мм:	10.0
Товщина, мм:	42.0
Матеріал:	Полімер/Гума/Метал
Вісь установки:	Передній міст
Сторона установки:	Ззаду

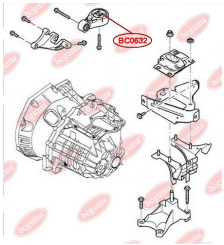

ЗАСТОСУВАННЯ:

FORD

BC0633

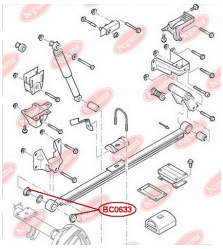

САЙЛЕНТБЛОК ЗАДНЬОЇ РЕСОРИ ПЕРЕДНІЙ, ПОСИЛЕНИЙ "BAD ROADS"

www.bcguma.ua/auto/BC0633

Артикул:	BC0633
GTIN-13:	4823101801293
Номери інших виробників (OEM):	1431019; 1453843; 1453844; 1453845; 6C165781AA; 6C165781BA; 6C165781CA
Вага, г:	244
Необхідна кількість:	4
Деталей в упаковці:	1
Зовнішній діаметр, мм:	60.0
Внутрішній діаметр, мм:	16.0
Товщина, мм:	36.0
Матеріал:	Метал / Гума
Вісь установки:	Задня
Сторона установки:	Зліва / Зправа

ЗАСТОСУВАННЯ:

FORD

BC0634

САЙЛЕНТБЛОК ЗАДНЬОГО ПОЗДОВЖНЬОГО ВАЖЕЛЯ

www.bcguma.ua/auto/BC0634

Артикул:	BC0634
GTIN-13:	4823101805383
Номери інших виробників (OEM):	1254368; 1304124; 1061670; 98AG5K896AB; 3M515K896AC; C2Y62846X; 30666331; 30666821
Вага, г:	388
Необхідна кількість:	2
Деталей в упаковці:	1
Зовнішній діаметр, мм:	60.5
Внутрішній діаметр, мм:	14.2
Товщина, мм:	143.0
Матеріал:	Метал / Гума
Вісь установки:	Задня
Сторона установки:	Зліва / Зправа

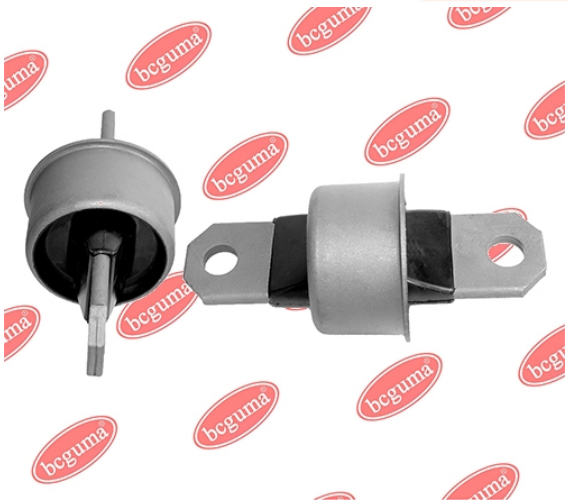

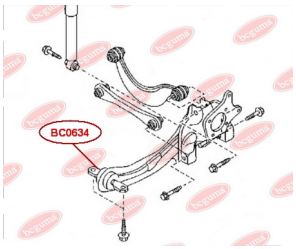

ЗАСТОСУВАННЯ:

FORD, MAZDA, VOLVO

BC0635

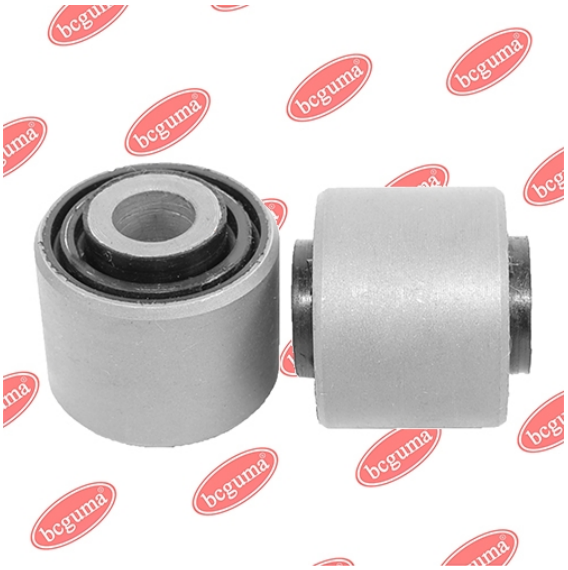

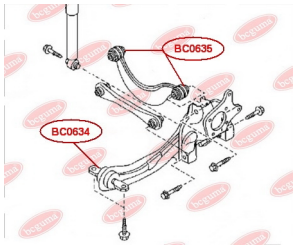

САЙЛЕНТБЛОК ПОПЕРЕЧНОГО ВАЖЕЛЯ ЗАДНЬОЇ ПІДВІСКИ

www.bcguma.ua/auto/BC0635

Артикул:	BC0635
GTIN-13:	4823101805338
Номери інших виробників (OEM):	1061659; 1061660; 1136072; 1317609; 1329730; 1136073; 1517403; 1448127; 1524422; 1502440; 1686184; 8M515500AB; 8M515500BB; AV615500CA; BP4K28C10B; BBM228C10; 31277305; 31212503; 31201356
Вага, г:	133
Необхідна кількість:	4
Деталей в упаковці:	1
Зовнішній діаметр, мм:	36.3
Внутрішній діаметр, мм:	12.2
Товщина, мм:	35.0
Матеріал:	Метал / Гума
Вісь установки:	Задня
Сторона установки:	Зліва / Зправа

ЗАСТОСУВАННЯ:

FORD, MAZDA, VOLVO

BC0636

САЙЛЕНТБЛОК РЕСОРИ

www.bcguma.ua/auto/BC0636

Артикул:	BC0636
GTIN-13:	4823101805420
Номери інших виробників (OEM):	6C115A546AB; 1526483
Вага, г:	212
Необхідна кількість:	2
Деталей в упаковці:	1
Зовнішній діаметр, мм:	38.5
Внутрішній діаметр, мм:	14.2
Товщина, мм:	107.0
Матеріал:	Метал / Гума
Вісь установки:	Задня
Сторона установки:	Зліва / Зправа

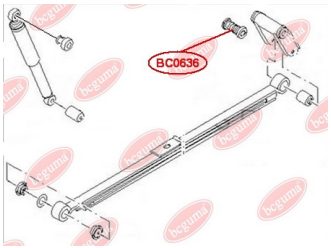

ЗАСТОСУВАННЯ:

FORD

BC0637

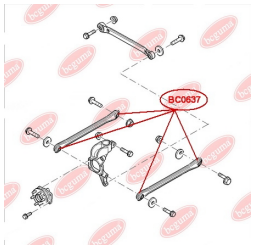

САЙЛЕНТБЛОК ЗАДНЬОЇ ПОПЕРЕЧНОЇ ТЯГИ

www.bcguma.ua/auto/BC0637

Артикул:	BC0637
GTIN-13:	4823101805505
Номери інших виробників (OEM):	1117857; 1117859; 1118920; 1118921
Вага, г:	169
Необхідна кількість:	4
Деталей в упаковці:	1
Зовнішній діаметр, мм:	36.5
Внутрішній діаметр, мм:	12.0
Товщина, мм:	35.0
Матеріал:	Метал / Гума
Вісь установки:	Задня
Сторона установки:	Зліва / Зправа

ЗАСТОСУВАННЯ:

FORD

BC0638

ПОДУШКА (ВТУЛКА) ЗАДНЬОГО СТАБІЛІЗАТОРА

www.bcguma.ua/auto/BC0638

Артикул:	BC0638
GTIN-13:	4823101805987
Номери інших виробників (OEM):	2T144A037DA; 2T144A037DB; 2T144A037DC; 4382950; 4419558; 4367068
Вага, г:	90
Необхідна кількість:	2
Деталей в упаковці:	1
Зовнішній діаметр, мм:	45.0
Внутрішній діаметр, мм:	23.0
Товщина, мм:	45.0
Матеріал:	Гума / метал
Вісь установки:	Задня
Сторона установки:	Зліва / Зправа

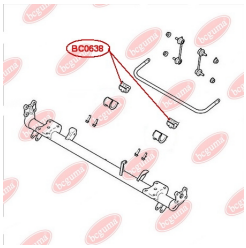

ЗАСТОСУВАННЯ:

FORD

BC0639

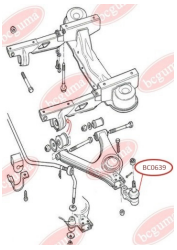

ПИЛЬОВИК КУЛЬОВОЇ ОПОРИ

www.bcguma.ua/auto/BC0639

Артикул:	BC0639
GTIN-13:	4823101806083
Номери інших виробників (OEM):	5021430; 1658595; 1658665; 6154162; 6193219; 6128321; 1579763; 72GB3395AA; 72GB3395A2E; 82GB3395AA; 82GB3395A2E; 86VB3395A1C; 86VB3395A1D; 86VB3395A2C; 86VB3395A2E; 880X3K209G; 880X3K209GA
Вага, г:	9
Необхідна кількість:	2
Деталей в упаковці:	1
Зовнішній діаметр, мм:	40.0
Внутрішній діаметр, мм:	17.0
Товщина, мм:	30.0
Матеріал:	Гума
Вісь установки:	Передня
Сторона установки:	Зліва / Зправа

ЗАСТОСУВАННЯ:

BMW, FORD

BC0801

ВТУЛКА ТОРСИОНА ПЕРЕДНЬОЇ ПІДВІСКИ

www.bcguma.ua/auto/BC0801

Артикул:	BC0801
GTIN-13:	4823101801309
Номери інших виробників (OEM):	93807640
Вага, г:	217
Необхідна кількість:	-
Деталей в упаковці:	1
Зовнішній діаметр, мм:	52.0
Внутрішній діаметр, мм:	29.0
Товщина, мм:	44.0
Матеріал:	Гума / метал
Вісь установки:	Передня
Сторона установки:	Зліва / Зправа

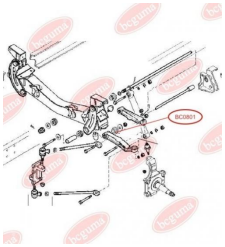

ЗАСТОСУВАННЯ:

IVECO, RENAULT TRUCKS

BC0802

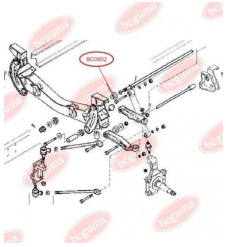

ВТУЛКА ТОРСИОНА ПЕРЕДНЬОЇ ПІДВІСКИ

www.bcguma.ua/auto/BC0802

Артикул:	BC0802
GTIN-13:	4823101801316
Номери інших виробників (OEM):	93807641
Вага, г:	216
Необхідна кількість:	-
Деталей в упаковці:	1
Зовнішній діаметр, мм:	52.0
Внутрішній діаметр, мм:	32.0
Товщина, мм:	45.0
Матеріал:	Гума / метал
Вісь установки:	Передня
Сторона установки:	Зліва / Зправа

ЗАСТОСУВАННЯ:

IVECO

BC0803

ВТУЛКА ТОРСИОНА ПЕРЕДНЬОЇ ПІДВІСКИ

www.bcguma.ua/auto/BC0803

Артикул:	BC0803
GTIN-13:	4823101801323
Номери інших виробників (OEM):	93810239
Вага, г:	236
Необхідна кількість:	-
Деталей в упаковці:	1
Зовнішній діаметр, мм:	57.0
Внутрішній діаметр, мм:	37.0
Товщина, мм:	43.0
Матеріал:	Гума / метал
Вісь установки:	Передня
Сторона установки:	Зліва / Зправа

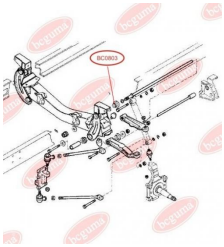

ЗАСТОСУВАННЯ:

IVECO

BC0804

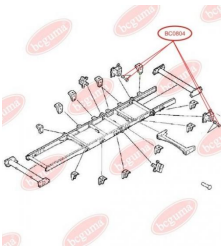

ВТУЛКА ЗАДНЬОЇ РЕСОРИ

www.bcguma.ua/auto/BC0804

Артикул:	BC0804
GTIN-13:	4823101801330
Номери інших виробників (OEM):	93808935
Вага, г:	128
Необхідна кількість:	-
Деталей в упаковці:	1
Зовнішній діаметр, мм:	40.0
Внутрішній діаметр, мм:	16.5
Товщина, мм:	35.0
Матеріал:	Гума / метал
Вісь установки:	Задня
Сторона установки:	Зліва / Зправа

ЗАСТОСУВАННЯ:

IVECO

BC0805

ВТУЛКА ЗАДНЬОЇ РЕСОРИ

www.bcguma.ua/auto/BC0805

Артикул:	BC0805
GTIN-13:	4823101801347
Номери інших виробників (OEM):	99469085; 504112265; 504054600
Вага, г:	139
Необхідна кількість:	4
Деталей в упаковці:	1
Зовнішній діаметр, мм:	40.0
Внутрішній діаметр, мм:	16.5
Товщина, мм:	43.5
Матеріал:	Гума / метал
Вісь установки:	Задня
Сторона установки:	Зліва / Зправа

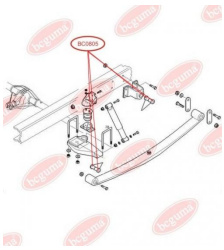

ЗАСТОСУВАННЯ:

IVECO

BC0806

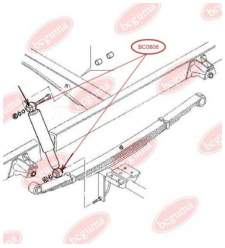

ВТУЛКА ЗАДНЬОГО АМОРТИЗАТОРА

www.bcguma.ua/auto/BC0806

Артикул:	BC0806
GTIN-13:	4823101801354
Номери інших виробників (OEM):	4835372
Вага, г:	73
Необхідна кількість:	-
Деталей в упаковці:	1
Зовнішній діаметр, мм:	34.0
Внутрішній діаметр, мм:	16.0
Товщина, мм:	38.0
Матеріал:	Гума / метал
Вісь установки:	Задня
Сторона установки:	Зліва / Зправа

ЗАСТОСУВАННЯ:

IVECO

BC0807

ПОДУШКА ПЕРЕДНЬОГО СТАБІЛІЗАТОРА

www.bcguma.ua/auto/BC0807

Артикул:	BC0807
GTIN-13:	4823101801361
Номери інших виробників (OEM):	93802248
Вага, г:	68
Необхідна кількість:	-
Деталей в упаковці:	1
Зовнішній діаметр, мм:	48.0
Внутрішній діаметр, мм:	19.5
Товщина, мм:	36.0
Матеріал:	Гума
Вісь установки:	Передня
Сторона установки:	Зліва / Зправа

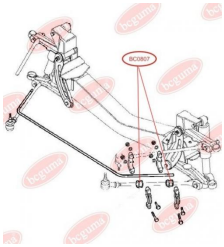

ЗАСТОСУВАННЯ:

IVECO

BC0808

ПИЛЬОВИК НАПРАВЛЯЮЧОЇ ПЕРЕДНЬОГО І ЗАДНЬОГО ГАЛЬМІВНОГО ЦИЛІНДРА

www.bcguma.ua/auto/BC0808

Артикул:	BC0808
GTIN-13:	4823101801378
Номери інших виробників (OEM):	93161848
Вага, г:	2
Необхідна кількість:	-
Деталей в упаковці:	1
Зовнішній діаметр, мм:	19.0
Внутрішній діаметр, мм:	12.5
Товщина, мм:	23.5
Матеріал:	Гума МБС
Вісь установки:	-
Сторона установки:	-

ЗАСТОСУВАННЯ:

IVECO

BC0809

ПИЛЬОВИК-ЗАГЛУШКА ПЕРЕДНЬОГО І ЗАДНЬОГО ГАЛЬМІВНОГО ЦИЛІНДРА

www.bcguma.ua/auto/BC0809

Артикул:	BC0809
GTIN-13:	4823101801385
Номери інших виробників (OEM):	93161848
Вага, г:	4
Необхідна кількість:	-
Деталей в упаковці:	1
Зовнішній діаметр, мм:	-
Внутрішній діаметр, мм:	-
Товщина, мм:	-
Матеріал:	Гума МБС
Вісь установки:	-
Сторона установки:	-

ЗАСТОСУВАННЯ:

IVECO

BC0811

РЕМКОМПЛЕКТ ПЕРЕДНЬОГО І ЗАДНЬОГО ГАЛЬМІВНОГО ЦИЛІНДРА

www.bcguma.ua/auto/BC0811

Артикул:	BC0811
GTIN-13:	4823101801392
Номери інших виробників (OEM):	93161848
Вага, г:	6
Необхідна кількість:	-
Деталей в упаковці:	1
Зовнішній діаметр, мм:	-
Внутрішній діаметр, мм:	-
Товщина, мм:	-
Матеріал:	Гума МБС
Вісь установки:	-
Сторона установки:	-

ЗАСТОСУВАННЯ:

IVECO

BC0813

САЙЛЕНТБЛОК ПЕРЕДНЬОГО ВАЖЕЛЯ ПЛАСТМАС

www.bcguma.ua/auto/BC0813

Артикул:	BC0813
GTIN-13:	4823101801408
Номери інших виробників (OEM):	504039506; 500339201
Вага, г:	50
Необхідна кількість:	4
Деталей в упаковці:	1
Зовнішній діаметр, мм:	51.0
Внутрішній діаметр, мм:	27.0
Товщина, мм:	25.0
Матеріал:	Полімер/Гума/Метал
Вісь установки:	Передня
Сторона установки:	-

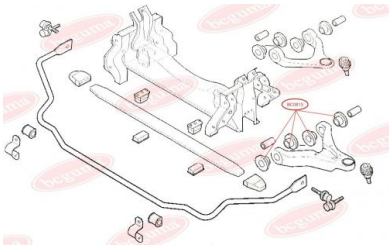

ЗАСТОСУВАННЯ:

IVECO

BC0814

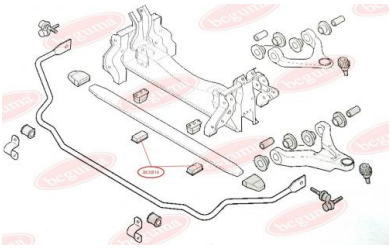

ПОДУШКА ПЕРЕДНЬОЇ РЕСОРИ ПІД МЕТАЛ (НИЖНЯ)

www.bcguma.ua/auto/BC0814

Артикул:	BC0814
GTIN-13:	4823101801415
Номери інших виробників (OEM):	500306407
Вага, г:	177
Необхідна кількість:	-
Деталей в упаковці:	1
Зовнішній діаметр, мм:	-
Внутрішній діаметр, мм:	-
Товщина, мм:	-
Матеріал:	Гума / метал
Вісь установки:	Передня
Сторона установки:	-

ЗАСТОСУВАННЯ:

IVECO

BC0815

ПОДУШКА ПЕРЕДНЬОЇ РЕСОРИ ПІД ПЛАСТИК (ВЕРХНЯ)

www.bcguma.ua/auto/BC0815

Артикул:	BC0815
GTIN-13:	4823101801422
Номери інших виробників (OEM):	500316838
Вага, г:	242
Необхідна кількість:	-
Деталей в упаковці:	1
Зовнішній діаметр, мм:	-
Внутрішній діаметр, мм:	-
Товщина, мм:	-
Матеріал:	Гума / метал
Вісь установки:	Передня
Сторона установки:	-

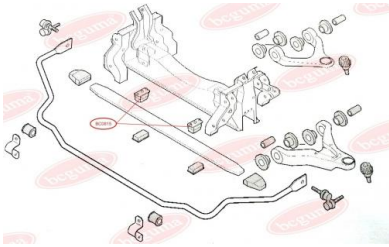

ЗАСТОСУВАННЯ:

IVECO

BC0816

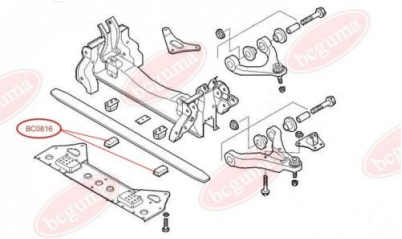

ПОДУШКА ПЕРЕДНЬОЇ РЕСОРИ ПІД ПЛАСТИК (НИЖНЯ)

www.bcguma.ua/auto/BC0816

Артикул:	BC0816
GTIN-13:	4823101801439
Номери інших виробників (OEM):	500316841
Вага, г:	159
Необхідна кількість:	-
Деталей в упаковці:	1
Зовнішній діаметр, мм:	-
Внутрішній діаметр, мм:	-
Товщина, мм:	-
Матеріал:	Гума / метал
Вісь установки:	Передня
Сторона установки:	-

ЗАСТОСУВАННЯ:

IVECO

BC0817

ПОДУШКА ПЕРЕДНЬОЇ РЕСОРИ ПІД МЕТАЛ (ВЕРХНЯ)

www.bcguma.ua/auto/BC0817

Артикул:	BC0817
GTIN-13:	4823101801446
Номери інших виробників (OEM):	500362729
Вага, г:	306
Необхідна кількість:	-
Деталей в упаковці:	1
Зовнішній діаметр, мм:	-
Внутрішній діаметр, мм:	-
Товщина, мм:	-
Матеріал:	Гума / метал
Вісь установки:	Передня
Сторона установки:	-

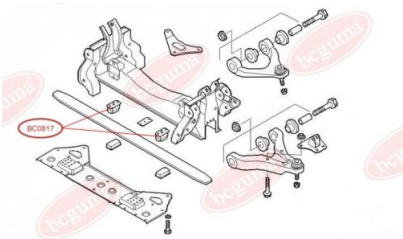

ЗАСТОСУВАННЯ:

IVECO

BC0818

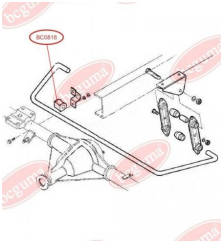

ПОДУШКА ЗАДНЬОГО СТАБІЛІЗАТОРА ВНУТРІШНЯ

www.bcguma.ua/auto/BC0818

Артикул:	BC0818
GTIN-13:	4823101801453
Номери інших виробників (OEM):	93803961
Вага, г:	42
Необхідна кількість:	-
Деталей в упаковці:	1
Зовнішній діаметр, мм:	34.0
Внутрішній діаметр, мм:	16.0
Товщина, мм:	40.0
Матеріал:	Гума
Вісь установки:	Задня
Сторона установки:	Зліва / Зправа

ЗАСТОСУВАННЯ:

IVECO

BC0819

ПОДУШКА ЗАДНЬОГО СТАБІЛІЗАТОРА ВНУТРІШНЯ

www.bcguma.ua/auto/BC0819

Артикул:	BC0819
GTIN-13:	4823101801460
Номери інших виробників (OEM):	8581021
Вага, г:	39
Необхідна кількість:	-
Деталей в упаковці:	1
Зовнішній діаметр, мм:	34.0
Внутрішній діаметр, мм:	18.0
Товщина, мм:	40.0
Матеріал:	Гума
Вісь установки:	Задня
Сторона установки:	Зліва / Зправа

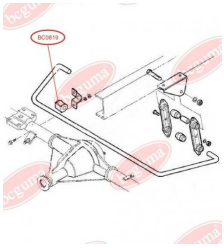

ЗАСТОСУВАННЯ:

IVECO

BC0820

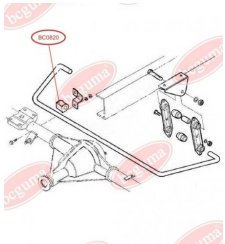

ПОДУШКА ЗАДНЬОГО СТАБІЛІЗАТОРА ВНУТРІШНЯ

www.bcguma.ua/auto/BC0820

Артикул:	BC0820
GTIN-13:	4823101801477
Номери інших виробників (OEM):	93802629
Вага, г:	36
Необхідна кількість:	-
Деталей в упаковці:	1
Зовнішній діаметр, мм:	34.0
Внутрішній діаметр, мм:	20.0
Товщина, мм:	40.0
Матеріал:	Гума
Вісь установки:	Задня
Сторона установки:	Зліва / Зправа

ЗАСТОСУВАННЯ:

IVECO

BC0821

ПОДУШКА ЗАДНЬОГО СТАБІЛІЗАТОРА ВНУТРІШНЯ

www.bcguma.ua/auto/BC0821

Артикул:	BC0821
GTIN-13:	4823101801484
Номери інших виробників (OEM):	93801556
Вага, г:	33
Необхідна кількість:	-
Деталей в упаковці:	1
Зовнішній діаметр, мм:	34.0
Внутрішній діаметр, мм:	22.0
Товщина, мм:	40.0
Матеріал:	Гума
Вісь установки:	Задня
Сторона установки:	Зліва / Зправа

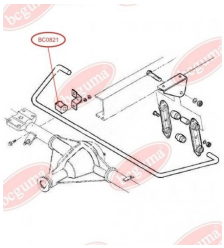

ЗАСТОСУВАННЯ:

IVECO

BC08211

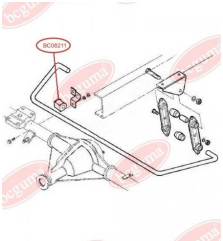

ПОДУШКА ЗАДНЬОГО СТАБІЛІЗАТОРА ВНУТРІШНЯ

www.bcguma.ua/auto/BC08211

Артикул:	BC08211
GTIN-13:	4823101801491
Номери інших виробників (OEM):	93801557
Вага, г:	29
Необхідна кількість:	-
Деталей в упаковці:	1
Зовнішній діаметр, мм:	34.0
Внутрішній діаметр, мм:	24.0
Товщина, мм:	40.0
Матеріал:	Гума
Вісь установки:	Задня
Сторона установки:	Зліва / Зправа

ЗАСТОСУВАННЯ:

IVECO

BC0822

ПОДУШКА ЗАДНЬОГО СТАБІЛІЗАТОРА ЗОВНІШНЯ

www.bcguma.ua/auto/BC0822

Артикул:	BC0822
GTIN-13:	4823101801507
Номери інших виробників (OEM):	93803960
Вага, г:	36
Необхідна кількість:	-
Деталей в упаковці:	1
Зовнішній діаметр, мм:	38.0
Внутрішній діаметр, мм:	16.0
Товщина, мм:	40.0
Матеріал:	Гума
Вісь установки:	Задня
Сторона установки:	Зліва / Зправа

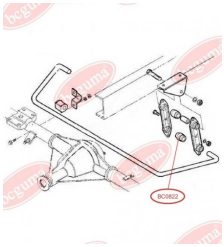

ЗАСТОСУВАННЯ:

IVECO

BC0823

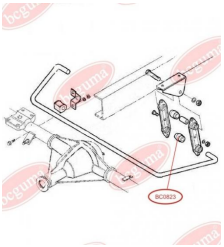

ПОДУШКА ЗАДНЬОГО СТАБІЛІЗАТОРА ЗОВНІШНЯ

www.bcguma.ua/auto/BC0823

Артикул:	BC0823
GTIN-13:	4823101801514
Номери інших виробників (OEM):	8581022
Вага, г:	33
Необхідна кількість:	-
Деталей в упаковці:	1
Зовнішній діаметр, мм:	38.0
Внутрішній діаметр, мм:	18.0
Товщина, мм:	40.0
Матеріал:	Гума
Вісь установки:	Задня
Сторона установки:	Зліва / Зправа

ЗАСТОСУВАННЯ:

IVECO

BC0824

ПОДУШКА ЗАДНЬОГО СТАБІЛІЗАТОРА ЗОВНІШНЯ

www.bcguma.ua/auto/BC0824

Артикул:	BC0824
GTIN-13:	4823101801521
Номери інших виробників (OEM):	93802631
Вага, г:	31
Необхідна кількість:	-
Деталей в упаковці:	1
Зовнішній діаметр, мм:	38.0
Внутрішній діаметр, мм:	20.0
Товщина, мм:	40.0
Матеріал:	Гума
Вісь установки:	Задня
Сторона установки:	Зліва / Зправа

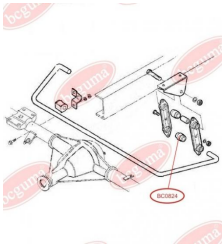

ЗАСТОСУВАННЯ:

IVECO

BC0825

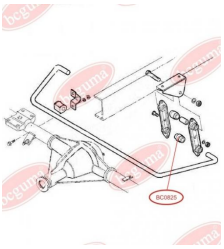

ПОДУШКА ЗАДНЬОГО СТАБІЛІЗАТОРА ЗОВНІШНЯ

www.bcguma.ua/auto/BC0825

Артикул:	BC0825
GTIN-13:	4823101801538
Номери інших виробників (OEM):	93801624
Вага, г:	27
Необхідна кількість:	-
Деталей в упаковці:	1
Зовнішній діаметр, мм:	38.0
Внутрішній діаметр, мм:	22.0
Товщина, мм:	40.0
Матеріал:	Гума
Вісь установки:	Задня
Сторона установки:	Зліва / Зправа

ЗАСТОСУВАННЯ:

IVECO, SMART

BC0826

ПОДУШКА ЗАДНЬОГО СТАБІЛІЗАТОРА ЗОВНІШНЯ

www.bcguma.ua/auto/BC0826

Артикул:	BC0826
GTIN-13:	4823101801545
Номери інших виробників (OEM):	93801623
Вага, г:	24
Необхідна кількість:	-
Деталей в упаковці:	1
Зовнішній діаметр, мм:	38.0
Внутрішній діаметр, мм:	24.0
Товщина, мм:	40.0
Матеріал:	Гума
Вісь установки:	Задня
Сторона установки:	Зліва / Зправа

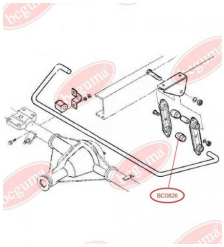

ЗАСТОСУВАННЯ:

IVECO

BC0827

САЙЛЕНТБЛОК КРІПЛЕННЯ ГЛУШНИКА

www.bcguma.ua/auto/BC0827

Артикул:	BC0827
GTIN-13:	4823101801552
Номери інших виробників (OEM):	5010435110; 93809509; 93809799; 5956499; 5956499; 93822262; 93822846
Вага, г:	94
Необхідна кількість:	-
Деталей в упаковці:	1
Зовнішній діаметр, мм:	40.0
Внутрішній діаметр, мм:	8.0
Товщина, мм:	31.0
Матеріал:	Гума / метал
Вісь установки:	-
Сторона установки:	-

ЗАСТОСУВАННЯ:

ALFA ROMEO, CITROËN, FIAT, IVECO, PEUGEOT, RENAULT TRUCKS

BC0828

ПИЛЬОВИК НАКОНЕЧНИКА КЕРМОВОЇ ТЯГИ

www.bcguma.ua/auto/BC0828

Артикул:	BC0828
GTIN-13:	4823101801569
Номери інших виробників (OEM):	92VB3289AA; 42534911; 1490759
Вага, г:	6
Необхідна кількість:	-
Деталей в упаковці:	1
Зовнішній діаметр, мм:	36.0
Внутрішній діаметр, мм:	16.0
Товщина, мм:	25.0
Матеріал:	Гума МБС
Вісь установки:	Передня
Сторона установки:	-

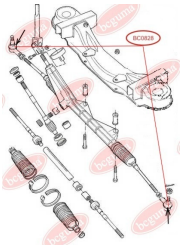

ЗАСТОСУВАННЯ:

FORD, IVECO, PEUGEOT

BC0829

ПИЛЬОВИК КУЛЬОВОЇ ОПОРИ

www.bcguma.ua/auto/BC0829

Артикул:	BC0829
GTIN-13:	4823101801576
Номери інших виробників (OEM):	500334716; 500334717
Вага, г:	14
Необхідна кількість:	-
Деталей в упаковці:	1
Зовнішній діаметр, мм:	48.0
Внутрішній діаметр, мм:	21.0
Товщина, мм:	24.0
Матеріал:	Гума МБС
Вісь установки:	Передня
Сторона установки:	Зліва / Зправа

ЗАСТОСУВАННЯ:

IVECO, JEEP

BC0830

ВІДБІЙНИК АМОРТИЗАТОРА

www.bcguma.ua/auto/BC0830

Артикул:	BC0830
GTIN-13:	4823101801583
Номери інших виробників (OEM):	93803299
Вага, г:	89
Необхідна кількість:	2
Деталей в упаковці:	1
Зовнішній діаметр, мм:	55.0
Внутрішній діаметр, мм:	-
Товщина, мм:	73.0
Матеріал:	Гума
Вісь установки:	Передня
Сторона установки:	Зліва / Зправа

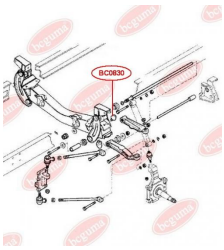

ЗАСТОСУВАННЯ:

IVECO

BC0831

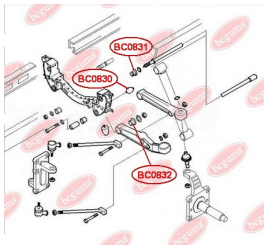

САЙЛЕНТБЛОК ПЕРЕДНЬОГО ВЕРХНЬОГО ВАЖЕЛЯ

www.bcguma.ua/auto/BC0831

Артикул:	BC0831
GTIN-13:	4823101805680
Номери інших виробників (OEM):	500350343
Вага, г:	282
Необхідна кількість:	4
Деталей в упаковці:	1
Зовнішній діаметр, мм:	65.5
Внутрішній діаметр, мм:	38.6
Товщина, мм:	34.0
Матеріал:	Метал / Гума
Вісь установки:	Передня
Сторона установки:	Зліва / Зправа

ЗАСТОСУВАННЯ:

IVECO

BC0832

САЙЛЕНТБЛОК ПЕРЕДНЬОГО НИЖНЬОГО ВАЖЕЛЯ

www.bcguma.ua/auto/BC0832

Артикул:	BC0832
GTIN-13:	4823101805697
Номери інших виробників (OEM):	500350342
Вага, г:	249
Необхідна кількість:	4
Деталей в упаковці:	1
Зовнішній діаметр, мм:	65.5
Внутрішній діаметр, мм:	33.2
Товщина, мм:	34.0
Матеріал:	Метал / Гума
Вісь установки:	Передня
Сторона установки:	Зліва / Зправа

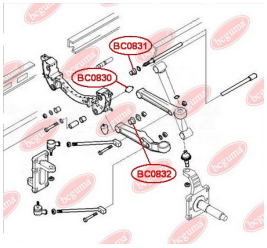

ЗАСТОСУВАННЯ:

IVECO

BC0833

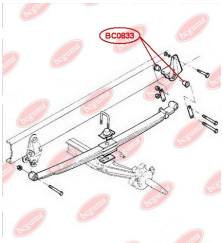

САЙЛЕНТБЛОК РЕСОРИ ПЕРЕДНІЙ / ЗАДНІЙ

www.bcguma.ua/auto/BC0833

Артикул:	BC0833
GTIN-13:	4823101805352
Номери інших виробників (OEM):	8587681; 504112267
Вага, г:	150
Необхідна кількість:	8
Деталей в упаковці:	1
Зовнішній діаметр, мм:	41.0
Внутрішній діаметр, мм:	16.2
Товщина, мм:	40.0
Матеріал:	Метал / Гума
Вісь установки:	Задня
Сторона установки:	Зліва / Зправа

ЗАСТОСУВАННЯ:

IVECO

BC0834

САЙЛЕНТБЛОК РЕСОРИ

www.bcguma.ua/auto/BC0834

Артикул:	BC0834
GTIN-13:	4823101805437
Номери інших виробників (OEM):	504077096; 504098045; 98482540
Вага, г:	236
Необхідна кількість:	8
Деталей в упаковці:	1
Зовнішній діаметр, мм:	46.9
Внутрішній діаметр, мм:	16.2
Товщина, мм:	40.0
Матеріал:	Метал / Гума
Вісь установки:	Задня Передня
Сторона установки:	Зліва / Зправа

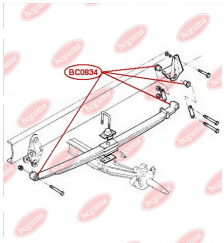

ЗАСТОСУВАННЯ:

IVECO

BC0836

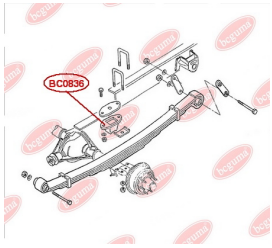

ПОДУШКА (ВІДБІЙНИК) ЗАДНЬОЇ РЕСОРИ

www.bcguma.ua/auto/BC0836

Артикул:	BC0836
GTIN-13:	4823101805765
Номери інших виробників (OEM):	93803992
Вага, г:	176
Необхідна кількість:	2
Деталей в упаковці:	1
Зовнішній діаметр, мм:	-
Внутрішній діаметр, мм:	-
Товщина, мм:	48.0
Матеріал:	Метал / Гума
Вісь установки:	Задня
Сторона установки:	Зліва / Зправа

ЗАСТОСУВАННЯ:

IVECO

BC0837

ПОДУШКА (ВІДБІЙНИК) РЕСОРИ

www.bcguma.ua/auto/BC0837

Артикул:	BC0837
GTIN-13:	4823101805628
Номери інших виробників (OEM):	98405404
Вага, г:	270
Необхідна кількість:	2
Деталей в упаковці:	1
Зовнішній діаметр, мм:	-
Внутрішній діаметр, мм:	-
Товщина, мм:	-
Матеріал:	Гума / метал
Вісь установки:	Задня
Сторона установки:	Зліва / Зправа

ЗАСТОСУВАННЯ:

IVECO

BC0901

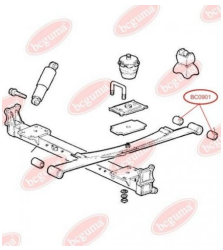

САЙЛЕНТБЛОК ЗАДНЬОЇ РЕСОРИ, ЗАДНІЙ

www.bcguma.ua/auto/BC0901

Артикул:	BC0901
GTIN-13:	4823101801590
Номери інших виробників (OEM):	513172; 1304640080
Вага, г:	173
Необхідна кількість:	-
Деталей в упаковці:	1
Зовнішній діаметр, мм:	42.0
Внутрішній діаметр, мм:	16.0
Товщина, мм:	58.0
Матеріал:	Гума / метал
Вісь установки:	Задня
Сторона установки:	Зліва / Зправа

ЗАСТОСУВАННЯ:

BMW, CITROËN, FIAT, PEUGEOT

BC0902

ВТУЛКА РЕСОРИ (СЕРЕЖКИ)

www.bcguma.ua/auto/BC0902

Артикул:	BC0902
GTIN-13:	4823101801606
Номери інших виробників (OEM):	4479223; 7763866
Вага, г:	62
Необхідна кількість:	4
Деталей в упаковці:	1
Зовнішній діаметр, мм:	30.0
Внутрішній діаметр, мм:	14.5
Товщина, мм:	90.0
Матеріал:	Гума
Вісь установки:	Задня
Сторона установки:	Зліва / Зправа

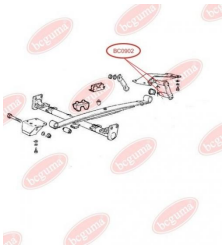

ЗАСТОСУВАННЯ:

CITROËN, FIAT, PEUGEOT

BC0903

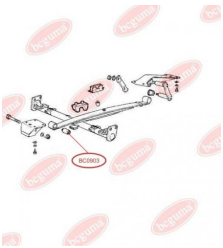

САЙЛЕНТБЛОК РЕСОРИ

www.bcguma.ua/auto/BC0903

Артикул:	BC0903
GTIN-13:	4823101801613
Номери інших виробників (OEM):	4333710; 513146; 513146
Вага, г:	285
Необхідна кількість:	2
Деталей в упаковці:	1
Зовнішній діаметр, мм:	38.3
Внутрішній діаметр, мм:	16.2
Товщина, мм:	72.0
Матеріал:	Гума / метал
Вісь установки:	Задня Передня
Сторона установки:	-

ЗАСТОСУВАННЯ:

CITROËN, FIAT, OPEL, PEUGEOT, VAUXHALL, VOLVO

BC0904

САЙЛЕНТБЛОК ПЕРЕДНЬОГО ВАЖЕЛЯ

www.bcguma.ua/auto/BC0904

Артикул:	BC0904
GTIN-13:	4823101801620
Номери інших виробників (OEM):	7576732; 352076; 7695191
Вага, г:	51
Необхідна кількість:	2
Деталей в упаковці:	1
Зовнішній діаметр, мм:	51.0
Внутрішній діаметр, мм:	22.0
Товщина, мм:	42.5
Матеріал:	Гума
Вісь установки:	Передня
Сторона установки:	Зліва / Зправа

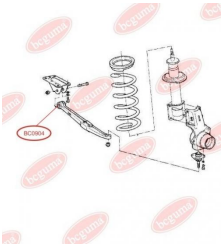

ЗАСТОСУВАННЯ:

CITROËN, FIAT, PEUGEOT

BC0905

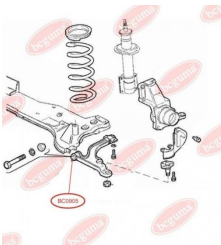

САЙЛЕНТБЛОК ПЕРЕДНЬОГО ВАЖЕЛЯ ПЕРЕДНІЙ БЕЗ РАСПОРНОЙ ВТУЛКИ

www.bcguma.ua/auto/BC0905

Артикул:	BC0905
GTIN-13:	4823101801637
Номери інших виробників (OEM):	1300507080; 1320348080; 352393
Вага, г:	85
Необхідна кількість:	2
Деталей в упаковці:	1
Зовнішній діаметр, мм:	46.0
Внутрішній діаметр, мм:	26.0
Товщина, мм:	58.0
Матеріал:	Гума
Вісь установки:	Передня
Сторона установки:	Зліва / Зправа

ЗАСТОСУВАННЯ:

CITROËN, FIAT, PEUGEOT

BC0906

ВТУЛКА ЗАДНЬОЇ РЕСОРИ, ПЕРЕДНЯ

www.bcguma.ua/auto/BC0906

Артикул:	BC0906
GTIN-13:	4823101801644
Номери інших виробників (OEM):	1304641080; 513173
Вага, г:	356
Необхідна кількість:	2
Деталей в упаковці:	1
Зовнішній діаметр, мм:	51.0
Внутрішній діаметр, мм:	16.0
Товщина, мм:	87.0
Матеріал:	Гума / метал
Вісь установки:	Задня Передня
Сторона установки:	Зліва / Зправа

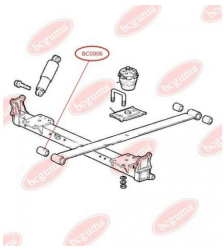

ЗАСТОСУВАННЯ:

CITROËN, FIAT, PEUGEOT

BC0907

ВТУЛКА СТАБІЛІЗАТОРА

www.bcguma.ua/auto/BC0907

Артикул:	BC0907
GTIN-13:	4823101801651
Номери інших виробників (OEM):	4339248; 356108; 4339248; 356108
Вага, г:	35
Необхідна кількість:	2
Деталей в упаковці:	1
Зовнішній діаметр, мм:	48.0
Внутрішній діаметр, мм:	22.0
Товщина, мм:	25.0
Матеріал:	Гума
Вісь установки:	Передня
Сторона установки:	Зліва / Зправа

ЗАСТОСУВАННЯ:

CITROËN, FIAT, MITSUBISHI, PEUGEOT, VOLVO

BC0908

САЙЛЕНТБЛОК АМОРТИЗАТОРА ЗАДНЬОГО, ВЕРХНІЙ

www.bcguma.ua/auto/BC0908

Артикул:	BC0908
GTIN-13:	4823101801668
Номери інших виробників (OEM):	522061; 1472115080
Вага, г:	89
Необхідна кількість:	2
Деталей в упаковці:	1
Зовнішній діаметр, мм:	34.0
Внутрішній діаметр, мм:	12.0
Товщина, мм:	45.0
Матеріал:	Гума / метал
Вісь установки:	Задня
Сторона установки:	Зліва / Зправа

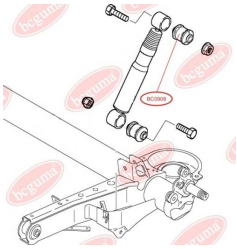

ЗАСТОСУВАННЯ:

CITROËN, FIAT, LANCIA, OPEL, PEUGEOT, SEAT, VAUXHALL, VW

BC0909

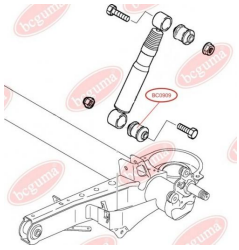

САЙЛЕНТБЛОК АМОРТИЗАТОРА ЗАДНЬОГО, НИЖНІЙ

www.bcguma.ua/auto/BC0909

Артикул:	BC0909
GTIN-13:	4823101801675
Номери інших виробників (OEM):	522062; 1472116080
Вага, г:	93
Необхідна кількість:	2
Деталей в упаковці:	1
Зовнішній діаметр, мм:	35.5
Внутрішній діаметр, мм:	12.0
Товщина, мм:	45.0
Матеріал:	Гума / метал
Вісь установки:	Задня
Сторона установки:	Зліва / Зправа

ЗАСТОСУВАННЯ:

CITROËN, FIAT, LANCIA, OPEL, PEUGEOT, SEAT, VAUXHALL, VW

BC0910

ВТУЛКА ЗАДНЬОГО АМОРТИЗАТОРА НИЖНЯ

www.bcguma.ua/auto/BC0910

Артикул:	BC0910
GTIN-13:	4823101801682
Номери інших виробників (OEM):	51725173; 51713238; 51738251; 51738252; 51735982; 51770807; 51755353; 51906053; 51883458; 51879968; 51815192; 51858711; 51819223; 51810129; 51714758; 46821495; 46799280; 46820858; 46847763; 51714755; 46789873; 51755255
Вага, г:	37
Необхідна кількість:	2
Деталей в упаковці:	1
Зовнішній діаметр, мм:	41.5
Внутрішній діаметр, мм:	19.5
Товщина, мм:	38.5
Матеріал:	Гума
Вісь установки:	Задня
Сторона установки:	Зліва / Зправа

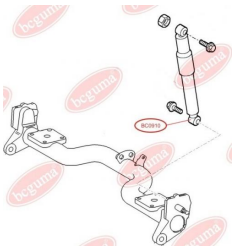

ЗАСТОСУВАННЯ:

AUDI, CITROËN, FIAT, OPEL, PEUGEOT, VW

BC09101

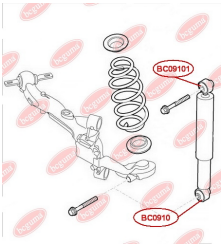

ВТУЛКА ЗАДНЬОГО АМОРТИЗАТОРА, ВЕРХНЯ

www.bcguma.ua/auto/BC09101

Артикул:	BC09101
GTIN-13:	4823101805024
Номери інших виробників (OEM):	51810129; 51819223; 51858711; 51815192; 51879968; 51883458; 51906053
Вага, г:	142
Необхідна кількість:	2
Деталей в упаковці:	1
Зовнішній діаметр, мм:	41.6
Внутрішній діаметр, мм:	12.0
Товщина, мм:	48.0
Матеріал:	Метал / Гума
Вісь установки:	Задня
Сторона установки:	Зліва / Зправа

ЗАСТОСУВАННЯ:

FIAT, OPEL

BC0911

ВТУЛКА ЗАДНЬОГО АМОРТИЗАТОРА, ВЕРХНЯ (ПЛАСТИК)

www.bcguma.ua/auto/BC0911

Артикул:	BC0911
GTIN-13:	4823101801699
Номери інших виробників (OEM):	46824682; 46825166; 51714754; 46749274
Вага, г:	69
Необхідна кількість:	2
Деталей в упаковці:	1
Зовнішній діаметр, мм:	42.0
Внутрішній діаметр, мм:	14.0
Товщина, мм:	32.0
Матеріал:	Поліамід / резина / метал
Вісь установки:	Задня
Сторона установки:	Зліва / Зправа

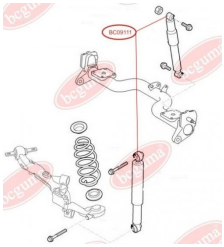

ЗАСТОСУВАННЯ:

FIAT

BC09111

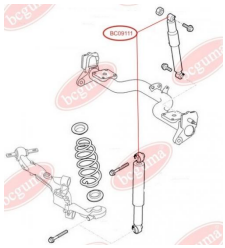

ВТУЛКА ЗАДНЬОГО АМОРТИЗАТОРА, ВЕРХНЯ (МЕТАЛ)

www.bcguma.ua/auto/BC09111

Артикул:	BC09111
GTIN-13:	4823101801705
Номери інших виробників (OEM):	51714754; 46749274; 46824682; 46825166
Вага, г:	101
Необхідна кількість:	2
Деталей в упаковці:	1
Зовнішній діаметр, мм:	42.0
Внутрішній діаметр, мм:	14.0
Товщина, мм:	32.0
Матеріал:	Гума / метал
Вісь установки:	Задня
Сторона установки:	Зліва / Зправа

ЗАСТОСУВАННЯ:

FIAT

BC0912

ВТУЛКА ЗАДНЬОЇ РЕСОРИ, ЗАДНЯ

www.bcguma.ua/auto/BC0912

Артикул:	BC0912
GTIN-13:	4823101801712
Номери інших виробників (OEM):	46473041
Вага, г:	106
Необхідна кількість:	2
Деталей в упаковці:	1
Зовнішній діаметр, мм:	35.0
Внутрішній діаметр, мм:	14.0
Товщина, мм:	77.0
Матеріал:	Гума / метал
Вісь установки:	Задня
Сторона установки:	Зліва / Зправа

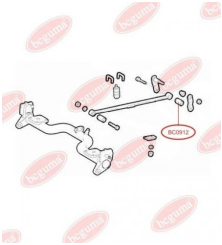

ЗАСТОСУВАННЯ:

FIAT

BC0913

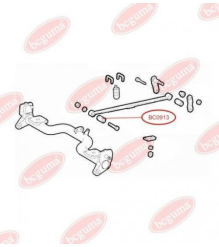

ВТУЛКА ЗАДНЬОЇ РЕСОРИ, ПЕРЕДНЯ

www.bcguma.ua/auto/BC0913

Артикул:	BC0913
GTIN-13:	4823101801729
Номери інших виробників (OEM):	46767261
Вага, г:	522
Необхідна кількість:	2
Деталей в упаковці:	1
Зовнішній діаметр, мм:	56.0
Внутрішній діаметр, мм:	16.2
Товщина, мм:	77.0
Матеріал:	Гума / метал
Вісь установки:	Задня
Сторона установки:	Зліва / Зправа

ЗАСТОСУВАННЯ:

FIAT

BC0914

ПОДУШКА ПЕРЕДНЬОГО СТАБІЛІЗАТОРА, АРМОВАНА "BAD ROADS"

www.bcguma.ua/auto/BC0914

Артикул:	BC0914
GTIN-13:	4823101801736
Номери інших виробників (OEM):	5081Q3; 1440177280; 1440177280
Вага, г:	58
Необхідна кількість:	2
Деталей в упаковці:	1
Зовнішній діаметр, мм:	40.0
Внутрішній діаметр, мм:	24.5
Товщина, мм:	41.0
Матеріал:	Гума
Вісь установки:	Передня
Сторона установки:	Зліва / Зправа

ЗАСТОСУВАННЯ:

CITROËN, FIAT, PEUGEOT

BC09141

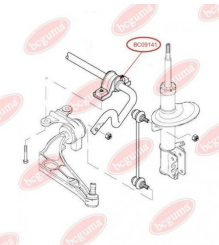

ПОДУШКА ПЕРЕДНЬОГО СТАБІЛІЗАТОРА, НЕАРМОВАНА

www.bcguma.ua/auto/BC09141

Артикул:	BC09141
GTIN-13:	4823101801743
Номери інших виробників (OEM):	1440177280; 1440177280; 5081Q3
Вага, г:	45
Необхідна кількість:	2
Деталей в упаковці:	1
Зовнішній діаметр, мм:	40.0
Внутрішній діаметр, мм:	24.0
Товщина, мм:	41.0
Матеріал:	Гума
Вісь установки:	Передня
Сторона установки:	Зліва / Зправа

ЗАСТОСУВАННЯ:

CITROËN, FIAT, PEUGEOT

BC0915

САЙЛЕНТБЛОК ПЕРЕДНЬОГО ВАЖЕЛЯ, ПЕРЕДНІЙ

www.bcguma.ua/auto/BC0915

Артикул:	BC0915
GTIN-13:	4823101801750
Номери інших виробників (OEM):	1313084080; 3521K4; 1312317080; 1317389080; 1313083080; 1322664080; 1322663080; 1333755080; 1322663080; 1333755080; 1322664080; 1317389080; 3520P6; 1312317080; 3521K4; 1313083080; 1313084080; 3520P6
Вага, г:	219
Необхідна кількість:	2
Деталей в упаковці:	1
Зовнішній діаметр, мм:	45.5
Внутрішній діаметр, мм:	22.8
Товщина, мм:	50.0
Матеріал:	Гума / метал
Вісь установки:	Передня
Сторона установки:	Зліва / Зправа

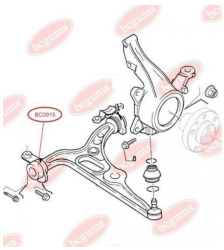

ЗАСТОСУВАННЯ:

CITROËN, FIAT, LANCIA, PEUGEOT, VW

BC0916

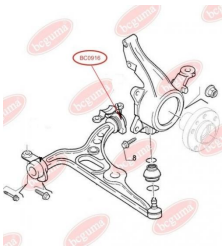

САЙЛЕНТБЛОК ПЕРЕДНЬОГО ВАЖЕЛЯ, ЗАДНІЙ

www.bcguma.ua/auto/BC0916

Артикул:	BC0916
GTIN-13:	4823101801767
Номери інших виробників (OEM):	1497407080; 1346385080; 93501488; 1497407080; 93501488; 1346385080; 3521N9
Вага, г:	212
Необхідна кількість:	2
Деталей в упаковці:	1
Зовнішній діаметр, мм:	-
Внутрішній діаметр, мм:	22.9
Товщина, мм:	50.0
Матеріал:	Гума / метал
Вісь установки:	Передня
Сторона установки:	Зліва / Зправа

ЗАСТОСУВАННЯ:

CITROËN, FIAT, LANCIA, PEUGEOT, TOYOTA

BC0917

САЙЛЕНТБЛОК ЗАДНЬОЇ БАЛКИ

www.bcguma.ua/auto/BC0917

Артикул:	BC0917
GTIN-13:	4823101801774
Номери інших виробників (OEM):	515261; 1479759080
Вага, г:	238
Необхідна кількість:	2
Деталей в упаковці:	1
Зовнішній діаметр, мм:	46.5
Внутрішній діаметр, мм:	12.2
Товщина, мм:	60.0
Матеріал:	Гума / метал
Вісь установки:	Задня Передня
Сторона установки:	Зліва / Зправа

ЗАСТОСУВАННЯ:

CITROËN, FIAT, LANCIA, PEUGEOT

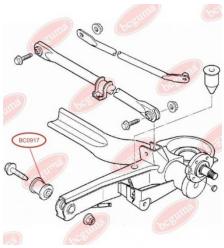

BC0918

САЙЛЕНТБЛОК ПЕРЕДНЬОГО ВАЖЕЛЯ, ПЕРЕДНІЙ

www.bcguma.ua/auto/BC0918

Артикул:	BC0918
GTIN-13:	4823101801781
Номери інших виробників (OEM):	46421522
Вага, г:	122
Необхідна кількість:	2
Деталей в упаковці:	1
Зовнішній діаметр, мм:	30.0
Внутрішній діаметр, мм:	12.0
Товщина, мм:	55.0
Матеріал:	Гума / метал
Вісь установки:	Передня
Сторона установки:	Зліва / Зправа

ЗАСТОСУВАННЯ:

FIAT

BC0919

САЙЛЕНТБЛОК ПЕРЕДНЬОГО ВАЖЕЛЯ, ЗАДНІЙ

www.bcguma.ua/auto/BC0919

Артикул:	BC0919
GTIN-13:	4823101801811
Номери інших виробників (OEM):	3520S0S2; 50705197; 1352228080; 1352227080; 1352226080; 1352225080; 3521P2S2; 3521P1S2; 3521P2; 3520S1S2; 3520S1; 3520S0; 3521P2; 3520S0; 3521P1; 3521P1; 3520S1
Вага, г:	337
Необхідна кількість:	2
Деталей в упаковці:	1
Зовнішній діаметр, мм:	75.0
Внутрішній діаметр, мм:	19.0
Товщина, мм:	76.0
Матеріал:	Гума / метал
Вісь установки:	Задня Передня
Сторона установки:	Зліва / Зправа

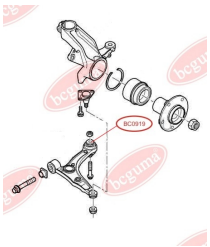

ЗАСТОСУВАННЯ:

CITROËN, FIAT, PEUGEOT, RENAULT

BC0920

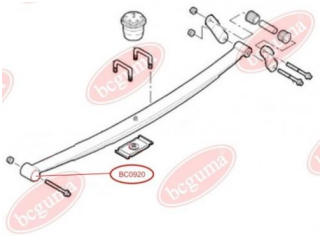

ВТУЛКА РЕСОРИ, ПЕРЕДНЯ

www.bcguma.ua/auto/BC0920

Артикул:	BC0920
GTIN-13:	4823101801798
Номери інших виробників (OEM):	13527988
Вага, г:	669
Необхідна кількість:	-
Деталей в упаковці:	1
Зовнішній діаметр, мм:	65.5
Внутрішній діаметр, мм:	16.0
Товщина, мм:	87.0
Матеріал:	Гума / метал
Вісь установки:	Задня Передня
Сторона установки:	Зліва / Зправа

ЗАСТОСУВАННЯ:

FIAT

BC0921

САЙЛЕНТБЛОК ПЕРЕДНЬОГО ВАЖЕЛЯ, ПЕРЕДНІЙ

www.bcguma.ua/auto/BC0921

Артикул:	BC0921
GTIN-13:	4823101801804
Номери інших виробників (OEM):	1352225080; 3521P2S1; 3521P1S1; 3521P2; 3521P1; 3520S1S1; 3520S0S1; 3520S1; 3520S0; 1352228080; 50705198; 1352226080; 3520S0; 3520S1; 3521P1; 3521P2; 1352227080
Вага, г:	265
Необхідна кількість:	2
Деталей в упаковці:	1
Зовнішній діаметр, мм:	60.0
Внутрішній діаметр, мм:	19.0
Товщина, мм:	65.0
Матеріал:	Гума / метал
Вісь установки:	Передня
Сторона установки:	Зліва / Зправа

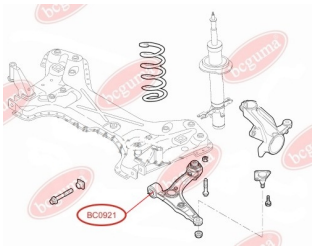

ЗАСТОСУВАННЯ:

CITROËN, FIAT, PEUGEOT, RENAULT

BC0923

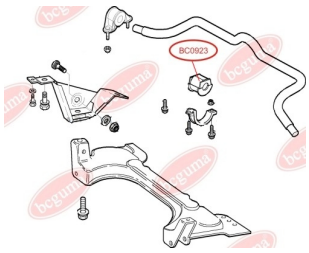

ПОДУШКА (ВТУЛКА) ПЕРЕДНЬОГО СТАБІЛІЗАТРА

www.bcguma.ua/auto/BC0923

Артикул:	BC0923
GTIN-13:	4823101801248
Номери інших виробників (OEM):	46790552; 46738807; 46738808
Вага, г:	41
Необхідна кількість:	2
Деталей в упаковці:	1
Зовнішній діаметр, мм:	-
Внутрішній діаметр, мм:	23.0
Товщина, мм:	50.0
Матеріал:	Гума
Вісь установки:	Передня
Сторона установки:	Зліва / Зправа

ЗАСТОСУВАННЯ:

FIAT

BC0924

САЙЛЕНТБЛОК ЗАДНЬОЇ БАЛКИ, ПОСИЛЕНИЙ "BAD ROADS"

www.bcguma.ua/auto/BC0924

Артикул:	BC0924
GTIN-13:	4823101801828
Номери інших виробників (OEM):	5131F4; 1400171280
Вага, г:	313
Необхідна кількість:	2
Деталей в упаковці:	1
Зовнішній діаметр, мм:	68.0
Внутрішній діаметр, мм:	16.0
Товщина, мм:	70.0
Матеріал:	Гума / метал
Вісь установки:	Задня
Сторона установки:	Зліва / Зправа

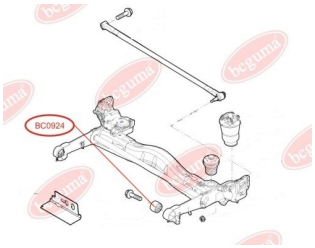

ЗАСТОСУВАННЯ:

CITROËN, FIAT, PEUGEOT

BC0925

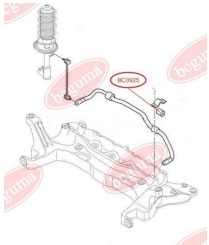

ПОДУШКА ПЕРЕДНЬОГО СТАБІЛІЗАТРА

www.bcguma.ua/auto/BC0925

Артикул:	BC0925
GTIN-13:	4823101801835
Номери інших виробників (OEM):	51785488; 51785488; 5094E5
Вага, г:	68
Необхідна кількість:	2
Деталей в упаковці:	1
Зовнішній діаметр, мм:	-
Внутрішній діаметр, мм:	20.0
Товщина, мм:	46.0
Матеріал:	Гума
Вісь установки:	Передня
Сторона установки:	Зліва / Зправа

ЗАСТОСУВАННЯ:

CITROËN, FIAT, PEUGEOT

BC0926

САЙЛЕНТБЛОК ВАЖЕЛЯ ЗАДНІЙ

www.bcguma.ua/auto/BC0926

Артикул:	BC0926
GTIN-13:	4823101801842
Номери інших виробників (OEM):	352377; 352392
Вага, г:	226
Необхідна кількість:	2
Деталей в упаковці:	1
Зовнішній діаметр, мм:	55.0
Внутрішній діаметр, мм:	14.0
Товщина, мм:	49.0
Матеріал:	Гума / метал
Вісь установки:	Задня Передня
Сторона установки:	Зліва / Зправа

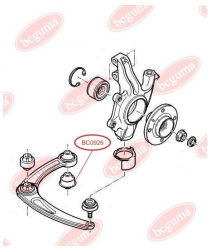

ЗАСТОСУВАННЯ:

ACURA, CITROËN, HONDA, NISSAN, OPEL, PEUGEOT, VAUXHALL

BC0927

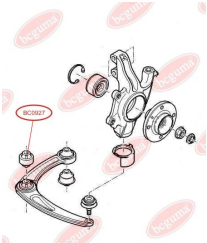

САЙЛЕНТБЛОК ВАЖЕЛЯ ПЕРЕДНІЙ

www.bcguma.ua/auto/BC0927

Артикул:	BC0927
GTIN-13:	4823101801859
Номери інших виробників (OEM):	3523AJ; 352391
Вага, г:	289
Необхідна кількість:	2
Деталей в упаковці:	1
Зовнішній діаметр, мм:	55.0
Внутрішній діаметр, мм:	14.0
Товщина, мм:	56.2
Матеріал:	Гума / метал
Вісь установки:	Передня
Сторона установки:	Зліва / Зправа

ЗАСТОСУВАННЯ:

CITROËN, NISSAN, PEUGEOT

BC0928

САЙЛЕНТБЛОК ЗАДНЬОЇ БАЛКИ

www.bcguma.ua/auto/BC0928

Артикул:	BC0928
GTIN-13:	4823101801866
Номери інших виробників (OEM):	5131H1; 9681017080
Вага, г:	327
Необхідна кількість:	2
Деталей в упаковці:	1
Зовнішній діаметр, мм:	82.0
Внутрішній діаметр, мм:	14.0
Товщина, мм:	78.0
Матеріал:	Полімерний матеріал
Вісь установки:	Задня
Сторона установки:	Зліва / Зправа

ЗАСТОСУВАННЯ:

CITROËN, PEUGEOT

BC0929

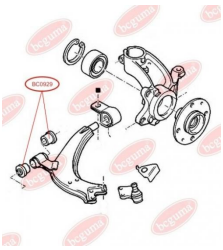

САЙЛЕНТБЛОК ПЕРЕДНЬОГО ВАЖЕЛЯ

www.bcguma.ua/auto/BC0929

Артикул:	BC0929
GTIN-13:	4823101801873
Номери інших виробників (OEM):	3520H5; 96110483; 96111043
Вага, г:	93
Необхідна кількість:	4
Деталей в упаковці:	1
Зовнішній діаметр, мм:	33.0
Внутрішній діаметр, мм:	12.0
Товщина, мм:	31.0
Матеріал:	Гума / метал
Вісь установки:	Передня
Сторона установки:	Зліва / Зправа

ЗАСТОСУВАННЯ:

CITROËN, PEUGEOT

BC0930

САЙЛЕНТБЛОК ВАЖЕЛЯ ПІДВІСКИ ПЕРЕДНІЙ

www.bcguma.ua/auto/BC0930

Артикул:	BC0930
GTIN-13:	4823101801880
Номери інших виробників (OEM):	55700751; 51839040; 51839039; 51895367SK2; 51895366SK2; 3521V5; 51895367; 3520Y4; 55700751; 51895366
Вага, г:	289
Необхідна кількість:	2
Деталей в упаковці:	1
Зовнішній діаметр, мм:	72.5
Внутрішній діаметр, мм:	12.0
Товщина, мм:	66.0
Матеріал:	Полімерний матеріал
Вісь установки:	Задня Передня
Сторона установки:	Зліва / Зправа

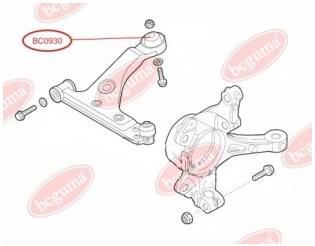

ЗАСТОСУВАННЯ:

ALFA ROMEO, CITROËN, FIAT, OPEL, PEUGEOT, SEAT, SKODA, VAUXHALL

BC0932

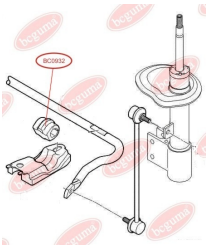

ПОДУШКА (ВТУЛКА) ПЕРЕДНЬОГО СТАБІЛІЗАТОРА ПІДВІСКИ

www.bcguma.ua/auto/BC0932

Артикул:	BC0932
GTIN-13:	4823101801897
Номери інших виробників (OEM):	5094E3; 509489
Вага, г:	68
Необхідна кількість:	2
Деталей в упаковці:	1
Зовнішній діаметр, мм:	-
Внутрішній діаметр, мм:	23.0
Товщина, мм:	50.0
Матеріал:	Гума / метал
Вісь установки:	Передня
Сторона установки:	Зліва / Зправа

ЗАСТОСУВАННЯ:

ALFA ROMEO, CITROËN, DACIA, DAF, FIAT, LANCIA, LAND ROVER, PEUGEOT, RENAULT, SAAB, VAUXHALL, VOLVO, VW

BC0933

ПОДУШКА (ВТУЛКА) ПЕРЕДНЬОГО СТАБІЛІЗАТОРА ПІДВІСКИ

www.bcguma.ua/auto/BC0933

Артикул:	BC0933
GTIN-13:	4823101801903
Номери інших виробників (OEM):	9685720080; 5094E4
Вага, г:	67
Необхідна кількість:	2
Деталей в упаковці:	1
Зовнішній діаметр, мм:	-
Внутрішній діаметр, мм:	24.0
Товщина, мм:	50.0
Матеріал:	Гума / метал
Вісь установки:	Передня
Сторона установки:	Зліва / Зправа

ЗАСТОСУВАННЯ:

CITROËN, PEUGEOT

BC0934

ПОДУШКА (ВТУЛКА) ПЕРЕДНЬОГО СТАБІЛІЗАТОРА ПІДВІСКИ

www.bcguma.ua/auto/BC0934

Артикул:	BC0934
GTIN-13:	4823101801910
Номери інших виробників (OEM):	9687266780; 5094E6
Вага, г:	67
Необхідна кількість:	2
Деталей в упаковці:	1
Зовнішній діаметр, мм:	-
Внутрішній діаметр, мм:	24.5
Товщина, мм:	50.0
Матеріал:	Гума / метал
Вісь установки:	Передня
Сторона установки:	Зліва / Зправа

ЗАСТОСУВАННЯ:

CITROËN, PEUGEOT

BC0935

ПОДУШКА (ВТУЛКА) ПЕРЕДНЬОГО СТАБІЛІЗАТОРА ПІДВІСКИ

www.bcguma.ua/auto/BC0935

Артикул:	BC0935
GTIN-13:	4823101801927
Номери інших виробників (OEM):	5094E7; 9685719880; 9687266880
Вага, г:	67
Необхідна кількість:	2
Деталей в упаковці:	1
Зовнішній діаметр, мм:	-
Внутрішній діаметр, мм:	25.0
Товщина, мм:	50.0
Матеріал:	Гума / метал
Вісь установки:	Передня
Сторона установки:	Зліва / Зправа

ЗАСТОСУВАННЯ:

CITROËN, PEUGEOT

BC0937

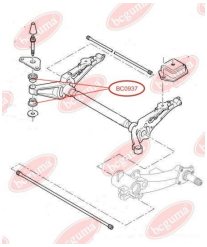

САЙЛЕНТБЛОК БАЛКИ МОСТА, ПОСИЛЕНИЙ "BAD ROADS"

www.bcguma.ua/auto/BC0937

Артикул:	BC0937
GTIN-13:	4823101801934
Номери інших виробників (OEM):	513147S1; 513147S; 513147
Вага, г:	85
Необхідна кількість:	2
Деталей в упаковці:	1
Зовнішній діаметр, мм:	46.0
Внутрішній діаметр, мм:	12.0
Товщина, мм:	30.0
Матеріал:	Гума / метал
Вісь установки:	Задня Передня
Сторона установки:	Зліва / Зправа

ЗАСТОСУВАННЯ:

CITROËN, PEUGEOT, VOLVO

BC0938

САЙЛЕНТБЛОК ПЕРЕДНЬОГО ВАЖЕЛЯ ПІДВІСКИ

www.bcguma.ua/auto/BC0938

Артикул:	BC0938
GTIN-13:	4823101801941
Номери інших виробників (OEM):	51810664; 51810665
Вага, г:	227
Необхідна кількість:	2
Деталей в упаковці:	1
Зовнішній діаметр, мм:	42.4
Внутрішній діаметр, мм:	12.1
Товщина, мм:	67.3
Матеріал:	Гума / метал
Вісь установки:	Передня
Сторона установки:	Зліва / Зправа

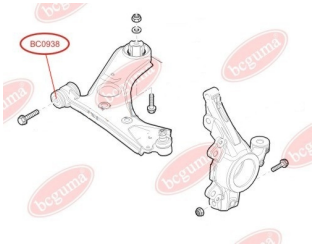

ЗАСТОСУВАННЯ:

ALFA ROMEO, CITROËN, FIAT, OPEL, PEUGEOT, VAUXHALL

BC0939

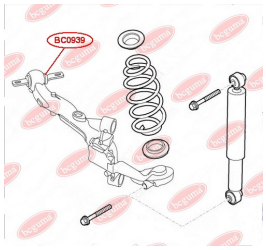

САЙЛЕНТБЛОК ВАЖЕЛЯ ЗАДНІЙ

www.bcguma.ua/auto/BC0939

Артикул:	BC0939
GTIN-13:	4823101801958
Номери інших виробників (OEM):	51930336
Вага, г:	873
Необхідна кількість:	2
Деталей в упаковці:	1
Зовнішній діаметр, мм:	50.0
Внутрішній діаметр, мм:	-
Товщина, мм:	220.0
Матеріал:	Гума / метал
Вісь установки:	Задня
Сторона установки:	Зліва / Зправа

ЗАСТОСУВАННЯ:

FIAT

BC0940

САЙЛЕНТБЛОК ЗАДНЬОЇ БАЛКИ, ПОСИЛЕНИЙ "BAD ROADS"

www.bcguma.ua/auto/BC0940

Артикул:	BC0940
GTIN-13:	4823101801965
Номери інших виробників (OEM):	5131A4
Вага, г:	276
Необхідна кількість:	2
Деталей в упаковці:	1
Зовнішній діаметр, мм:	72.0
Внутрішній діаметр, мм:	12.2
Товщина, мм:	82.0
Матеріал:	Полімерний матеріал
Вісь установки:	Задня
Сторона установки:	Зліва / Зправа

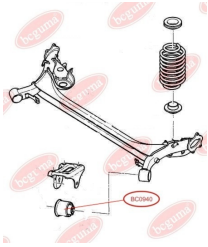

ЗАСТОСУВАННЯ:

CITROËN, PEUGEOT

BC0941

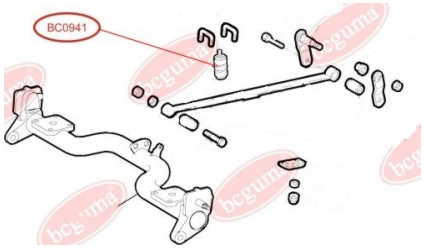

ВІДБІЙНИК АМОРТИЗАТОРА

www.bcguma.ua/auto/BC0941

Артикул:	BC0941
GTIN-13:	4823101801972
Номери інших виробників (OEM):	46751547
Вага, г:	669
Необхідна кількість:	-
Деталей в упаковці:	1
Зовнішній діаметр, мм:	-
Внутрішній діаметр, мм:	-
Товщина, мм:	130.0
Матеріал:	Гума / метал
Вісь установки:	Задня
Сторона установки:	-

ЗАСТОСУВАННЯ:

FIAT

BC0942

ВТУЛКА ПЕРЕДНЬОГО СТАБІЛІЗАТОРА, ЗОВНІШНЯ

www.bcguma.ua/auto/BC0942

Артикул:	BC0942
GTIN-13:	4823101806311
Номери інших виробників (OEM):	51744226; 46777764; 46841320; 51713088
Вага, г:	33
Необхідна кількість:	2
Деталей в упаковці:	1
Зовнішній діаметр, мм:	34.0
Внутрішній діаметр, мм:	12.0
Товщина, мм:	29.0
Матеріал:	Гума
Вісь установки:	Передня
Сторона установки:	Зліва / Зправа

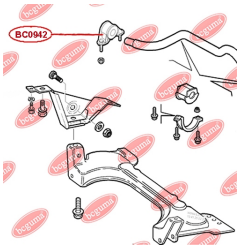

ЗАСТОСУВАННЯ:

FIAT

BC0943

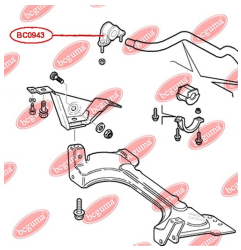

ВТУЛКА ПЕРЕДНЬОГО СТАБІЛІЗАТОРА, ЗОВНІШНЯ

www.bcguma.ua/auto/BC0943

Артикул:	BC0943
GTIN-13:	4823101806557
Номери інших виробників (OEM):	51744226; 46777764; 46841320; 51713088
Вага, г:	105
Необхідна кількість:	2
Деталей в упаковці:	1
Зовнішній діаметр, мм:	34.0
Внутрішній діаметр, мм:	12.0
Товщина, мм:	29.0
Матеріал:	Гума
Вісь установки:	Передня
Сторона установки:	Зліва / Зправа

ЗАСТОСУВАННЯ:

FIAT

BC1001

САЙЛЕНТБЛОК ПЕРЕДНЬОГО ВАЖЕЛЯ

www.bcguma.ua/auto/BC1001

Артикул:	BC1001
GTIN-13:	4823101801989
Номери інших виробників (OEM):	7700302115; 7700302116; 4500091; 5445000QAA; 09160391; 9160391
Вага, г:	194
Необхідна кількість:	2
Деталей в упаковці:	1
Зовнішній діаметр, мм:	49.0
Внутрішній діаметр, мм:	22.0
Товщина, мм:	60.0
Матеріал:	Гума / метал
Вісь установки:	Передня
Сторона установки:	Зліва / Зправа

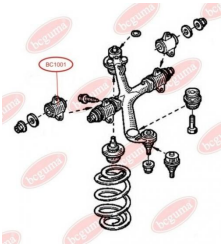

ЗАСТОСУВАННЯ:

NISSAN, OPEL, RENAULT, VAUXHALL

BC1002

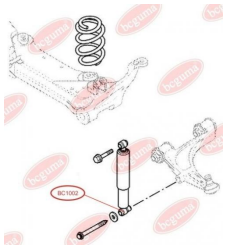

ВТУЛКА АМОРТИЗАТОРА, НИЖНЯ

www.bcguma.ua/auto/BC1002

Артикул:	BC1002
GTIN-13:	4823101801996
Номери інших виробників (OEM):	8200024946; 7700310737; 4402986; 4500240; 5611100QAA
Вага, г:	124
Необхідна кількість:	2
Деталей в упаковці:	1
Зовнішній діаметр, мм:	35.5
Внутрішній діаметр, мм:	14.2
Товщина, мм:	52.0
Матеріал:	Гума / метал
Вісь установки:	Передня
Сторона установки:	Зліва / Зправа

ЗАСТОСУВАННЯ:

FORD, NISSAN, OPEL, RENAULT, VAUXHALL

BC1003

ВТУЛКА ПЕРЕДНЬОГО АМОРТИЗАТОРА, ВЕРХНЯ

www.bcguma.ua/auto/BC1003

Артикул:	BC1003
GTIN-13:	4823101802009
Номери інших виробників (OEM):	4500240; 4402986; 8200024946; 7700310737; 5611100QAA
Вага, г:	45
Необхідна кількість:	2
Деталей в упаковці:	1
Зовнішній діаметр, мм:	29.0
Внутрішній діаметр, мм:	12.0
Товщина, мм:	32.0
Матеріал:	Гума / метал
Вісь установки:	Передня
Сторона установки:	Зліва / Зправа

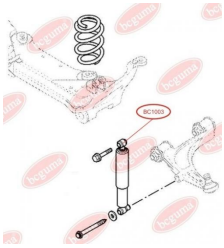

ЗАСТОСУВАННЯ:

FORD, NISSAN, OPEL, RENAULT, VAUXHALL

BC1004

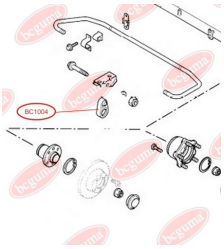

ТЯГА ЗАДНЬОГО СТАБІЛІЗАТОРА

www.bcguma.ua/auto/BC1004

Артикул:	BC1004
GTIN-13:	4823101802016
Номери інших виробників (OEM):	7700302278
Вага, г:	446
Необхідна кількість:	-
Деталей в упаковці:	1
Зовнішній діаметр, мм:	-
Внутрішній діаметр, мм:	-
Товщина, мм:	-
Матеріал:	Гума / метал
Вісь установки:	Задня
Сторона установки:	Зліва / Зправа

ЗАСТОСУВАННЯ:

NISSAN, OPEL, RENAULT, VAUXHALL

BC1101

ВТУЛКА ЗАДНЬОЇ РЕСОРИ

www.bcguma.ua/auto/BC1101

Артикул:	BC1101
GTIN-13:	4823101802023
Номери інших виробників (OEM):	7700745896
Вага, г:	37
Необхідна кількість:	-
Деталей в упаковці:	1
Зовнішній діаметр, мм:	33.0
Внутрішній діаметр, мм:	18.0
Товщина, мм:	48.0
Матеріал:	Гума
Вісь установки:	Задня
Сторона установки:	Зліва / Зправа

ЗАСТОСУВАННЯ:

RENAULT

BC1102

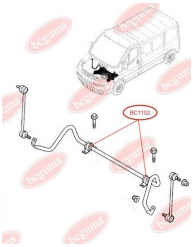

ПОДУШКА ПЕРЕДНЬОГО СТАБІЛІЗАТОРА

www.bcguma.ua/auto/BC1102

Артикул:	BC1102
GTIN-13:	4823101802030
Номери інших виробників (OEM):	4418992; 8200845492; 8200048177; 4418991; 4408905; 8200629180
Вага, г:	70
Необхідна кількість:	2
Деталей в упаковці:	1
Зовнішній діаметр, мм:	41.0
Внутрішній діаметр, мм:	21.0
Товщина, мм:	38.0
Матеріал:	Гума
Вісь установки:	Передня
Сторона установки:	Зліва / Зправа

ЗАСТОСУВАННЯ:

NISSAN, OPEL, RENAULT, VAUXHALL

BC1103

САЙЛЕНТБЛОК ПІДРАМНИКА, ПІДСИЛЕНИЙ "BAD ROADS"

www.bcguma.ua/auto/BC1103

Артикул:	BC1103
GTIN-13:	4823101802047
Номери інших виробників (OEM):	8200034395; 8200626965; 8200734588
Вага, г:	502
Необхідна кількість:	2
Деталей в упаковці:	1
Зовнішній діаметр, мм:	52.7
Внутрішній діаметр, мм:	17.0
Товщина, мм:	78.5
Матеріал:	Гума / метал
Вісь установки:	Передня
Сторона установки:	Зліва / Зправа

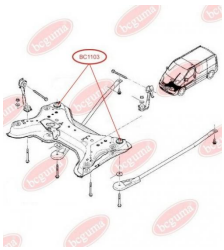

ЗАСТОСУВАННЯ:

NISSAN, OPEL, RENAULT, VAUXHALL

BC11031

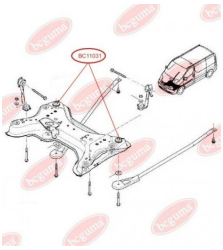

САЙЛЕНТБЛОК ПІДРАМНИКА (ПЛАСТИК), ПІДСИЛЕНИЙ "BAD ROADS"

www.bcguma.ua/auto/BC11031

Артикул:	BC11031
GTIN-13:	4823101802054
Номери інших виробників (OEM):	8200034395; 8200626965; 8200734588
Вага, г:	394
Необхідна кількість:	2
Деталей в упаковці:	1
Зовнішній діаметр, мм:	54.3
Внутрішній діаметр, мм:	17.0
Товщина, мм:	78.5
Матеріал:	Поліамід / резина / метал
Вісь установки:	Передня
Сторона установки:	Зліва / Зправа

ЗАСТОСУВАННЯ:

NISSAN, OPEL, RENAULT, VAUXHALL

BC1104

САЙЛЕНТБЛОК ЗАДНЬОЇ БАЛКИ

www.bcguma.ua/auto/BC1104

Артикул:	BC1104
GTIN-13:	4823101802061
Номери інших виробників (OEM):	8200431675; 5546600QAA; 8200039132; 4412907; 4417121
Вага, г:	446
Необхідна кількість:	2
Деталей в упаковці:	1
Зовнішній діаметр, мм:	70.0
Внутрішній діаметр, мм:	12.5
Товщина, мм:	70.0
Матеріал:	Гума / метал
Вісь установки:	Задня
Сторона установки:	Зліва / Зправа

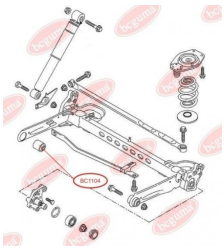

ЗАСТОСУВАННЯ:

NISSAN, OPEL, RENAULT, VAUXHALL

BC1105

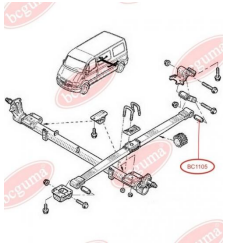

ВТУЛКА РЕСОРИ

www.bcguma.ua/auto/BC1105

Артикул:	BC1105
GTIN-13:	4823101802078
Номери інших виробників (OEM):	4500102; 4404592; 8200024454; 5504600QAB
Вага, г:	206
Необхідна кількість:	2
Деталей в упаковці:	1
Зовнішній діаметр, мм:	41.0
Внутрішній діаметр, мм:	14.2
Товщина, мм:	77.0
Матеріал:	Гума / метал
Вісь установки:	Задня
Сторона установки:	Зліва / Зправа

ЗАСТОСУВАННЯ:

NISSAN, OPEL, RENAULT, VAUXHALL

BC11051

ВТУЛКА РЕСОРИ

www.bcguma.ua/auto/BC11051

Артикул:	BC11051
GTIN-13:	4823101802085
Номери інших виробників (OEM):	9112593; 3512900QAB; 7700302151; 4404593; 8200024453
Вага, г:	179
Необхідна кількість:	2
Деталей в упаковці:	1
Зовнішній діаметр, мм:	41.0
Внутрішній діаметр, мм:	16.2
Товщина, мм:	77.0
Матеріал:	Гума / метал
Вісь установки:	Задня
Сторона установки:	Зліва / Зправа

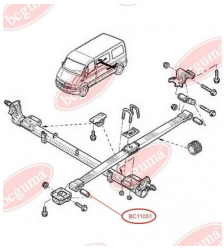

ЗАСТОСУВАННЯ:

FORD, NISSAN, OPEL, RENAULT, VAUXHALL

BC1106

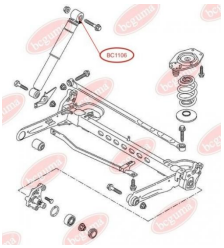

ВТУЛКА ЗАДНЬОГО АМОРТИЗАТОРА, ВЕРХНЯ, ПОСИЛЕНА "BAD ROADS"

www.bcguma.ua/auto/BC1106

Артикул:	BC1106
GTIN-13:	4823101802092
Номери інших виробників (OEM):	8200587191; 8200600877; 7701066497; 8200600878; 8200726567; 8200726572; 8200587188; 8200587187; 8200529682; 8200220121; 8200046851; 7701066496; 7701066495; 4408274; 8200046851; 8200206026
Вага, г:	147
Необхідна кількість:	2
Деталей в упаковці:	1
Зовнішній діаметр, мм:	46.7
Внутрішній діаметр, мм:	14.2
Товщина, мм:	49.9
Матеріал:	Гума / метал
Вісь установки:	Задня
Сторона установки:	Зліва / Зправа

ЗАСТОСУВАННЯ:

NISSAN, OPEL, RENAULT, VAUXHALL

BC1107

ВТУЛКА ЗАДНЬОГО АМОРТИЗАТОРА, НИЖНЯ

www.bcguma.ua/auto/BC1107

Артикул:	BC1107
GTIN-13:	4823101802108
Номери інших виробників (OEM):	8200726572; 8200600878; 8200587188; 8200220121; 8200046851; 8200587191; 8200726567; 8200587187; 8200529682; 8200046851; 7701066497; 7701066496; 7701066495; 4408274; 8200600877; 8200206026
Вага, г:	107
Необхідна кількість:	2
Деталей в упаковці:	1
Зовнішній діаметр, мм:	36.0
Внутрішній діаметр, мм:	14.2
Товщина, мм:	40.0
Матеріал:	Гума / метал
Вісь установки:	Задня
Сторона установки:	Зліва / Зправа

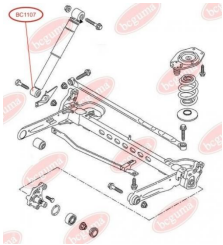

ЗАСТОСУВАННЯ:

NISSAN, OPEL, RENAULT, VAUXHALL

BC1108

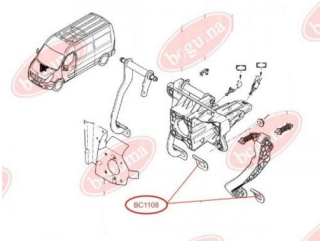

НАКЛАДКА ПЕДАЛІ, ГУМОВА

www.bcguma.ua/auto/BC1108

Артикул:	BC1108
GTIN-13:	4823101802887
Номери інших виробників (OEM):	8200183752
Вага, г:	25
Необхідна кількість:	-
Деталей в упаковці:	1
Зовнішній діаметр, мм:	-
Внутрішній діаметр, мм:	-
Товщина, мм:	-
Матеріал:	Гума
Вісь установки:	-
Сторона установки:	-

ЗАСТОСУВАННЯ:

RENAULT

BC1109

САЙЛЕНТБЛОК ПІДРАМНИКА

www.bcguma.ua/auto/BC1109

Артикул:	BC1109
GTIN-13:	4823101802115
Номери інших виробників (OEM):	54400EN01A; 54400EN000; 54400EW00B; 8200742907; 8200742904; 8200503491; 8200275525; 8200181920; 8200275524
Вага, г:	288
Необхідна кількість:	2
Деталей в упаковці:	1
Зовнішній діаметр, мм:	41.0
Внутрішній діаметр, мм:	16.8
Товщина, мм:	79.5
Матеріал:	Гума / метал
Вісь установки:	Передня
Сторона установки:	Зліва / Зправа

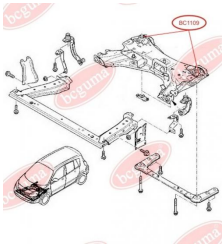

ЗАСТОСУВАННЯ:

NISSAN, NISSAN (DONGFENG), RENAULT

BC1111

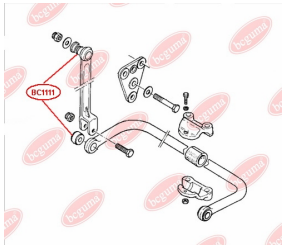

ВТУЛКА СТАБІЛІЗАТОРА

www.bcguma.ua/auto/BC1111

Артикул:	BC1111
GTIN-13:	4823101802122
Номери інших виробників (OEM):	5010383545
Вага, г:	264
Необхідна кількість:	4
Деталей в упаковці:	1
Зовнішній діаметр, мм:	52.0
Внутрішній діаметр, мм:	20.0
Товщина, мм:	41.0
Матеріал:	Гума / метал
Вісь установки:	-
Сторона установки:	Зліва / Зправа

ЗАСТОСУВАННЯ:

RENAULT TRUCKS

BC1112

САЙЛЕНТБЛОК ПЕРЕДНЬОГО ВАЖЕЛЯ

www.bcguma.ua/auto/BC1112

Артикул:	BC1112
GTIN-13:	4823101802139
Номери інших виробників (OEM):	545000794R; 545004269R; 545011362R; 545019294R; 6001549181; 6001549182; 6001550911; 6001550912; 6040002245; 8200749459; 8200749461; 8200792639
Вага, г:	144
Необхідна кількість:	4
Деталей в упаковці:	1
Зовнішній діаметр, мм:	37.0
Внутрішній діаметр, мм:	12.0
Товщина, мм:	46.0
Матеріал:	Метал / Гума
Вісь установки:	Передня
Сторона установки:	Зліва / Зправа

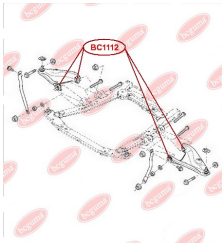

ЗАСТОСУВАННЯ:

DACIA, RENAULT

BC1114

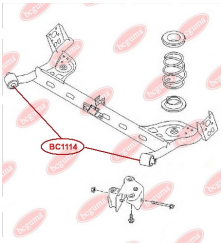

САЙЛЕНТБЛОК ЗАДНЬОЇ БАЛКИ

www.bcguma.ua/auto/BC1114

Артикул:	BC1114
GTIN-13:	4823101805031
Номери інших виробників (OEM):	6001549989; 8200287912; 6001549988; 55501BC64B; 55501EM10B; 555011HA2B; 555011FE0B; 55501EM30A; 555011FC0B; 550451HA0A; 55316AX600; 55501BC61A; 55501BC64A
Вага, г:	347
Необхідна кількість:	2
Деталей в упаковці:	1
Зовнішній діаметр, мм:	67.0
Внутрішній діаметр, мм:	12.2
Товщина, мм:	90.0
Матеріал:	Поліамід / Гума
Вісь установки:	Задня
Сторона установки:	Зліва / Зправа

ЗАСТОСУВАННЯ:

DACIA, LADA, NISSAN, RENAULT

BC1115

ВТУЛКА СТАБІЛІЗАТОРА

www.bcguma.ua/auto/BC1115

Артикул:	BC1115
GTIN-13:	4823101802146
Номери інших виробників (OEM):	6001547140
Вага, г:	26
Необхідна кількість:	2
Деталей в упаковці:	1
Зовнішній діаметр, мм:	-
Внутрішній діаметр, мм:	23.0
Товщина, мм:	36.0
Матеріал:	Гума
Вісь установки:	Передня
Сторона установки:	Зліва / Зправа

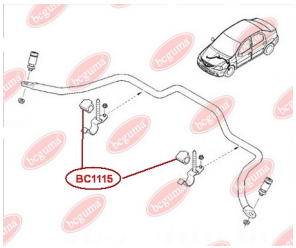

ЗАСТОСУВАННЯ:

DACIA, RENAULT

BC1116

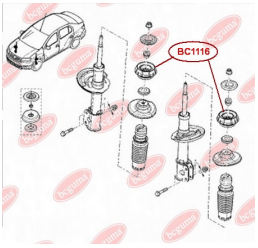

ОПОРА СТІЙКИ АМОРТИЗАТОРА ПЕРЕДНЬОГО (БЕЗ ПІДШИПНИКА)

www.bcguma.ua/auto/BC1116

Артикул:	BC1116
GTIN-13:	4823101805390
Номери інших виробників (OEM):	8200275528; 8200307941; 6001547499; 6001548403
Вага, г:	378
Необхідна кількість:	2
Деталей в упаковці:	1
Зовнішній діаметр, мм:	104.0
Внутрішній діаметр, мм:	27.0
Товщина, мм:	45.0
Матеріал:	Метал / Гума
Вісь установки:	Передня
Сторона установки:	Зліва / Зправа

ЗАСТОСУВАННЯ:

DACIA, RENAULT

BC1117

САЙЛЕНТБЛОК ЗАДНЬОЇ БАЛКИ

www.bcguma.ua/auto/BC1117

Артикул:	BC1117
GTIN-13:	4823101805048
Номери інших виробників (OEM):	8200038243, 7701479190
Вага, г:	282
Необхідна кількість:	2
Деталей в упаковці:	1
Зовнішній діаметр, мм:	70.0
Внутрішній діаметр, мм:	12.2
Товщина, мм:	90.0
Матеріал:	Поліамід / Гума
Вісь установки:	Задня
Сторона установки:	Зліва / Зправа

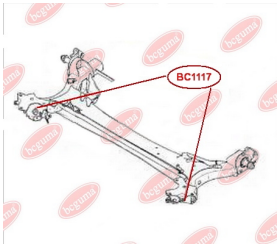

ЗАСТОСУВАННЯ:

AUDI, RENAULT, SEAT

BC1118

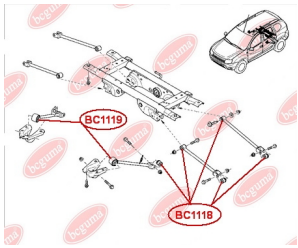

САЙЛЕНТБЛОК ЗАДНЬОЇ ПОПЕРЕЧНОЇ ТЯГИ І ЗАДНЬОЇ ЦАПФИ

www.bcguma.ua/auto/BC1118

Артикул:	BC1118
GTIN-13:	4823101806199
Номери інших виробників (OEM):	8200839124; 8200839121; 8200839119
Вага, г:	91
Необхідна кількість:	10
Деталей в упаковці:	1
Зовнішній діаметр, мм:	34.0
Внутрішній діаметр, мм:	14.1
Товщина, мм:	40.0
Матеріал:	Гума / метал
Вісь установки:	Задня
Сторона установки:	Зліва / Зправа

ЗАСТОСУВАННЯ:

DACIA

BC1119

САЙЛЕНТБЛОК ЗАДНЬОЇ ПОЗДОВЖНЬОЇ ТЯГИ

www.bcguma.ua/auto/BC1119

Артикул:	BC1119
GTIN-13:	4823101806212
Номери інших виробників (OEM):	8200841004; 551107894R
Вага, г:	291
Необхідна кількість:	2
Деталей в упаковці:	1
Зовнішній діаметр, мм:	52.3
Внутрішній діаметр, мм:	14.3
Товщина, мм:	56.0
Матеріал:	Метал / Гума
Вісь установки:	Задня
Сторона установки:	Зліва / Зправа

ЗАСТОСУВАННЯ:

DACIA, RENAULT

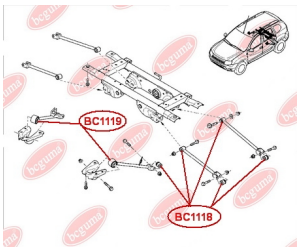

BC1121

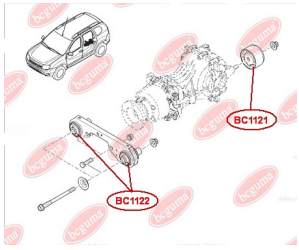

САЙЛЕНТБЛОК ЗАДНЬОГО ДИФЕРЕНЦІАЛУ

www.bcguma.ua/auto/BC1121

Артикул:	BC1121
GTIN-13:	4823101806243
Номери інших виробників (OEM):	8200828306
Вага, г:	217
Необхідна кількість:	1
Деталей в упаковці:	1
Зовнішній діаметр, мм:	79.5
Внутрішній діаметр, мм:	13.2
Товщина, мм:	45.0
Матеріал:	Метал / Гума
Вісь установки:	Задня
Сторона установки:	Ззаду

ЗАСТОСУВАННЯ:

DACIA

BC1122

САЙЛЕНТБЛОК ПОДУШКИ ДИФЕРЕНЦІАЛА

www.bcguma.ua/auto/BC1122

Артикул:	BC1122
GTIN-13:	4823101805796
Номери інших виробників (OEM):	55419JD60C
Вага, г:	323
Необхідна кількість:	2
Деталей в упаковці:	1
Зовнішній діаметр, мм:	55.5
Внутрішній діаметр, мм:	14.2
Товщина, мм:	81.2
Матеріал:	Метал / Гума
Вісь установки:	Задня
Сторона установки:	Зліва / Зправа

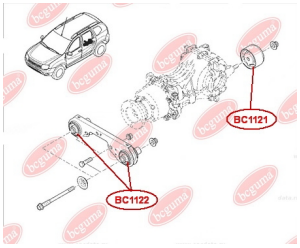

ЗАСТОСУВАННЯ:

NISSAN, RENAULT

BC1123

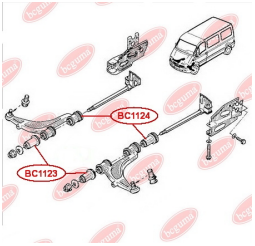

САЙЛЕНТБЛОК ПЕРЕДНЬОГО ВАЖЕЛЯ, ПЕРЕДНІЙ

www.bcguma.ua/auto/BC1123

Артикул:	BC1123
GTIN-13:	4823101805802
Номери інших виробників (OEM):	5457000QAA; 7700302122; 7700302439; 4500094; 09160394; 9160394;
Вага, г:	453
Необхідна кількість:	2
Деталей в упаковці:	1
Зовнішній діаметр, мм:	55.5
Внутрішній діаметр, мм:	28.2
Товщина, мм:	74.0
Матеріал:	Метал / Гума
Вісь установки:	Передня
Сторона установки:	Зліва / Зправа

ЗАСТОСУВАННЯ:

ALFA ROMEO, NISSAN, OPEL, RENAULT, VAUXHALL, VW

BC1124

САЙЛЕНТБЛОК ПЕРЕДНЬОГО ВАЖЕЛЯ, ЗАДНІЙ

www.bcguma.ua/auto/BC1124

Артикул:	BC1124
GTIN-13:	4823101805819
Номери інших виробників (OEM):	5442300QAA; 7700302440; 7700302123; 4500095; 09160395; 9160395
Вага, г:	468
Необхідна кількість:	2
Деталей в упаковці:	1
Зовнішній діаметр, мм:	55.5
Внутрішній діаметр, мм:	28.2
Товщина, мм:	79.0
Матеріал:	Метал / Гума
Вісь установки:	Передня
Сторона установки:	Зліва / Зправа

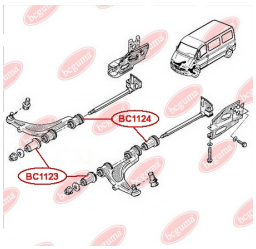

ЗАСТОСУВАННЯ:

ALFA ROMEO, FIAT, NISSAN, OPEL, RENAULT, VAUXHALL

BC1125

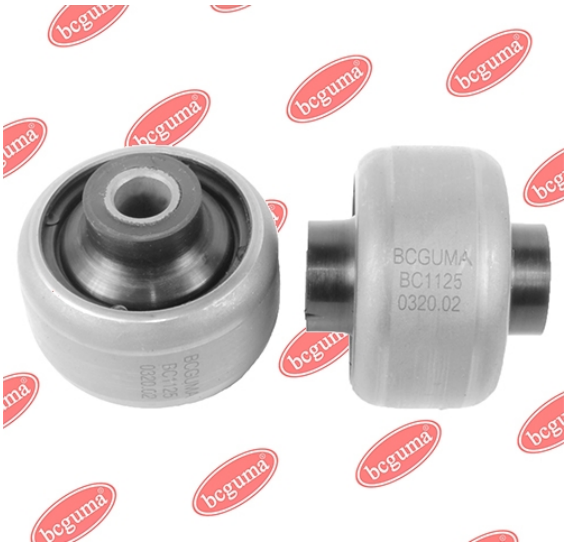

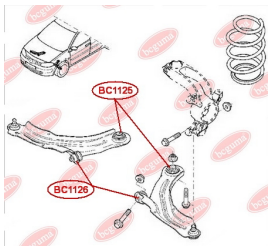

САЙЛЕНТБЛОК ПЕРЕДНЬОГО ВАЖЕЛЯ ЗАДНІЙ

www.bcguma.ua/auto/BC1125

Артикул:	BC1125
GTIN-13:	4823101806250
Номери інших виробників (OEM):	545041876R; 545044506R; 545058191R; 8200041166; 8200586561; 8200586567; 8200586570; 4153300200; 4153300300
Вага, г:	192
Необхідна кількість:	2
Деталей в упаковці:	1
Зовнішній діаметр, мм:	58.3
Внутрішній діаметр, мм:	12.4
Товщина, мм:	57.9
Матеріал:	Метал / Гума
Вісь установки:	Передня
Сторона установки:	Зліва / Зправа

ЗАСТОСУВАННЯ:

RENAULT

BC1126

САЙЛЕНТБЛОК ПЕРЕДНЬОГО ВАЖЕЛЯ, ПЕРЕДНІЙ

www.bcguma.ua/auto/BC1126

Артикул:	BC1126
GTIN-13:	4823101806038
Номери інших виробників (OEM):	545041876R; 545044506R; 545058191R; 8200242025; 8200586561; 8200586564; 8200586567; 545044506R; 8200041166; 4153300200; 4153300300
Вага, г:	166
Необхідна кількість:	2
Деталей в упаковці:	1
Зовнішній діаметр, мм:	33.5
Внутрішній діаметр, мм:	12.0
Товщина, мм:	48.0
Матеріал:	Метал / Гума
Вісь установки:	Передня
Сторона установки:	Зліва / Зправа

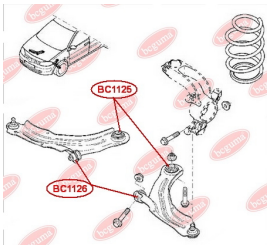

ЗАСТОСУВАННЯ:

MERCEDES-BENZ, RENAULT

BC1201

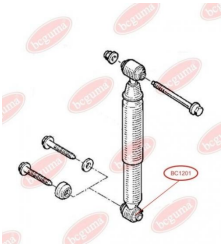

ВТУЛКА ЗАДНЬОГО АМОРТИЗАТОРА, НИЖНЯ

www.bcguma.ua/auto/BC1201

Артикул:	BC1201
GTIN-13:	4823101802153
Номери інших виробників (OEM):	8200029307; 8200029308; 8202029306; 5621000QAK; 8200675683; 8200675680; 7700308590; 7700308589; 8200675682; 7700312011
Вага, г:	64
Необхідна кількість:	2
Деталей в упаковці:	1
Зовнішній діаметр, мм:	31.5
Внутрішній діаметр, мм:	12.0
Товщина, мм:	34.0
Матеріал:	Гума / метал
Вісь установки:	Задня
Сторона установки:	Зліва / Зправа

ЗАСТОСУВАННЯ:

NISSAN, RENAULT

BC1202

ВТУЛКА ЗАДНЬОГО АМОРТИЗАТОРА, ВЕРХНЯ

www.bcguma.ua/auto/BC1202

Артикул:	BC1202
GTIN-13:	4823101802160
Номери інших виробників (OEM):	8200675680; 5621000QAK; 8202029306; 8200675682; 8200029308; 8200029307; 7700308590; 7700308589; 7700312011; 8200675683
Вага, г:	70
Необхідна кількість:	2
Деталей в упаковці:	1
Зовнішній діаметр, мм:	32.0
Внутрішній діаметр, мм:	12.0
Товщина, мм:	40.0
Матеріал:	Гума / метал
Вісь установки:	Задня
Сторона установки:	Зліва / Зправа

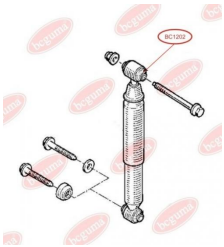

ЗАСТОСУВАННЯ:

NISSAN, RENAULT

BC1208

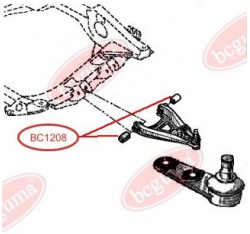

САЙЛЕНТБЛОК ПЕРЕДНЬОГО ВАЖЕЛЯ

www.bcguma.ua/auto/BC1208

Артикул:	BC1208
GTIN-13:	4823101802177
Номери інших виробників (OEM):	7700424399; 5456000QAB; 8200942406; 8200942405; 8200942396; 7700424459; 8200942392
Вага, г:	119
Необхідна кількість:	2
Деталей в упаковці:	1
Зовнішній діаметр, мм:	45.5
Внутрішній діаметр, мм:	12.0
Товщина, мм:	46.0
Матеріал:	Гума / метал
Вісь установки:	Передня
Сторона установки:	Зліва / Зправа

ЗАСТОСУВАННЯ:

NISSAN, RENAULT

BC1209

ПОДУШКА ДВИГУНА, НИЖНЯ

www.bcguma.ua/auto/BC1209

Артикул:	BC1209
GTIN-13:	4823101802184
Номери інших виробників (OEM):	1123800QAA; 4408761; 8200003826
Вага, г:	348
Необхідна кількість:	-
Деталей в упаковці:	1
Зовнішній діаметр, мм:	78.0
Внутрішній діаметр, мм:	14.0
Товщина, мм:	52.0
Матеріал:	Гума / метал
Вісь установки:	-
Сторона установки:	Знизу спереду

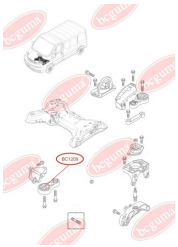

ЗАСТОСУВАННЯ:

NISSAN, OPEL, RENAULT, VAUXHALL

BC1210

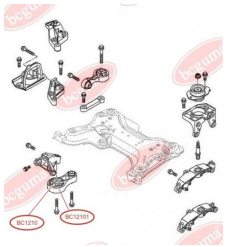

ПОДУШКА ДВИГУНА, НИЖНЯ

www.bcguma.ua/auto/BC1210

Артикул:	BC1210
GTIN-13:	4823101802191
Номери інших виробників (OEM):	4421191; 4411938; 8200049243; 8200725253
Вага, г:	345
Необхідна кількість:	-
Деталей в упаковці:	1
Зовнішній діаметр, мм:	87.2
Внутрішній діаметр, мм:	16.0
Товщина, мм:	53.0
Матеріал:	Гума / метал
Вісь установки:	-
Сторона установки:	Ззаду знизу

ЗАСТОСУВАННЯ:

NISSAN, OPEL, RENAULT, VAUXHALL

BC12101

ПОДУШКА ДВИГУНА, НИЖНЯ

www.bcguma.ua/auto/BC12101

Артикул:	BC12101
GTIN-13:	4823101806076
Номери інших виробників (OEM):	4421191; 4411938; 8200049243; 8200725253
Вага, г:	289
Необхідна кількість:	2
Деталей в упаковці:	1
Зовнішній діаметр, мм:	87.8
Внутрішній діаметр, мм:	16.5
Товщина, мм:	53.0
Матеріал:	Поліамід / резина / метал
Вісь установки:	-
Сторона установки:	Ззаду знизу

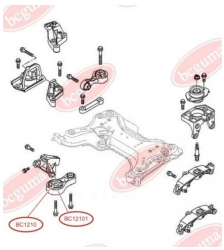

ЗАСТОСУВАННЯ:

NISSAN, OPEL, RENAULT, VAUXHALL

BC1211

ПОДУШКА ДВИГУНА, ВЕРХНЯ

www.bcguma.ua/auto/BC1211

Артикул:	BC1211
GTIN-13:	4823101802207
Номери інших виробників (OEM):	4408746; 4411944; 8200003827; 8200049246; 1135600QAB
Вага, г:	308
Необхідна кількість:	-
Деталей в упаковці:	1
Зовнішній діаметр, мм:	65.1
Внутрішній діаметр, мм:	12.1
Товщина, мм:	54.0
Матеріал:	Гума / метал
Вісь установки:	-
Сторона установки:	Зверху справа

ЗАСТОСУВАННЯ:

FIAT, NISSAN, OPEL, RENAULT, VAUXHALL

BC1212

САЙЛЕНТБЛОК ПЕРЕДНЬОГО ВАЖЕЛЯ, ЗАДНІЙ, ПОСИЛЕНИЙ "BAD ROADS"

www.bcguma.ua/auto/BC1212

Артикул:	BC1212
GTIN-13:	4823101802214
Номери інших виробників (OEM):	4412936; 5450300QAB; 5450300QAA; 5450200QAB; 5450200QAA; 8200002869; 8200247900; 8200247898; 8200054003; 4412934; 4408958; 8200054006
Вага, г:	302
Необхідна кількість:	2
Деталей в упаковці:	1
Зовнішній діаметр, мм:	58.0
Внутрішній діаметр, мм:	15.1
Товщина, мм:	54.0
Матеріал:	Гума / метал
Вісь установки:	Задня Передня
Сторона установки:	Зліва / Зправа

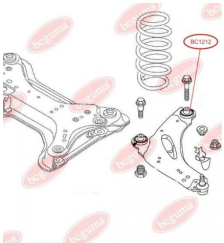

ЗАСТОСУВАННЯ:

HYUNDAI, NISSAN, OPEL, RENAULT, SAAB, VAUXHALL

BC1213

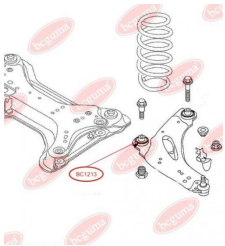

САЙЛЕНТБЛОК ПЕРЕДНЬОГО ВАЖЕЛЯ, ПЕРЕДНІЙ, ПОСИЛЕНИЙ "BAD ROADS"

www.bcguma.ua/auto/BC1213

Артикул:	BC1213
GTIN-13:	4823101802221
Номери інших виробників (OEM):	8200054006; 8200054003; 5450200QAB; 5450300QAA; 5450200QAA; 8200049624; 8200247900; 5450300QAB; 4412936; 4412934; 4408958; 8200247898
Вага, г:	296
Необхідна кількість:	2
Деталей в упаковці:	1
Зовнішній діаметр, мм:	55.0
Внутрішній діаметр, мм:	18.0
Товщина, мм:	50.0
Матеріал:	Гума / метал
Вісь установки:	Задня Передня
Сторона установки:	Зліва / Зправа

ЗАСТОСУВАННЯ:

HYUNDAI, NISSAN, OPEL, RENAULT, SAAB, VAUXHALL

BC1214

САЙЛЕНТБЛОК ПОПЕРЕЧНОЇ ТЯГИ, ПРАВИЙ

www.bcguma.ua/auto/BC1214

Артикул:	BC1214
GTIN-13:	4823101802238
Номери інших виробників (OEM):	8200550670; 8200050010; 4418066; 4412523; 8200267972; 4409738
Вага, г:	205
Необхідна кількість:	1
Деталей в упаковці:	1
Зовнішній діаметр, мм:	44.0
Внутрішній діаметр, мм:	12.0
Товщина, мм:	44.0
Матеріал:	Гума / метал
Вісь установки:	Задня
Сторона установки:	Зліва

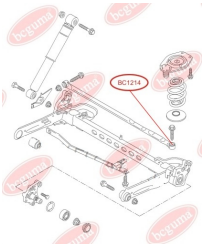

ЗАСТОСУВАННЯ:

OPEL, VAUXHALL

BC1215

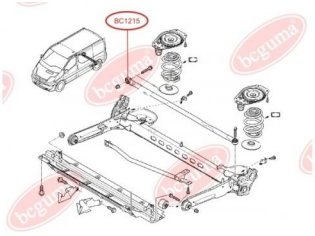

САЙЛЕНТБЛОК ПОПЕРЕЧНОЇ ТЯГИ, ЛІВИЙ

www.bcguma.ua/auto/BC1215

Артикул:	BC1215
GTIN-13:	4823101802245
Номери інших виробників (OEM):	4409738; 8200050010; 8200267972; 8200550670; 4412523; 4418066
Вага, г:	209
Необхідна кількість:	1
Деталей в упаковці:	1
Зовнішній діаметр, мм:	40.0
Внутрішній діаметр, мм:	12.0
Товщина, мм:	44.0
Матеріал:	Гума / метал
Вісь установки:	Задня
Сторона установки:	Справа

ЗАСТОСУВАННЯ:

OPEL, VAUXHALL

BC1216

ПОДУШКА КРОНШТЕЙНА КПП

www.bcguma.ua/auto/BC1216

Артикул:	BC1216
GTIN-13:	4823101802252
Номери інших виробників (OEM):	7700424321; 7700800522
Вага, г:	94
Необхідна кількість:	-
Деталей в упаковці:	1
Зовнішній діаметр, мм:	54.7
Внутрішній діаметр, мм:	10.2
Товщина, мм:	46.0
Матеріал:	Гума / метал
Вісь установки:	-
Сторона установки:	Ззаду

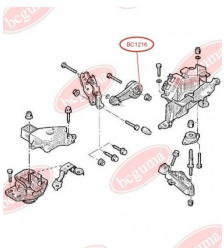

ЗАСТОСУВАННЯ:

RENAULT

BC1217

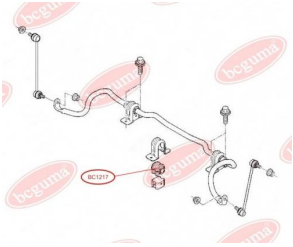

ПОДУШКА (ВТУЛКА) ПЕРЕДНЬОГО СТАБІЛІЗАТОРА

www.bcguma.ua/auto/BC1217

Артикул:	BC1217
GTIN-13:	4823101802269
Номери інших виробників (OEM):	7701069131
Вага, г:	55
Необхідна кількість:	2
Деталей в упаковці:	1
Зовнішній діаметр, мм:	-
Внутрішній діаметр, мм:	20.0
Товщина, мм:	47.0
Матеріал:	Гума
Вісь установки:	Передня
Сторона установки:	Зліва / Зправа

ЗАСТОСУВАННЯ:

RENAULT

BC1218

ОПОРА ПРУЖИНИ ЗАДНІЙ МІСТ, НИЖНЯ, ПОСИЛЕНА "BAD ROADS"

www.bcguma.ua/auto/BC1218

Артикул:	BC1218
GTIN-13:	4823101802276
Номери інших виробників (OEM):	8200190743; 4412357
Вага, г:	138
Необхідна кількість:	2
Деталей в упаковці:	1
Зовнішній діаметр, мм:	155.0
Внутрішній діаметр, мм:	48.0
Товщина, мм:	8.0
Матеріал:	Гума
Вісь установки:	Задня
Сторона установки:	Зліва / Зправа

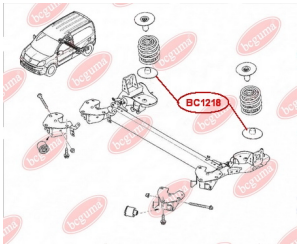

ЗАСТОСУВАННЯ:

OPEL, RENAULT

BC1219

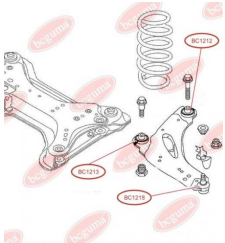

ПИЛЬОВИК КУЛЬОВОЇ ОПОРИ

www.bcguma.ua/auto/BC1219

Артикул:	BC1219
GTIN-13:	4823101805932
Номери інших виробників (OEM):	7701477385
Вага, г:	7
Необхідна кількість:	2
Деталей в упаковці:	1
Зовнішній діаметр, мм:	33.0
Внутрішній діаметр, мм:	17.0
Товщина, мм:	24.0
Матеріал:	Гума
Вісь установки:	Передня
Сторона установки:	Зліва / Зправа

ЗАСТОСУВАННЯ:

NISSAN, OPEL, RENAULT, VAUXHALL

BC1300

НАКЛАДКА ПЕДАЛІ

www.bcguma.ua/auto/BC1300

Артикул:	BC1300
GTIN-13:	4823101802894
Номери інших виробників (OEM):	A6382920082; 2D0721173; A1532920082; A3192920082
Вага, г:	35
Необхідна кількість:	-
Деталей в упаковці:	1
Зовнішній діаметр, мм:	-
Внутрішній діаметр, мм:	-
Товщина, мм:	-
Матеріал:	Гума
Вісь установки:	-
Сторона установки:	-

ЗАСТОСУВАННЯ:

MERCEDES-BENZ, VW

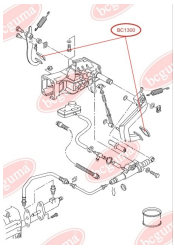

BC1301

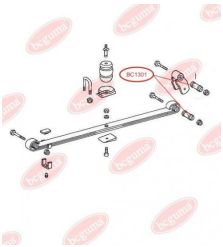

ВТУЛКА РЕСОРИ

www.bcguma.ua/auto/BC1301

Артикул:	BC1301
GTIN-13:	4823101802283
Номери інших виробників (OEM):	A0003210150; A0003210350; A0003210050
Вага, г:	148
Необхідна кількість:	4
Деталей в упаковці:	1
Зовнішній діаметр, мм:	38.0
Внутрішній діаметр, мм:	12.0
Товщина, мм:	70.0
Матеріал:	Гума / метал
Вісь установки:	Передня
Сторона установки:	-

ЗАСТОСУВАННЯ:

MERCEDES-BENZ

BC1302

ВТУЛКА СТАБІЛІЗАТОРА

www.bcguma.ua/auto/BC1302

Артикул:	BC1302
GTIN-13:	4823101802290
Номери інших виробників (OEM):	5103955AA; 05103955AA; A6013210350; 2D0511413
Вага, г:	39
Необхідна кількість:	2
Деталей в упаковці:	1
Зовнішній діаметр, мм:	26.3
Внутрішній діаметр, мм:	12.1
Товщина, мм:	25.7
Матеріал:	Гума / метал
Вісь установки:	Задня
Сторона установки:	Зліва / Зправа

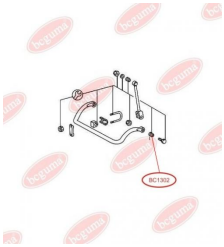

ЗАСТОСУВАННЯ:

AUDI, DAF, MERCEDES-BENZ, VW

BC13021

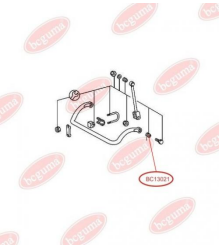

ВТУЛКА СТАБІЛІЗАТОРА

www.bcguma.ua/auto/BC13021

Артикул:	BC13021
GTIN-13:	4823101802306
Номери інших виробників (OEM):	5103955AA; 05103955AA; A6013210350; 2D0511413
Вага, г:	38
Необхідна кількість:	2
Деталей в упаковці:	1
Зовнішній діаметр, мм:	27.8
Внутрішній діаметр, мм:	12.1
Товщина, мм:	25.7
Матеріал:	Гума / метал
Вісь установки:	Задня
Сторона установки:	Зліва / Зправа

ЗАСТОСУВАННЯ:

AUDI, DAF, MERCEDES-BENZ, VW

BC1303

ВТУЛКА СТАБІЛІЗАТОРА, ВЕРХНЯ

www.bcguma.ua/auto/BC1303

Артикул:	BC1303
GTIN-13:	4823101802313
Номери інших виробників (OEM):	A6023210050; A6023210450; A6023210250; A6023210350
Вага, г:	29
Необхідна кількість:	2
Деталей в упаковці:	1
Зовнішній діаметр, мм:	26.0
Внутрішній діаметр, мм:	16.0
Товщина, мм:	26.0
Матеріал:	Гума / метал
Вісь установки:	Передня
Сторона установки:	Зліва / Зправа

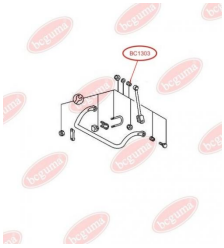

ЗАСТОСУВАННЯ:

MERCEDES-BENZ

BC1304

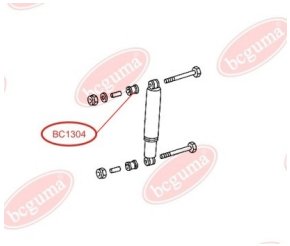

ВТУЛКА ЗАДНЬОГО АМОРТИЗАТОРА, ВЕРХНЯ

www.bcguma.ua/auto/BC1304

Артикул:	BC1304
GTIN-13:	4823101802320
Номери інших виробників (OEM):	A0003230185; A0003231585; A0003232544; A0003236685; A0003237385; A0003237885; A6393262500
Вага, г:	21
Необхідна кількість:	2
Деталей в упаковці:	1
Зовнішній діаметр, мм:	32.0
Внутрішній діаметр, мм:	18.0
Товщина, мм:	32.0
Матеріал:	Гума
Вісь установки:	Задня
Сторона установки:	Зліва / Зправа

ЗАСТОСУВАННЯ:

MERCEDES-BENZ

BC1305

ВТУЛКА ЗАДНЬОГО АМОРТИЗАТОРА, НИЖНЯ

www.bcguma.ua/auto/BC1305

Артикул:	BC1305
GTIN-13:	4823101802337
Номери інших виробників (OEM):	A0003234385; A0003232644
Вага, г:	16
Необхідна кількість:	2
Деталей в упаковці:	1
Зовнішній діаметр, мм:	30.0
Внутрішній діаметр, мм:	14.0
Товщина, мм:	24.0
Матеріал:	Гума
Вісь установки:	Задня
Сторона установки:	Зліва / Зправа

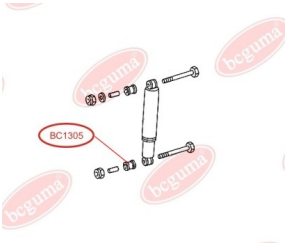

ЗАСТОСУВАННЯ:

MERCEDES-BENZ

BC1306

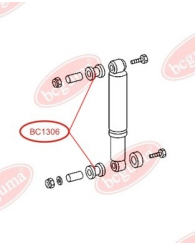

ВТУЛКА ПЕРЕДНЬОГО АМОРТИЗАТОРА

www.bcguma.ua/auto/BC1306

Артикул:	BC1306
GTIN-13:	4823101802344
Номери інших виробників (OEM):	A0003231544; A0003236985
Вага, г:	16
Необхідна кількість:	2
Деталей в упаковці:	1
Зовнішній діаметр, мм:	30.0
Внутрішній діаметр, мм:	12.0
Товщина, мм:	24.0
Матеріал:	Гума
Вісь установки:	Передня
Сторона установки:	Зліва / Зправа

ЗАСТОСУВАННЯ:

MERCEDES-BENZ

BC1307

ОПІРНА ПРОКЛАДКА, ЛИСТОВА РЕСОРА

www.bcguma.ua/auto/BC1307

Артикул:	BC1307
GTIN-13:	4823101802351
Номери інших виробників (OEM):	A6013210062
Вага, г:	42
Необхідна кількість:	-
Деталей в упаковці:	1
Зовнішній діаметр, мм:	-
Внутрішній діаметр, мм:	-
Товщина, мм:	15.0
Матеріал:	Гума
Вісь установки:	-
Сторона установки:	-

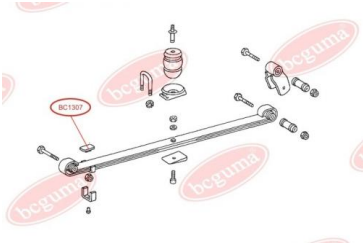

ЗАСТОСУВАННЯ:

MERCEDES-BENZ

BC1308

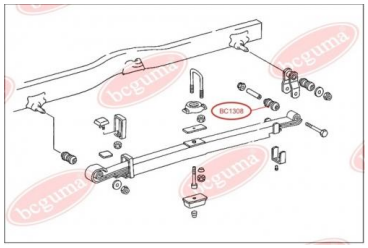

ВТУЛКА, ЛИСТОВА РЕСОРА

www.bcguma.ua/auto/BC1308

Артикул:	BC1308
GTIN-13:	4823101802368
Номери інших виробників (OEM):	A6703200344
Вага, г:	374
Необхідна кількість:	2
Деталей в упаковці:	1
Зовнішній діаметр, мм:	58.0
Внутрішній діаметр, мм:	36.0
Товщина, мм:	86.5
Матеріал:	Гума / метал
Вісь установки:	Задня
Сторона установки:	Ззаду

ЗАСТОСУВАННЯ:

DAF, DEUTZ-FAHR, FENDT, INTERNATIONAL HARV., IVECO, KRAMER, MAGIRUS-DEUTZ, MAN, MERCEDES-BENZ

BC1310

ВТУЛКА ПЕРЕДНЬОГО СТАБІЛІЗАТОРА

www.bcguma.ua/auto/BC1310

Артикул:	BC1310
GTIN-13:	4823101802375
Номери інших виробників (OEM):	A3093200073; A3143260153; A3143260481
Вага, г:	41
Необхідна кількість:	-
Деталей в упаковці:	1
Зовнішній діаметр, мм:	30.0
Внутрішній діаметр, мм:	12.0
Товщина, мм:	30.0
Матеріал:	Гума / метал
Вісь установки:	Задня Передня
Сторона установки:	Зліва / Зправа

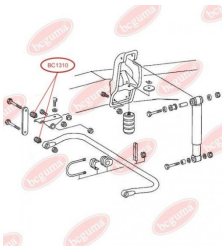

ЗАСТОСУВАННЯ:

MERCEDES-BENZ

BC1311

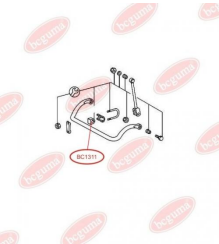

ПОДУШКА (ВТУЛКА) ПЕРЕДНЬОГО СТАБІЛІЗАТОРА

www.bcguma.ua/auto/BC1311

Артикул:	BC1311
GTIN-13:	4823101802382
Номери інших виробників (OEM):	A6023260282
Вага, г:	79
Необхідна кількість:	2
Деталей в упаковці:	1
Зовнішній діаметр, мм:	52.0
Внутрішній діаметр, мм:	32.0
Товщина, мм:	48.0
Матеріал:	Гума
Вісь установки:	Передня
Сторона установки:	Зліва / Зправа

ЗАСТОСУВАННЯ:

MERCEDES-BENZ

BC1312

ПОДУШКА (ВТУЛКА) ПЕРЕДНЬОГО СТАБІЛІЗАТОРА

www.bcguma.ua/auto/BC1312

Артикул:	BC1312
GTIN-13:	4823101802399
Номери інших виробників (OEM):	A6023260882
Вага, г:	84
Необхідна кількість:	2
Деталей в упаковці:	1
Зовнішній діаметр, мм:	48.0
Внутрішній діаметр, мм:	30.0
Товщина, мм:	48.5
Матеріал:	Гума
Вісь установки:	Передня
Сторона установки:	Зліва / Зправа

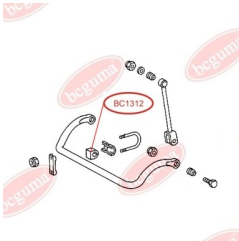

ЗАСТОСУВАННЯ:

MERCEDES-BENZ

BC1313

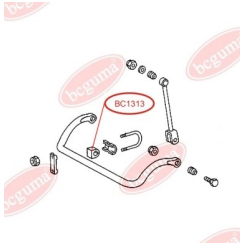

ПОДУШКА (ВТУЛКА) ПЕРЕДНЬОГО СТАБІЛІЗАТОРА

www.bcguma.ua/auto/BC1313

Артикул:	BC1313
GTIN-13:	4823101802405
Номери інших виробників (OEM):	A6023260882
Вага, г:	91
Необхідна кількість:	2
Деталей в упаковці:	1
Зовнішній діаметр, мм:	48.0
Внутрішній діаметр, мм:	28.0
Товщина, мм:	48.5
Матеріал:	Гума
Вісь установки:	Передня
Сторона установки:	Зліва / Зправа

ЗАСТОСУВАННЯ:

MERCEDES-BENZ

BC1314

ВТУЛКА РЕСОРИ

www.bcguma.ua/auto/BC1314

Артикул:	BC1314
GTIN-13:	4823101802412
Номери інших виробників (OEM):	A3183220250; A6673220350; A6673220650
Вага, г:	44
Необхідна кількість:	4
Деталей в упаковці:	1
Зовнішній діаметр, мм:	42.0
Внутрішній діаметр, мм:	30.0
Товщина, мм:	41.0
Матеріал:	Гума
Вісь установки:	Задня Передня
Сторона установки:	Зліва / Зправа

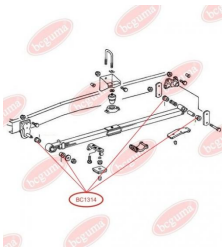

ЗАСТОСУВАННЯ:

MERCEDES-BENZ

BC1315

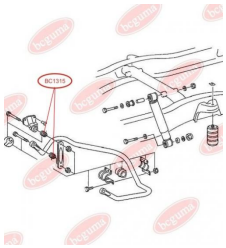

ВТУЛКА СТАБІЛІЗАТОРА

www.bcguma.ua/auto/BC1315

Артикул:	BC1315
GTIN-13:	4823101802429
Номери інших виробників (OEM):	A6673200073
Вага, г:	74
Необхідна кількість:	2
Деталей в упаковці:	1
Зовнішній діаметр, мм:	32.5
Внутрішній діаметр, мм:	12.0
Товщина, мм:	36.0
Матеріал:	Гума / метал
Вісь установки:	Задня
Сторона установки:	Зліва / Зправа

ЗАСТОСУВАННЯ:

MERCEDES-BENZ

BC1316

ВТУЛКА РЕСОРИ

www.bcguma.ua/auto/BC1316

Артикул:	BC1316
GTIN-13:	4823101802436
Номери інших виробників (OEM):	A6733200050
Вага, г:	382
Необхідна кількість:	2
Деталей в упаковці:	1
Зовнішній діаметр, мм:	54.0
Внутрішній діаметр, мм:	17.0
Товщина, мм:	96.0
Матеріал:	Гума / метал
Вісь установки:	Задня Передня
Сторона установки:	Зліва / Зправа

ЗАСТОСУВАННЯ:

MERCEDES-BENZ

BC1317

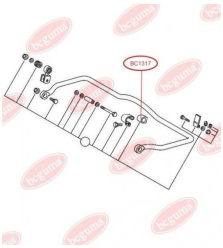

ПОДУШКА (ВТУЛКА) ЗАДНЬОГО СТАБІЛІЗАТОРА

www.bcguma.ua/auto/BC1317

Артикул:	BC1317
GTIN-13:	4823101802443
Номери інших виробників (OEM):	A6013260482
Вага, г:	29
Необхідна кількість:	2
Деталей в упаковці:	1
Зовнішній діаметр, мм:	34.0
Внутрішній діаметр, мм:	24.0
Товщина, мм:	39.0
Матеріал:	Гума
Вісь установки:	Задня
Сторона установки:	Зліва / Зправа

ЗАСТОСУВАННЯ:

MERCEDES-BENZ, VW

BC1318

УПОРНА ПРОКЛАДКА, ЛИСТОВА РЕСОРА, ПОСИЛЕНА "BAD ROADS"

www.bcguma.ua/auto/BC1318

Артикул:	BC1318
GTIN-13:	4823101802450
Номери інших виробників (OEM):	A6673250084
Вага, г:	70
Необхідна кількість:	-
Деталей в упаковці:	1
Зовнішній діаметр, мм:	-
Внутрішній діаметр, мм:	-
Товщина, мм:	8.0
Матеріал:	Гума
Вісь установки:	-
Сторона установки:	-

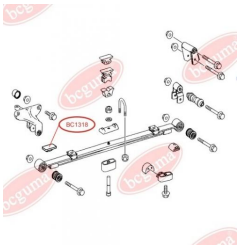

ЗАСТОСУВАННЯ:

MAN, MERCEDES-BENZ, VOLVO

BC1319

УПОРНА ПРОКЛАДКА, ЛИСТОВА РЕСОРА, ПОСИЛЕНА "BAD ROADS"

www.bcguma.ua/auto/BC1319

Артикул:	BC1319
GTIN-13:	4823101802467
Номери інших виробників (OEM):	A6733250284
Вага, г:	80
Необхідна кількість:	-
Деталей в упаковці:	1
Зовнішній діаметр, мм:	-
Внутрішній діаметр, мм:	-
Товщина, мм:	13.0
Матеріал:	Гума
Вісь установки:	-
Сторона установки:	-

ЗАСТОСУВАННЯ:

MERCEDES-BENZ

BC1320

ПОДУШКА РЕСОРИ

www.bcguma.ua/auto/BC1320

Артикул:	BC1320
GTIN-13:	4823101802474
Номери інших виробників (OEM):	A6743250344
Вага, г:	229
Необхідна кількість:	4
Деталей в упаковці:	1
Зовнішній діаметр, мм:	-
Внутрішній діаметр, мм:	-
Товщина, мм:	-
Матеріал:	Гума / метал
Вісь установки:	Задня
Сторона установки:	Зліва / Зправа

ЗАСТОСУВАННЯ:

MERCEDES-BENZ

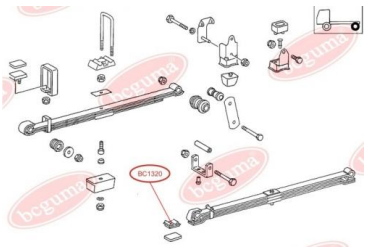

BC1321

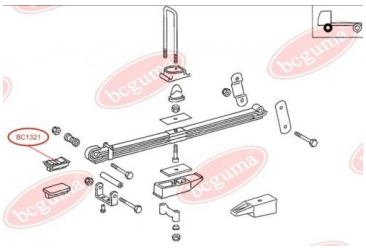

ПОДУШКА РЕСОРИ

www.bcguma.ua/auto/BC1321

Артикул:	BC1321
GTIN-13:	4823101802481
Номери інших виробників (OEM):	A6743250044; A6743250244
Вага, г:	105
Необхідна кількість:	4
Деталей в упаковці:	1
Зовнішній діаметр, мм:	-
Внутрішній діаметр, мм:	-
Товщина, мм:	-
Матеріал:	Гума / метал
Вісь установки:	Передня
Сторона установки:	Зліва / Зправа

ЗАСТОСУВАННЯ:

MERCEDES-BENZ

BC1322

ПОДУШКА (ВТУЛКА) СТАБІЛІЗАТОРА ПЕРЕДНЬОГО

www.bcguma.ua/auto/BC1322

Артикул:	BC1322
GTIN-13:	4823101802498
Номери інших виробників (OEM):	A6733230385
Вага, г:	174
Необхідна кількість:	2
Деталей в упаковці:	1
Зовнішній діаметр, мм:	-
Внутрішній діаметр, мм:	28.0
Товщина, мм:	-
Матеріал:	Гума
Вісь установки:	Передня
Сторона установки:	Зліва / Зправа

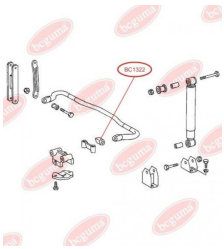

ЗАСТОСУВАННЯ:

MERCEDES-BENZ

BC1323

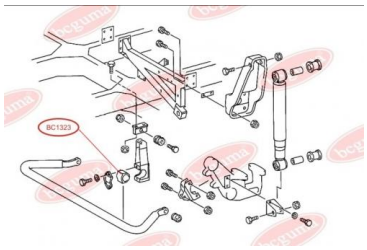

ПОДУШКА (ВТУЛКА) ЗАДНЬОГО СТАБІЛІЗАТОРА

www.bcguma.ua/auto/BC1323

Артикул:	BC1323
GTIN-13:	4823101802504
Номери інших виробників (OEM):	A6733260381; A6733260781
Вага, г:	67
Необхідна кількість:	2
Деталей в упаковці:	1
Зовнішній діаметр, мм:	58.0
Внутрішній діаметр, мм:	45.0
Товщина, мм:	63.0
Матеріал:	Гума
Вісь установки:	Задня
Сторона установки:	Зліва / Зправа

ЗАСТОСУВАННЯ:

MERCEDES-BENZ

BC1324

ПОДУШКА (ВТУЛКА) ЗАДНЬОГО СТАБІЛІЗАТОРА

www.bcguma.ua/auto/BC1324

Артикул:	BC1324
GTIN-13:	4823101802511
Номери інших виробників (OEM):	A6733260281; A6733260581
Вага, г:	93
Необхідна кількість:	2
Деталей в упаковці:	1
Зовнішній діаметр, мм:	58.0
Внутрішній діаметр, мм:	36.0
Товщина, мм:	63.0
Матеріал:	Гума
Вісь установки:	Задня
Сторона установки:	Зліва / Зправа

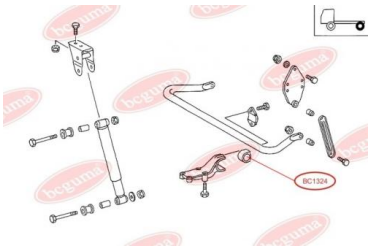

ЗАСТОСУВАННЯ:

MERCEDES-BENZ

BC1325

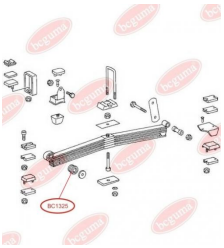

ВТУЛКА ЗАДНЬОЇ РЕСОРИ

www.bcguma.ua/auto/BC1325

Артикул:	BC1325
GTIN-13:	4823101802528
Номери інших виробників (OEM):	A6753200150
Вага, г:	238
Необхідна кількість:	-
Деталей в упаковці:	1
Зовнішній діаметр, мм:	75.0
Внутрішній діаметр, мм:	36.0
Товщина, мм:	58.0
Матеріал:	Гума / метал
Вісь установки:	Задня
Сторона установки:	Зліва / Зправа

ЗАСТОСУВАННЯ:

MERCEDES-BENZ

BC1326

ВТУЛКА ЗАДНЬОЇ РЕСОРИ

www.bcguma.ua/auto/BC1326

Артикул:	BC1326
GTIN-13:	4823101802535
Номери інших виробників (OEM):	A6733200250
Вага, г:	213
Необхідна кількість:	-
Деталей в упаковці:	1
Зовнішній діаметр, мм:	48.0
Внутрішній діаметр, мм:	36.0
Товщина, мм:	58.0
Матеріал:	Гума / метал
Вісь установки:	Задня
Сторона установки:	Зліва / Зправа

ЗАСТОСУВАННЯ:

MERCEDES-BENZ

BC1327

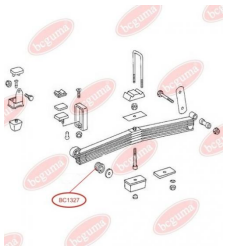

ВТУЛКА ЗАДНЬОЇ РЕСОРИ

www.bcguma.ua/auto/BC1327

Артикул:	BC1327
GTIN-13:	4823101802542
Номери інших виробників (OEM):	A6733200150
Вага, г:	205
Необхідна кількість:	-
Деталей в упаковці:	1
Зовнішній діаметр, мм:	58.0
Внутрішній діаметр, мм:	36.0
Товщина, мм:	58.0
Матеріал:	Гума / метал
Вісь установки:	Задня
Сторона установки:	Зліва / Зправа

ЗАСТОСУВАННЯ:

MAN, MERCEDES-BENZ

BC1328

ВТУЛКА ПЕРЕДНЬОГО СТАБІЛІЗАТОРА, ЗОВНІШНЯ

www.bcguma.ua/auto/BC1328

Артикул:	BC1328
GTIN-13:	4823101802559
Номери інших виробників (OEM):	5104066AA; 05104066AA; 2D0411041A; A9013230285
Вага, г:	13
Необхідна кількість:	4
Деталей в упаковці:	1
Зовнішній діаметр, мм:	26.0
Внутрішній діаметр, мм:	12.0
Товщина, мм:	24.0
Матеріал:	Гума
Вісь установки:	Передня
Сторона установки:	Зліва / Зправа

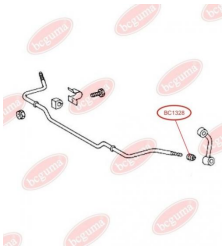

ЗАСТОСУВАННЯ:

MERCEDES-BENZ, VW

BC1329

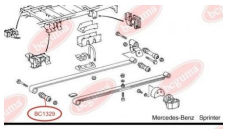

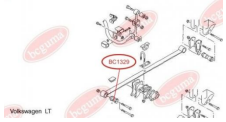

ВТУЛКА ЗАДНЬОЇ РЕСОРИ, ПЕРЕДНЯ

www.bcguma.ua/auto/BC1329

Артикул:	BC1329
GTIN-13:	4823101802566
Номери інших виробників (OEM):	2D0511171; A9013240150
Вага, г:	159
Необхідна кількість:	2
Деталей в упаковці:	1
Зовнішній діаметр, мм:	32.2
Внутрішній діаметр, мм:	12.1
Товщина, мм:	80.0
Матеріал:	Гума / метал
Вісь установки:	Задня Передня
Сторона установки:	Зліва / Зправа

ЗАСТОСУВАННЯ:

MERCEDES-BENZ, VW

BC1330

ВТУЛКА ЗАДНЬОЇ РЕСОРИ, ЗАДНЯ

www.bcguma.ua/auto/BC1330

Артикул:	BC1330
GTIN-13:	4823101802573
Номери інших виробників (OEM):	A9013240250; A9013240350; 2D0511171C; 2D0511171B; 05118732AA; 5118732AA
Вага, г:	336
Необхідна кількість:	4
Деталей в упаковці:	1
Зовнішній діаметр, мм:	50.4
Внутрішній діаметр, мм:	12.1
Товщина, мм:	80.0
Матеріал:	Гума / метал
Вісь установки:	Задня
Сторона установки:	Зліва / Зправа

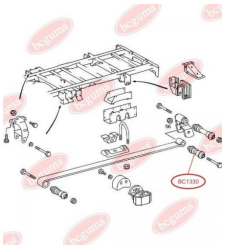

ЗАСТОСУВАННЯ:

MERCEDES-BENZ, VW

BC1331

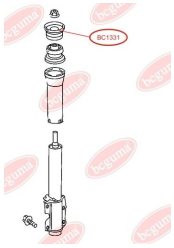

ОПОРА СТІЙКИ АМОРТИЗАТОРА, ВЕРХНЯ (БЕЗ ПІДШИПНИКА)

www.bcguma.ua/auto/BC1331

Артикул:	BC1331
GTIN-13:	4823101802580
Номери інших виробників (OEM):	5118718AA; A9013230085; 05118718AA; 2D0407183
Вага, г:	170
Необхідна кількість:	2
Деталей в упаковці:	1
Зовнішній діаметр, мм:	32.0
Внутрішній діаметр, мм:	16.0
Товщина, мм:	86.0
Матеріал:	Гума / метал
Вісь установки:	Передня
Сторона установки:	Зліва / Зправа

ЗАСТОСУВАННЯ:

MERCEDES-BENZ, VW

BC1332

ОПОРА СТІЙКИ АМОРТИЗАТОРА, НИЖНЯ (БЕЗ ПІДШИПНИКА)

www.bcguma.ua/auto/BC1332

Артикул:	BC1332
GTIN-13:	4823101802597
Номери інших виробників (OEM):	A9013231185; 05118722AA; 2D0407183A; 5118722AA
Вага, г:	194
Необхідна кількість:	2
Деталей в упаковці:	1
Зовнішній діаметр, мм:	32.0
Внутрішній діаметр, мм:	16.0
Товщина, мм:	83.0
Матеріал:	Гума / метал
Вісь установки:	Передня
Сторона установки:	Зліва / Зправа

ЗАСТОСУВАННЯ:

MERCEDES-BENZ, VW

BC1333

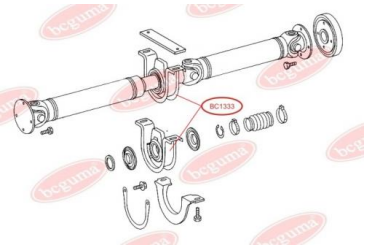

ПІДВІСНИЙ ПІДШИПНИК В ЗБОРІ

www.bcguma.ua/auto/BC1333

Артикул:	BC1333
GTIN-13:	4823101802603
Номери інших виробників (OEM):	A9014110412; A6014102110; A9014110312; 2D0521351; 2D0598351A; 2D0598351
Вага, г:	1227
Необхідна кількість:	1
Деталей в упаковці:	1
Зовнішній діаметр, мм:	-
Внутрішній діаметр, мм:	-
Товщина, мм:	-
Матеріал:	Гума / метал
Вісь установки:	-
Сторона установки:	-

ЗАСТОСУВАННЯ:

MERCEDES-BENZ, VW

BC13331

КАРКАС ПІДВІСНОГО ПІДШИПНИКА, РЕМОНТНИЙ

www.bcguma.ua/auto/BC13331

Артикул:	BC13331
GTIN-13:	4823101802610
Номери інших виробників (OEM):	A9014110412; 2D0521351; 2D0598351; 2D0598351A; A6014102110; A9014110312
Вага, г:	1003
Необхідна кількість:	1
Деталей в упаковці:	1
Зовнішній діаметр, мм:	-
Внутрішній діаметр, мм:	-
Товщина, мм:	-
Матеріал:	Гума / метал
Вісь установки:	-
Сторона установки:	-

ЗАСТОСУВАННЯ:

MERCEDES-BENZ, VW

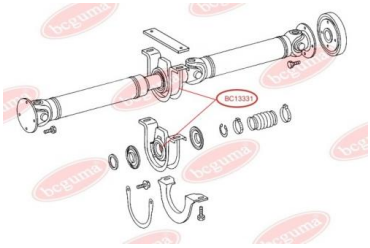

BC1334

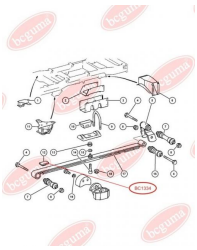

ПОДУШКА МІЖРЕСОРНА

www.bcguma.ua/auto/BC1334

Артикул:	BC1334
GTIN-13:	4823101802627
Номери інших виробників (OEM):	05104068AA; A9013250744
Вага, г:	154
Необхідна кількість:	4
Деталей в упаковці:	1
Зовнішній діаметр, мм:	-
Внутрішній діаметр, мм:	-
Товщина, мм:	37.0
Матеріал:	Гума
Вісь установки:	-
Сторона установки:	-

ЗАСТОСУВАННЯ:

MERCEDES-BENZ

BC1335

ВТУЛКА ЗАДНЬОЇ РЕСОРИ

www.bcguma.ua/auto/BC1335

Артикул:	BC1335
GTIN-13:	4823101802634
Номери інших виробників (OEM):	5118729AA; 05118729AA; A6113240050; A6113240350; A6113240450
Вага, г:	302
Необхідна кількість:	4
Деталей в упаковці:	1
Зовнішній діаметр, мм:	50.3
Внутрішній діаметр, мм:	16.0
Товщина, мм:	80.0
Матеріал:	Гума / метал
Вісь установки:	Задня
Сторона установки:	Зліва / Зправа

ЗАСТОСУВАННЯ:

MERCEDES-BENZ, VW

BC1336

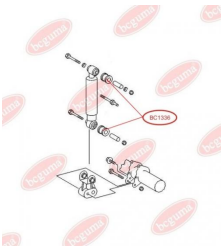

ВТУЛКА ЗАДНЬОГО АМОРТИЗАТОРА

www.bcguma.ua/auto/BC1336

Артикул:	BC1336
GTIN-13:	4823101802641
Номери інших виробників (OEM):	A0003237085
Вага, г:	25
Необхідна кількість:	4
Деталей в упаковці:	1
Зовнішній діаметр, мм:	28.2
Внутрішній діаметр, мм:	14.0
Товщина, мм:	35.7
Матеріал:	Гума
Вісь установки:	Задня
Сторона установки:	Зліва / Зправа

ЗАСТОСУВАННЯ:

MERCEDES-BENZ

BC1337

ПОДУШКА ЗАДНЬОГО СТАБІЛІЗАТОРА

www.bcguma.ua/auto/BC1337

Артикул:	BC1337
GTIN-13:	4823101802658
Номери інших виробників (OEM):	05104073AA; 2D0511413A; A9013260081; 5104073AA
Вага, г:	31
Необхідна кількість:	2
Деталей в упаковці:	1
Зовнішній діаметр, мм:	35.0
Внутрішній діаметр, мм:	21.8
Товщина, мм:	37.1
Матеріал:	Гума
Вісь установки:	Задня
Сторона установки:	Зліва / Зправа

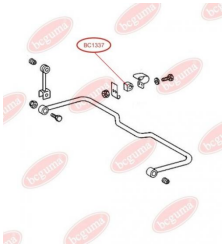

ЗАСТОСУВАННЯ:

MERCEDES-BENZ, SCANIA, VW

BC13371

ПОДУШКА ЗАДНЬОГО СТАБІЛІЗАТОРА

www.bcguma.ua/auto/BC13371

Артикул:	BC13371
GTIN-13:	4823101802665
Номери інших виробників (OEM):	05128604AA; A9013260181
Вага, г:	21
Необхідна кількість:	2
Деталей в упаковці:	1
Зовнішній діаметр, мм:	35.0
Внутрішній діаметр, мм:	27.0
Товщина, мм:	38.0
Матеріал:	Гума
Вісь установки:	Задня
Сторона установки:	Зліва / Зправа

ЗАСТОСУВАННЯ:

MERCEDES-BENZ

BC1338

ВТУЛКА ЗАДНЬОЇ РЕСОРИ

www.bcguma.ua/auto/BC1338

Артикул:	BC1338
GTIN-13:	4823101802672
Номери інших виробників (OEM):	A6023240150; A6013240150; A6023240050; A6013240050
Вага, г:	294
Необхідна кількість:	4
Деталей в упаковці:	1
Зовнішній діаметр, мм:	50.0
Внутрішній діаметр, мм:	12.0
Товщина, мм:	70.0
Матеріал:	Гума / метал
Вісь установки:	Задня
Сторона установки:	Зліва / Зправа

ЗАСТОСУВАННЯ:

MERCEDES-BENZ

BC1339

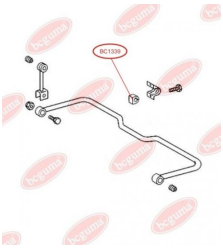

ПОДУШКА (ВТУЛКА) ЗАДНЬОГО СТАБІЛІЗАТОРА, ВНУТРІШНЯ

www.bcguma.ua/auto/BC1339

Артикул:	BC1339
GTIN-13:	4823101802689
Номери інших виробників (OEM):	05118800AA; 2D0511413B; A9043260881; 5118800AA
Вага, г:	78
Необхідна кількість:	2
Деталей в упаковці:	1
Зовнішній діаметр, мм:	46.3
Внутрішній діаметр, мм:	27.5
Товщина, мм:	53.2
Матеріал:	Гума
Вісь установки:	Задня
Сторона установки:	Зліва / Зправа

ЗАСТОСУВАННЯ:

AUDI, FIAT, GINAF, MAZ, MERCEDES-BENZ, NEOPLAN, SETRA, VW

BC13391

ПОДУШКА (ВТУЛКА) ЗАДНЬОГО СТАБІЛІЗАТОРА, ВНУТРІШНЯ

www.bcguma.ua/auto/BC13391

Артикул:	BC13391
GTIN-13:	4823101802696
Номери інших виробників (OEM):	5118800AA; 05118800AA; 2D0511413B; A9043260881
Вага, г:	78
Необхідна кількість:	2
Деталей в упаковці:	1
Зовнішній діаметр, мм:	46.3
Внутрішній діаметр, мм:	30.0
Товщина, мм:	53.2
Матеріал:	Гума
Вісь установки:	Задня
Сторона установки:	Зліва / Зправа

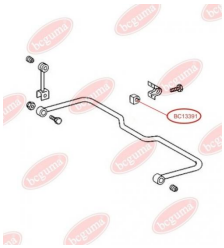

ЗАСТОСУВАННЯ:

AUDI, FIAT, GINAF, MAZ, MERCEDES-BENZ, NEOPLAN, SETRA, VW

BC1340

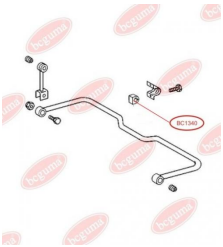

ПОДУШКА (ВТУЛКА) ЗАДНЬОГО СТАБІЛІЗАТОРА, ВНУТРІШНЯ

www.bcguma.ua/auto/BC1340

Артикул:	BC1340
GTIN-13:	4823101802702
Номери інших виробників (OEM):	A9043261081; 05118801AA
Вага, г:	66
Необхідна кількість:	2
Деталей в упаковці:	1
Зовнішній діаметр, мм:	46.3
Внутрішній діаметр, мм:	33.0
Товщина, мм:	53.2
Матеріал:	Гума
Вісь установки:	Задня
Сторона установки:	Зліва / Зправа

ЗАСТОСУВАННЯ:

MERCEDES-BENZ

BC1341

ВТУЛКА АМОРТИЗАТОРА, ВЕРХНЯ

www.bcguma.ua/auto/BC1341

Артикул:	BC1341
GTIN-13:	4823101802719
Номери інших виробників (OEM):	A0003232444; A0003232885
Вага, г:	45
Необхідна кількість:	2
Деталей в упаковці:	1
Зовнішній діаметр, мм:	40.0
Внутрішній діаметр, мм:	20.0
Товщина, мм:	39.0
Матеріал:	Гума
Вісь установки:	Передня
Сторона установки:	Зверху

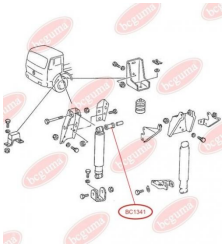

ЗАСТОСУВАННЯ:

IVECO, MAN, MERCEDES-BENZ

BC1342

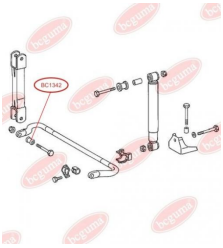

ВТУЛКА СТАБІЛІЗАТОРА

www.bcguma.ua/auto/BC1342

Артикул:	BC1342
GTIN-13:	4823101802726
Номери інших виробників (OEM):	A3183200073
Вага, г:	100
Необхідна кількість:	4
Деталей в упаковці:	1
Зовнішній діаметр, мм:	40.0
Внутрішній діаметр, мм:	17.0
Товщина, мм:	34.0
Матеріал:	Гума / метал
Вісь установки:	Задня Передня
Сторона установки:	Зліва / Зправа

ЗАСТОСУВАННЯ:

MERCEDES-BENZ

BC1343

ПОДУШКА (ВТУЛКА) ПЕРЕДНЬОГО СТАБІЛІЗАТОРА

www.bcguma.ua/auto/BC1343

Артикул:	BC1343
GTIN-13:	4823101802733
Номери інших виробників (OEM):	A9013230185
Вага, г:	28
Необхідна кількість:	2
Деталей в упаковці:	1
Зовнішній діаметр, мм:	-
Внутрішній діаметр, мм:	21.0
Товщина, мм:	30.0
Матеріал:	Гума
Вісь установки:	Передня
Сторона установки:	Зліва / Зправа

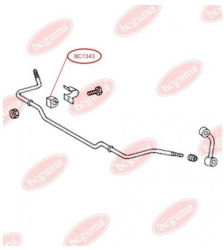

ЗАСТОСУВАННЯ:

MERCEDES-BENZ

BC1344

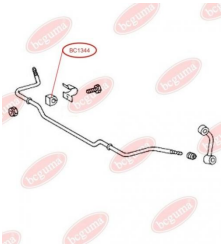

ПОДУШКА (ВТУЛКА) ПЕРЕДНЬОГО СТАБІЛІЗАТОРА

www.bcguma.ua/auto/BC1344

Артикул:	BC1344
GTIN-13:	4823101802740
Номери інших виробників (OEM):	05104577AA; 5104577AA; 05104577AA; 2D0411041B; A9043230085; 5104577AA
Вага, г:	27
Необхідна кількість:	2
Деталей в упаковці:	1
Зовнішній діаметр, мм:	-
Внутрішній діаметр, мм:	23.0
Товщина, мм:	30.0
Матеріал:	Гума
Вісь установки:	Передня
Сторона установки:	Зліва / Зправа

ЗАСТОСУВАННЯ:

MERCEDES-BENZ, VW

BC1346

ПОДУШКА (ВТУЛКА) ЗАДНЬОГО СТАБІЛІЗАТОРА

www.bcguma.ua/auto/BC1346

Артикул:	BC1346
GTIN-13:	4823101802757
Номери інших виробників (OEM):	A6113260081
Вага, г:	82
Необхідна кількість:	2
Деталей в упаковці:	1
Зовнішній діаметр, мм:	49.0
Внутрішній діаметр, мм:	29.0
Товщина, мм:	48.5
Матеріал:	Гума
Вісь установки:	Задня
Сторона установки:	Зліва / Зправа

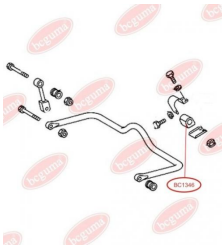

ЗАСТОСУВАННЯ:

MERCEDES-BENZ

BC1347

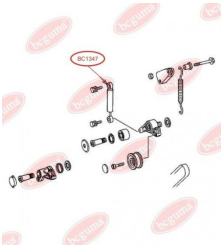

ВТУЛКА НАТЯЖИТЕЛЯ РЕМЕНЯ ГРМ, ВЕРХНЯ

www.bcguma.ua/auto/BC1347

Артикул:	BC1347
GTIN-13:	4823101802764
Номери інших виробників (OEM):	A6042000214
Вага, г:	5
Необхідна кількість:	1
Деталей в упаковці:	1
Зовнішній діаметр, мм:	-
Внутрішній діаметр, мм:	8.0
Товщина, мм:	-
Матеріал:	Гума / метал
Вісь установки:	-
Сторона установки:	-

ЗАСТОСУВАННЯ:

DAEWOO, MERCEDES-BENZ, MULTICAR, PUCH, SSANGYONG

BC1348

ВТУЛКА НАТЯЖИТЕЛЯ РЕМЕНЯ ГРМ, НИЖНЯ

www.bcguma.ua/auto/BC1348

Артикул:	BC1348
GTIN-13:	4823101802771
Номери інших виробників (OEM):	A6042000214
Вага, г:	5
Необхідна кількість:	1
Деталей в упаковці:	1
Зовнішній діаметр, мм:	-
Внутрішній діаметр, мм:	7.0
Товщина, мм:	-
Матеріал:	Гума / метал
Вісь установки:	-
Сторона установки:	-

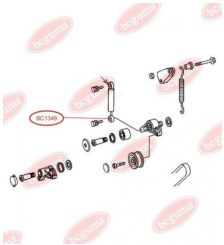

ЗАСТОСУВАННЯ:

DAEWOO, MERCEDES-BENZ, MULTICAR, PUCH, SSANGYONG

BC1349

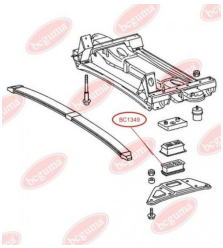

ПОДУШКА ПЕРЕДНЬОЇ РЕСОРИ ПІД ПЛАСТИК, НИЖНЯ ЛІВА

www.bcguma.ua/auto/BC1349

Артикул:	BC1349
GTIN-13:	4823101802788
Номери інших виробників (OEM):	A9013222119
Вага, г:	128
Необхідна кількість:	2
Деталей в упаковці:	1
Зовнішній діаметр, мм:	-
Внутрішній діаметр, мм:	-
Товщина, мм:	35.0
Матеріал:	Гума
Вісь установки:	Передня
Сторона установки:	Зліва / Зправа

ЗАСТОСУВАННЯ:

MERCEDES-BENZ

BC1350

ПОДУШКА ПЕРЕДНЬОЇ РЕСОРИ ПІД ПЛАСТИК, НИЖНЯ ПРАВА

www.bcguma.ua/auto/BC1350

Артикул:	BC1350
GTIN-13:	4823101802795
Номери інших виробників (OEM):	A9013222219
Вага, г:	145
Необхідна кількість:	2
Деталей в упаковці:	1
Зовнішній діаметр, мм:	-
Внутрішній діаметр, мм:	-
Товщина, мм:	35.0
Матеріал:	Гума
Вісь установки:	Передня
Сторона установки:	Зліва / Зправа

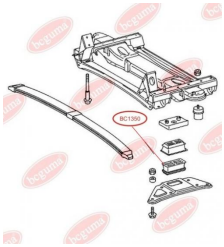

ЗАСТОСУВАННЯ:

MERCEDES-BENZ

BC1351

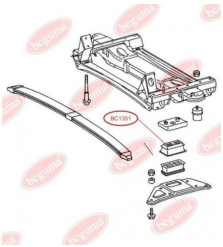

ПОДУШКА ПЕРЕДНЬОЇ РЕСОРИ ПІД ПЛАСТИК, ВЕРХНЯ ШИРОКА

www.bcguma.ua/auto/BC1351

Артикул:	BC1351
GTIN-13:	4823101802801
Номери інших виробників (OEM):	A9013222619
Вага, г:	172
Необхідна кількість:	2
Деталей в упаковці:	1
Зовнішній діаметр, мм:	-
Внутрішній діаметр, мм:	-
Товщина, мм:	35.0
Матеріал:	Гума
Вісь установки:	Передня
Сторона установки:	Зліва / Зправа

ЗАСТОСУВАННЯ:

MERCEDES-BENZ

BC1352

ВТУЛКА ЗАДНЬОЇ РЕСОРИ

www.bcguma.ua/auto/BC1352

Артикул:	BC1352
GTIN-13:	4823101802818
Номери інших виробників (OEM):	A6673200044
Вага, г:	291
Необхідна кількість:	2
Деталей в упаковці:	1
Зовнішній діаметр, мм:	52.0
Внутрішній діаметр, мм:	30.0
Товщина, мм:	86.5
Матеріал:	Гума / метал
Вісь установки:	Задня
Сторона установки:	Зліва / Зправа

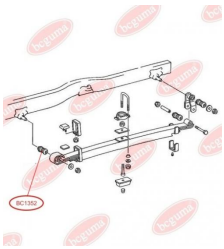

ЗАСТОСУВАННЯ:

MERCEDES-BENZ

BC1353

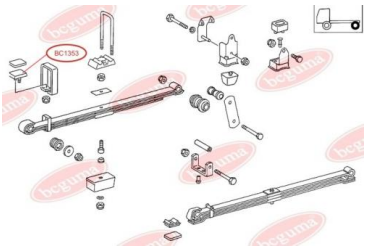

ПОДУШКА РЕСОРИ

www.bcguma.ua/auto/BC1353

Артикул:	BC1353
GTIN-13:	4823101802825
Номери інших виробників (OEM):	A6733250144
Вага, г:	156
Необхідна кількість:	2
Деталей в упаковці:	1
Зовнішній діаметр, мм:	-
Внутрішній діаметр, мм:	-
Товщина, мм:	19.0
Матеріал:	Гума / метал
Вісь установки:	-
Сторона установки:	-

ЗАСТОСУВАННЯ:

MERCEDES-BENZ

BC1354

ВТУЛКА ЗАДНЬОЇ РЕСОРИ ЗАДНЯ

www.bcguma.ua/auto/BC1354

Артикул:	BC1354
GTIN-13:	4823101802832
Номери інших виробників (OEM):	2D0511171A; 2E0411346; 05118703AA; 5118703AA; A0003210450; A0003210250
Вага, г:	175
Необхідна кількість:	2
Деталей в упаковці:	1
Зовнішній діаметр, мм:	38.0
Внутрішній діаметр, мм:	16.0
Товщина, мм:	80.0
Матеріал:	Гума / метал
Вісь установки:	Задня Передня
Сторона установки:	Зліва / Зправа

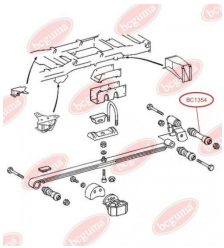

ЗАСТОСУВАННЯ:

MERCEDES-BENZ, VW

BC1355

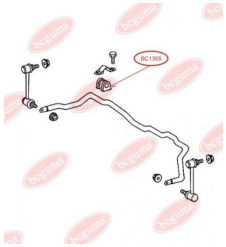

ПОДУШКА ПЕРЕДНЬОГО СТАБІЛІЗАТОРА

www.bcguma.ua/auto/BC1355

Артикул:	BC1355
GTIN-13:	4823101802849
Номери інших виробників (OEM):	A6383230285
Вага, г:	74
Необхідна кількість:	2
Деталей в упаковці:	1
Зовнішній діаметр, мм:	-
Внутрішній діаметр, мм:	24.0
Товщина, мм:	53.0
Матеріал:	Гума
Вісь установки:	Передня
Сторона установки:	Зліва / Зправа

ЗАСТОСУВАННЯ:

MERCEDES-BENZ

BC13551

ПОДУШКА ПЕРЕДНЬОГО СТАБІЛІЗАТОРА

www.bcguma.ua/auto/BC13551

Артикул:	BC13551
GTIN-13:	4823101802856
Номери інших виробників (OEM):	A6393230285
Вага, г:	77
Необхідна кількість:	2
Деталей в упаковці:	1
Зовнішній діаметр, мм:	-
Внутрішній діаметр, мм:	22.0
Товщина, мм:	53.0
Матеріал:	Гума
Вісь установки:	Передня
Сторона установки:	Зліва / Зправа

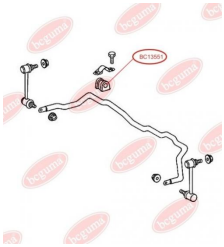

ЗАСТОСУВАННЯ:

MERCEDES-BENZ

BC13552

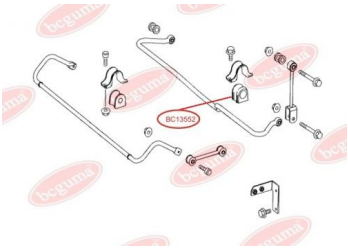

ПОДУШКА (ВТУЛКА) ЗАДНЬОГО СТАБІЛІЗАТОРА

www.bcguma.ua/auto/BC13552

Артикул:	BC13552
GTIN-13:	4823101802863
Номери інших виробників (OEM):	A9063260381; A9063260781; 2E0511413G
Вага, г:	85
Необхідна кількість:	2
Деталей в упаковці:	1
Зовнішній діаметр, мм:	-
Внутрішній діаметр, мм:	15.0
Товщина, мм:	53.0
Матеріал:	Гума
Вісь установки:	Задня
Сторона установки:	Зліва / Зправа

ЗАСТОСУВАННЯ:

MERCEDES-BENZ, VW

BC1356

ВТУЛКА ПЕРЕДНЬОГО ВАЖЕЛЯ

www.bcguma.ua/auto/BC1356

Артикул:	BC1356
GTIN-13:	4823101802870
Номери інших виробників (OEM):	A6383330014; A6393330214; A6393330314
Вага, г:	202
Необхідна кількість:	2
Деталей в упаковці:	1
Зовнішній діаметр, мм:	41.0
Внутрішній діаметр, мм:	14.0
Товщина, мм:	75.0
Матеріал:	Гума / метал
Вісь установки:	Передня
Сторона установки:	Зліва / Зправа

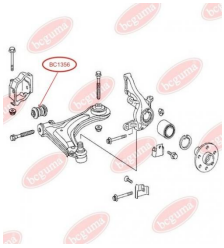

ЗАСТОСУВАННЯ:

MERCEDES-BENZ

BC1357

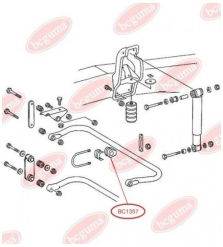

ПОДУШКА ПЕРЕДНЬОГО СТАБІЛІЗАТОРА

www.bcguma.ua/auto/BC1357

Артикул:	BC1357
GTIN-13:	4823101802900
Номери інших виробників (OEM):	A6673230585
Вага, г:	74
Необхідна кількість:	2
Деталей в упаковці:	1
Зовнішній діаметр, мм:	50.0
Внутрішній діаметр, мм:	35.0
Товщина, мм:	50.0
Матеріал:	Гума
Вісь установки:	Передня
Сторона установки:	Зліва / Зправа

ЗАСТОСУВАННЯ:

MERCEDES-BENZ

BC1358

ПОДУШКА ПЕРЕДНЬОГО СТАБІЛІЗАТОРА

www.bcguma.ua/auto/BC1358

Артикул:	BC1358
GTIN-13:	4823101802917
Номери інших виробників (OEM):	A6673230485
Вага, г:	91
Необхідна кількість:	2
Деталей в упаковці:	1
Зовнішній діаметр, мм:	50.0
Внутрішній діаметр, мм:	30.0
Товщина, мм:	50.0
Матеріал:	Гума
Вісь установки:	Передня
Сторона установки:	Зліва / Зправа

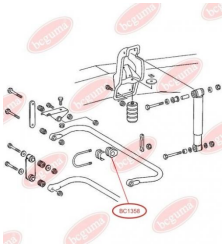

ЗАСТОСУВАННЯ:

MERCEDES-BENZ

BC1359

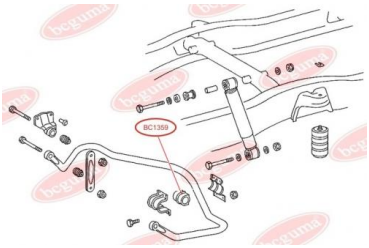

ПОДУШКА ЗАДНЬОГО СТАБІЛІЗАТОРА

www.bcguma.ua/auto/BC1359

Артикул:	BC1359
GTIN-13:	4823101802924
Номери інших виробників (OEM):	A6683260181
Вага, г:	143
Необхідна кількість:	2
Деталей в упаковці:	1
Зовнішній діаметр, мм:	58.0
Внутрішній діаметр, мм:	41.0
Товщина, мм:	81.0
Матеріал:	Гума
Вісь установки:	Задня
Сторона установки:	Зліва / Зправа

ЗАСТОСУВАННЯ:

MERCEDES-BENZ

BC1360

ПОДУШКА ЗАДНЬОГО СТАБІЛІЗАТОРА

www.bcguma.ua/auto/BC1360

Артикул:	BC1360
GTIN-13:	4823101802931
Номери інших виробників (OEM):	A6673260181
Вага, г:	115
Необхідна кількість:	2
Деталей в упаковці:	1
Зовнішній діаметр, мм:	73.0
Внутрішній діаметр, мм:	45.0
Товщина, мм:	80.0
Матеріал:	Гума
Вісь установки:	Задня
Сторона установки:	Зліва / Зправа

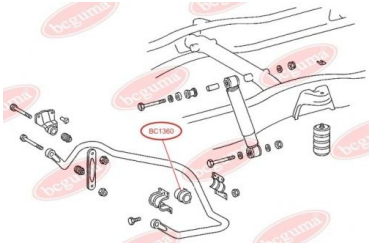

ЗАСТОСУВАННЯ:

MERCEDES-BENZ

BC1361

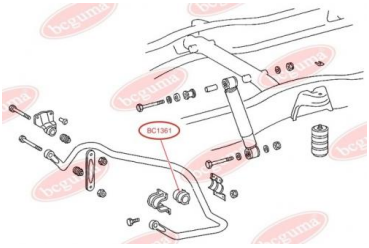

ПОДУШКА ЗАДНЬОГО СТАБІЛІЗАТОРА

www.bcguma.ua/auto/BC1361

Артикул:	BC1361
GTIN-13:	4823101802948
Номери інших виробників (OEM):	A6673260681
Вага, г:	222
Необхідна кількість:	2
Деталей в упаковці:	1
Зовнішній діаметр, мм:	80.0
Внутрішній діаметр, мм:	45.0
Товщина, мм:	80.0
Матеріал:	Гума
Вісь установки:	Задня
Сторона установки:	Зліва / Зправа

ЗАСТОСУВАННЯ:

MERCEDES-BENZ

BC1362

ПОДУШКА ЗАДНЬОГО СТАБІЛІЗАТОРА

www.bcguma.ua/auto/BC1362

Артикул:	BC1362
GTIN-13:	4823101802955
Номери інших виробників (OEM):	A6693260081
Вага, г:	190
Необхідна кількість:	2
Деталей в упаковці:	1
Зовнішній діаметр, мм:	68.0
Внутрішній діаметр, мм:	50.0
Товщина, мм:	81.0
Матеріал:	Гума
Вісь установки:	Задня
Сторона установки:	Зліва / Зправа

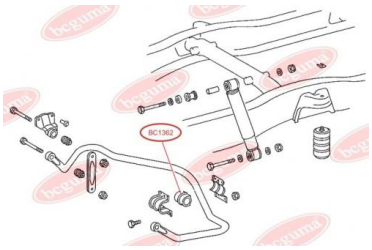

ЗАСТОСУВАННЯ:

MERCEDES-BENZ

BC1363

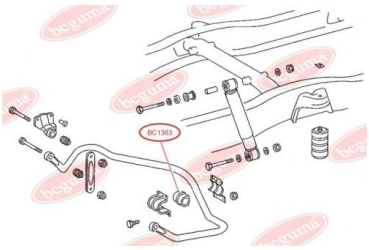

ПОДУШКА ЗАДНЬОГО СТАБІЛІЗАТОРА

www.bcguma.ua/auto/BC1363

Артикул:	BC1363
GTIN-13:	4823101802962
Номери інших виробників (OEM):	A6673260081
Вага, г:	175
Необхідна кількість:	2
Деталей в упаковці:	1
Зовнішній діаметр, мм:	68.0
Внутрішній діаметр, мм:	35.0
Товщина, мм:	80.0
Матеріал:	Гума
Вісь установки:	Задня
Сторона установки:	Зліва / Зправа

ЗАСТОСУВАННЯ:

MERCEDES-BENZ

BC1364

ПОДУШКА ЗАДНЬОГО СТАБІЛІЗАТОРА

www.bcguma.ua/auto/BC1364

Артикул:	BC1364
GTIN-13:	4823101802979
Номери інших виробників (OEM):	A6673260981
Вага, г:	230
Необхідна кількість:	2
Деталей в упаковці:	1
Зовнішній діаметр, мм:	-
Внутрішній діаметр, мм:	41.0
Товщина, мм:	60.0
Матеріал:	Гума
Вісь установки:	Задня
Сторона установки:	Зліва / Зправа

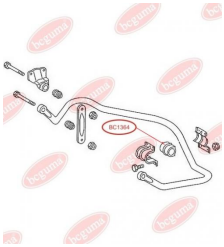

ЗАСТОСУВАННЯ:

MERCEDES-BENZ

BC1365

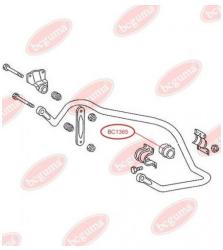

ПОДУШКА ЗАДНЬОГО СТАБІЛІЗАТОРА

www.bcguma.ua/auto/BC1365

Артикул:	BC1365
GTIN-13:	4823101802986
Номери інших виробників (OEM):	A6673261081
Вага, г:	206
Необхідна кількість:	2
Деталей в упаковці:	1
Зовнішній діаметр, мм:	73.5
Внутрішній діаметр, мм:	46.0
Товщина, мм:	60.0
Матеріал:	Гума
Вісь установки:	Задня
Сторона установки:	Зліва / Зправа

ЗАСТОСУВАННЯ:

MERCEDES-BENZ

BC1366

ПОДУШКА ЗАДНЬОГО СТАБІЛІЗАТОРА

www.bcguma.ua/auto/BC1366

Артикул:	BC1366
GTIN-13:	4823101802993
Номери інших виробників (OEM):	A6673261181
Вага, г:	181
Необхідна кількість:	2
Деталей в упаковці:	1
Зовнішній діаметр, мм:	-
Внутрішній діаметр, мм:	50.0
Товщина, мм:	-
Матеріал:	Гума
Вісь установки:	Задня
Сторона установки:	Зліва / Зправа

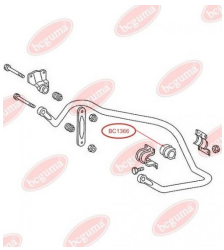

ЗАСТОСУВАННЯ:

MERCEDES-BENZ

BC1367

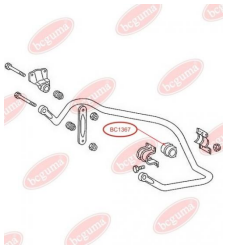

ПОДУШКА ЗАДНЬОГО СТАБІЛІЗАТОРА

www.bcguma.ua/auto/BC1367

Артикул:	BC1367
GTIN-13:	4823101803006
Номери інших виробників (OEM):	A6673261381
Вага, г:	200
Необхідна кількість:	2
Деталей в упаковці:	1
Зовнішній діаметр, мм:	74.0
Внутрішній діаметр, мм:	41.0
Товщина, мм:	60.0
Матеріал:	Гума
Вісь установки:	Задня
Сторона установки:	Зліва / Зправа

ЗАСТОСУВАННЯ:

MERCEDES-BENZ

BC1368

ПОДУШКА ЗАДНЬОГО СТАБІЛІЗАТОРА

www.bcguma.ua/auto/BC1368

Артикул:	BC1368
GTIN-13:	4823101803013
Номери інших виробників (OEM):	A6673261481
Вага, г:	188
Необхідна кількість:	2
Деталей в упаковці:	1
Зовнішній діаметр, мм:	74.0
Внутрішній діаметр, мм:	46.0
Товщина, мм:	60.0
Матеріал:	Гума
Вісь установки:	Задня
Сторона установки:	Зліва / Зправа

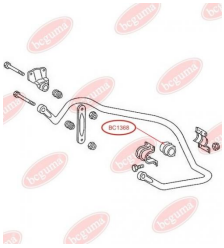

ЗАСТОСУВАННЯ:

MERCEDES-BENZ

BC1369

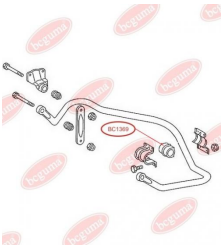

ПОДУШКА ЗАДНЬОГО СТАБІЛІЗАТОРА

www.bcguma.ua/auto/BC1369

Артикул:	BC1369
GTIN-13:	4823101803020
Номери інших виробників (OEM):	A6673261581
Вага, г:	169
Необхідна кількість:	2
Деталей в упаковці:	1
Зовнішній діаметр, мм:	74.0
Внутрішній діаметр, мм:	50.0
Товщина, мм:	60.0
Матеріал:	Гума
Вісь установки:	Задня
Сторона установки:	Зліва / Зправа

ЗАСТОСУВАННЯ:

MERCEDES-BENZ

BC1370

ПОДУШКА ДВИГУНА

www.bcguma.ua/auto/BC1370

Артикул:	BC1370
GTIN-13:	4823101803037
Номери інших виробників (OEM):	A6312410065
Вага, г:	146
Необхідна кількість:	2
Деталей в упаковці:	1
Зовнішній діаметр, мм:	64.0
Внутрішній діаметр, мм:	10.0
Товщина, мм:	49.6
Матеріал:	Гума
Вісь установки:	Передня
Сторона установки:	-

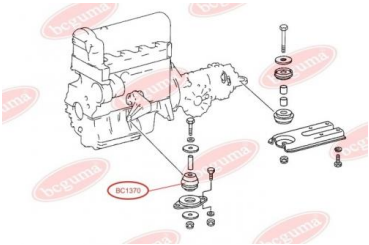

ЗАСТОСУВАННЯ:

MERCEDES-BENZ

BC1371

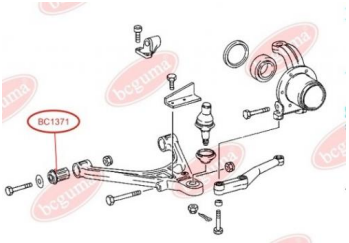

ВТУЛКА ПЕРЕДНЬОГО ВАЖЕЛЯ

www.bcguma.ua/auto/BC1371

Артикул:	BC1371
GTIN-13:	4823101803044
Номери інших виробників (OEM):	A6313300075
Вага, г:	164
Необхідна кількість:	4
Деталей в упаковці:	1
Зовнішній діаметр, мм:	34.0
Внутрішній діаметр, мм:	16.0
Товщина, мм:	55.0
Матеріал:	Гума / метал
Вісь установки:	Передня
Сторона установки:	Зліва / Зправа

ЗАСТОСУВАННЯ:

MERCEDES-BENZ

BC1372

ПИЛЬОВИК НАПРАВЛЯЮЧОЇ СУПОРТА

www.bcguma.ua/auto/BC1372

Артикул:	BC1372
GTIN-13:	4823101803051
Номери інших виробників (OEM):	A0004211463; A68320057; A6694204601; A6694202401; A6694202601; A6694204701; A6694204401; A6694202801; A6694203001; A6694206101; A6694204901; A6694206001; A6704207301; A6704205501; A6704205401; A6694202501; A6694202701; A6694204501; A6694202901; A669420310
Вага, г:	5
Необхідна кількість:	4
Деталей в упаковці:	1
Зовнішній діаметр, мм:	19.7
Внутрішній діаметр, мм:	17.5
Товщина, мм:	31.0
Матеріал:	Гума МБС
Вісь установки:	Передня
Сторона установки:	Зліва / Зправа

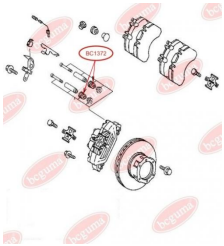

ЗАСТОСУВАННЯ:

MERCEDES-BENZ

BC1373

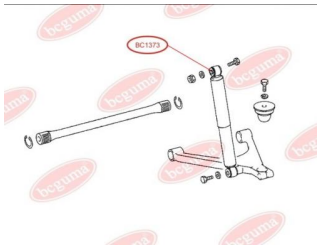

ВТУЛКА ПЕРЕДНЬОГО АМОРТИЗАТОРА ВЕРХНЯ

www.bcguma.ua/auto/BC1373

Артикул:	BC1373
GTIN-13:	4823101803068
Номери інших виробників (OEM):	A6313201330; A6313201630
Вага, г:	30
Необхідна кількість:	2
Деталей в упаковці:	1
Зовнішній діаметр, мм:	34.0
Внутрішній діаметр, мм:	15.0
Товщина, мм:	38.0
Матеріал:	Гума
Вісь установки:	Передня
Сторона установки:	Зліва / Зправа

ЗАСТОСУВАННЯ:

MERCEDES-BENZ

BC1374

ВТУЛКА ПЕРЕДНЬОГО АМОРТИЗАТОРА НИЖНЯ

www.bcguma.ua/auto/BC1374

Артикул:	BC1374
GTIN-13:	4823101803075
Номери інших виробників (OEM):	A6313201330; A6313201630
Вага, г:	21
Необхідна кількість:	2
Деталей в упаковці:	1
Зовнішній діаметр, мм:	32.0
Внутрішній діаметр, мм:	15.0
Товщина, мм:	32.0
Матеріал:	Гума
Вісь установки:	Передня
Сторона установки:	Зліва / Зправа

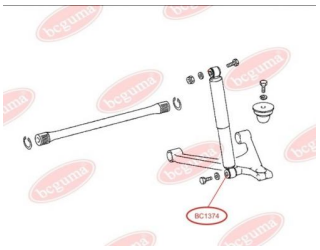

ЗАСТОСУВАННЯ:

MERCEDES-BENZ

BC1394

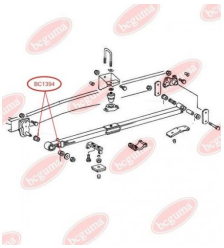

ВТУЛКА ПЕРЕДНЬОЇ РЕСОРИ, УНІВЕРСАЛЬНА

www.bcguma.ua/auto/BC1394

Артикул:	BC1394
GTIN-13:	4823101803082
Номери інших виробників (OEM):	A3183220250; A6673220350; A6673220650
Вага, г:	224
Необхідна кількість:	2
Деталей в упаковці:	1
Зовнішній діаметр, мм:	45.0
Внутрішній діаметр, мм:	22.5
Товщина, мм:	84.0
Матеріал:	Гума / метал
Вісь установки:	Передня
Сторона установки:	Зліва / Зправа

ЗАСТОСУВАННЯ:

MERCEDES-BENZ

BC1395

САЙЛЕНТБЛОК ПЕРЕДНЬОГО ВАЖЕЛЯ

www.bcguma.ua/auto/BC1395

Артикул:	BC1395
GTIN-13:	4823101803099
Номери інших виробників (OEM):	05133818AA; 2D0407140; 5133818AA; A9013330214
Вага, г:	267
Необхідна кількість:	2
Деталей в упаковці:	1
Зовнішній діаметр, мм:	44.0
Внутрішній діаметр, мм:	14.0
Товщина, мм:	80.0
Матеріал:	Гума / метал
Вісь установки:	Передня
Сторона установки:	Зліва / Зправа

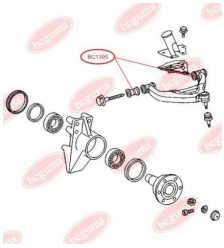

ЗАСТОСУВАННЯ:

MERCEDES-BENZ, VW

BC1396

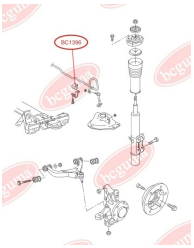

ПОДУШКА ПЕРЕДНЬОГО СТАБІЛІЗАТОРА

www.bcguma.ua/auto/BC1396

Артикул:	BC1396
GTIN-13:	4823101803105
Номери інших виробників (OEM):	A9063231685; A9063233685; A9063233785; 2E0407473E; 2E0411041F
Вага, г:	84
Необхідна кількість:	2
Деталей в упаковці:	1
Зовнішній діаметр, мм:	-
Внутрішній діаметр, мм:	23.0
Товщина, мм:	45.0
Матеріал:	Гума
Вісь установки:	Передня
Сторона установки:	Зліва / Зправа

ЗАСТОСУВАННЯ:

MERCEDES-BENZ, VW

BC1397

ПОДУШКА ПЕРЕДНЬОГО СТАБІЛІЗАТОРА

www.bcguma.ua/auto/BC1397

Артикул:	BC1397
GTIN-13:	4823101803112
Номери інших виробників (OEM):	2E0411041C; A9063231485; A9063233585; 2E0411041E
Вага, г:	89
Необхідна кількість:	2
Деталей в упаковці:	1
Зовнішній діаметр, мм:	-
Внутрішній діаметр, мм:	20.0
Товщина, мм:	45.0
Матеріал:	Гума
Вісь установки:	Передня
Сторона установки:	Зліва / Зправа

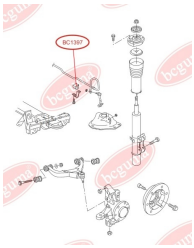

ЗАСТОСУВАННЯ:

MERCEDES-BENZ, VW

BC1398

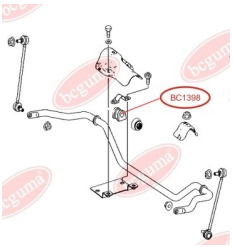

ВТУЛКА СТАБІЛІЗАТОРА ПЕРЕДНЯ

www.bcguma.ua/auto/BC1398

Артикул:	BC1398
GTIN-13:	4823101803129
Номери інших виробників (OEM):	A6393231285; A6393231985; A6393230585
Вага, г:	81
Необхідна кількість:	2
Деталей в упаковці:	1
Зовнішній діаметр, мм:	43.0
Внутрішній діаметр, мм:	24.0
Товщина, мм:	54.0
Матеріал:	Гума
Вісь установки:	Передня
Сторона установки:	Зліва / Зправа

ЗАСТОСУВАННЯ:

MERCEDES-BENZ

BC13981

ВТУЛКА СТАБІЛІЗАТОРА ПЕРЕДНЯ В КОМПЛЕКТІ З ПИЛЬОВИКАМИ (BC1398 - 1ШТ., BC1403 - 2ШТ.)

www.bcguma.ua/auto/BC13981

Артикул:	BC13981
GTIN-13:	4823101803136
Номери інших виробників (OEM):	A6393231985; A6393230585; A6393231285; A6393230292
Вага, г:	93
Необхідна кількість:	2
Деталей в упаковці:	1
Зовнішній діаметр, мм:	43.0
Внутрішній діаметр, мм:	24.0
Товщина, мм:	-
Матеріал:	Гума
Вісь установки:	Передня
Сторона установки:	Зліва / Зправа

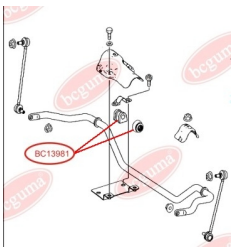

ЗАСТОСУВАННЯ:

MERCEDES-BENZ

BC1399

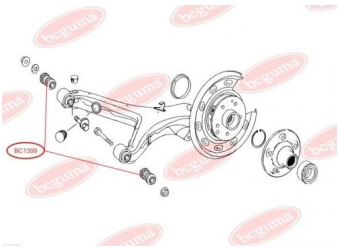

САЙЛЕНТБЛОК ВАЖЕЛЯ ПІДВІСКИ

www.bcguma.ua/auto/BC1399

Артикул:	BC1399
GTIN-13:	4823101803143
Номери інших виробників (OEM):	A6393520450
Вага, г:	420
Необхідна кількість:	4
Деталей в упаковці:	1
Зовнішній діаметр, мм:	60.0
Внутрішній діаметр, мм:	14.0
Товщина, мм:	52.0
Матеріал:	Гума / метал
Вісь установки:	Передня
Сторона установки:	Зліва / Зправа

ЗАСТОСУВАННЯ:

MERCEDES-BENZ

BC1400

САЙЛЕНТБЛОК ПЕРЕДНЬОГО ВАЖЕЛЯ ПІДВІСКИ

www.bcguma.ua/auto/BC1400

Артикул:	BC1400
GTIN-13:	4823101803150
Номери інших виробників (OEM):	A6393301401; A6393301501
Вага, г:	467
Необхідна кількість:	2
Деталей в упаковці:	1
Зовнішній діаметр, мм:	70.0
Внутрішній діаметр, мм:	25.5
Товщина, мм:	63.0
Матеріал:	Гума / метал
Вісь установки:	Передня
Сторона установки:	Зліва / Зправа

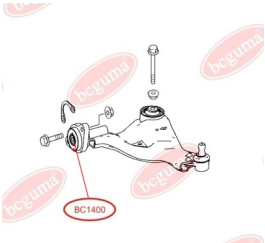

ЗАСТОСУВАННЯ:

MERCEDES-BENZ

BC1401

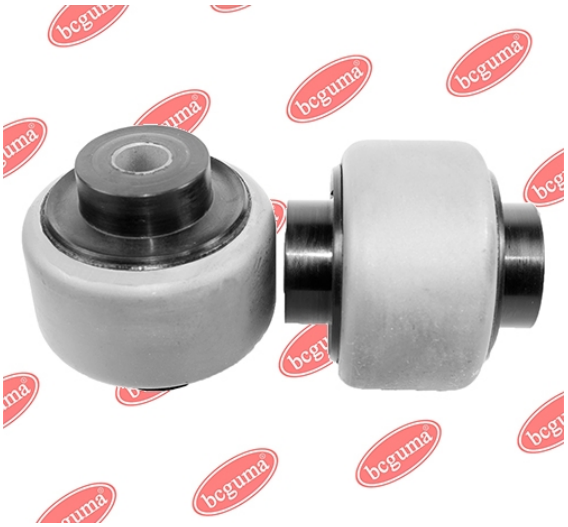

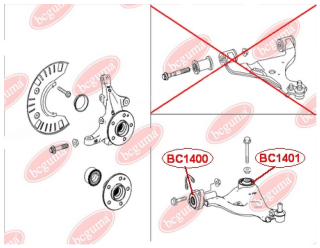

САЙЛЕНТБЛОК ПЕРЕДНЬОГО ВАЖЕЛЯ ЗАДНІЙ

www.bcguma.ua/auto/BC1401

Артикул:	BC1401
GTIN-13:	4823101805185
Номери інших виробників (OEM):	A6393301401; A6393301501
Вага, г:	351
Необхідна кількість:	2
Деталей в упаковці:	1
Зовнішній діаметр, мм:	71.0
Внутрішній діаметр, мм:	14.2
Товщина, мм:	60.0
Матеріал:	Метал / Гума
Вісь установки:	Передня
Сторона установки:	Зліва / Зправа

ЗАСТОСУВАННЯ:

MERCEDES-BENZ

BC14011

САЙЛЕНТБЛОК ПЕРЕДНЬОГО ВАЖЕЛЯ ЗАДНІЙ

www.bcguma.ua/auto/BC14011

Артикул:	BC14011
GTIN-13:	4823101806328
Номери інших виробників (OEM):	A6393301401; A6393301501
Вага, г:	366
Необхідна кількість:	2
Деталей в упаковці:	1
Зовнішній діаметр, мм:	70.0
Внутрішній діаметр, мм:	14.0
Товщина, мм:	70.0
Матеріал:	Гума / метал
Вісь установки:	Передня
Сторона установки:	Зліва / Зправа

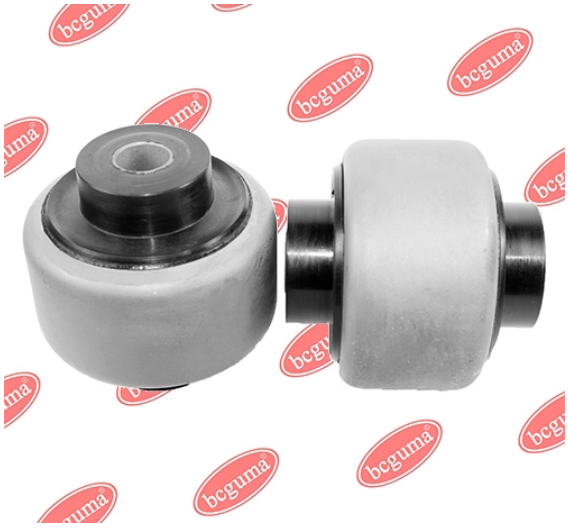

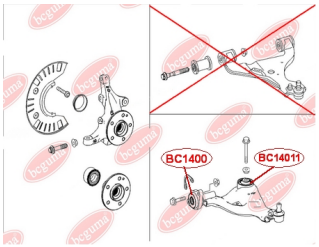

ЗАСТОСУВАННЯ:

MERCEDES-BENZ

BC1402

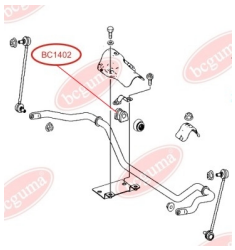

ВТУЛКА СТАБІЛІЗАТОРА ПЕРЕДНЯ

www.bcguma.ua/auto/BC1402

Артикул:	BC1402
GTIN-13:	4823101803167
Номери інших виробників (OEM):	A6393232085
Вага, г:	81
Необхідна кількість:	2
Деталей в упаковці:	1
Зовнішній діаметр, мм:	43.0
Внутрішній діаметр, мм:	26.0
Товщина, мм:	54.0
Матеріал:	Гума
Вісь установки:	Передня
Сторона установки:	Зліва / Зправа

ЗАСТОСУВАННЯ:

MERCEDES-BENZ

BC14021

ВТУЛКА СТАБІЛІЗАТОРА ПЕРЕДНЯ В КОМПЛЕКТІ З ПИЛЬОВИКАМИ (BC1402 - 1ШТ., BC1403 - 2ШТ.)

www.bcguma.ua/auto/BC14021

Артикул:	BC14021
GTIN-13:	4823101803174
Номери інших виробників (OEM):	A6393230292; A6393232085
Вага, г:	93
Необхідна кількість:	2
Деталей в упаковці:	1
Зовнішній діаметр, мм:	43.0
Внутрішній діаметр, мм:	26.0
Товщина, мм:	-
Матеріал:	Гума
Вісь установки:	Передня
Сторона установки:	Зліва / Зправа

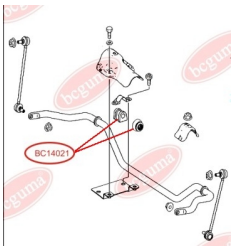

ЗАСТОСУВАННЯ:

MERCEDES-BENZ

BC1403

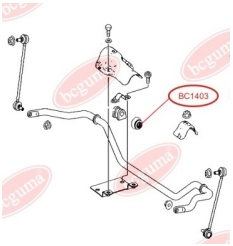

ПИЛЬОВИК ВТУЛКИ СТАБІЛІЗАТОРА

www.bcguma.ua/auto/BC1403

Артикул:	BC1403
GTIN-13:	4823101804331
Номери інших виробників (OEM):	A6393230292
Вага, г:	6
Необхідна кількість:	4
Деталей в упаковці:	1
Зовнішній діаметр, мм:	22.0
Внутрішній діаметр, мм:	43.0
Товщина, мм:	27.0
Матеріал:	Гума
Вісь установки:	Передня
Сторона установки:	Зліва / Зправа

ЗАСТОСУВАННЯ:

MERCEDES-BENZ

BC1404

ВТУЛКА ЗАДНЬОГО АМОРТИЗАТОРА З МЕТАЛЕВОЮ ВТУЛКОЮ, НИЖНЯ

www.bcguma.ua/auto/BC1404

Артикул:	BC1404
GTIN-13:	4823101803181
Номери інших виробників (OEM):	A1243201031; A2013260800; A2013261000; A2013261500; A2013261600; A1243202031; A1243200931; A1243200531; A1243200431; A1243200231; A1243200031; A2013261900
Вага, г:	56
Необхідна кількість:	2
Деталей в упаковці:	1
Зовнішній діаметр, мм:	16.0
Внутрішній діаметр, мм:	10.0
Товщина, мм:	40.0
Матеріал:	Гума / метал
Вісь установки:	Задня
Сторона установки:	Зліва / Зправа

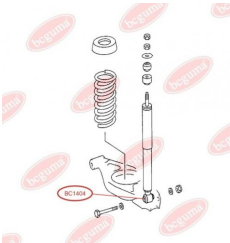

ЗАСТОСУВАННЯ:

MERCEDES-BENZ

BC1405

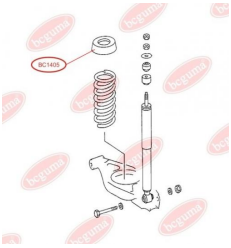

ПОДУШКА ПІД ПРУЖИНУ ЗАДНЬОГО АМОРТИЗАТОРА

www.bcguma.ua/auto/BC1405

Артикул:	BC1405
GTIN-13:	4823101803198
Номери інших виробників (OEM):	A2013250944
Вага, г:	80
Необхідна кількість:	2
Деталей в упаковці:	1
Зовнішній діаметр, мм:	102.0
Внутрішній діаметр, мм:	62.0
Товщина, мм:	108.0
Матеріал:	Гума
Вісь установки:	Задня
Сторона установки:	Зліва / Зправа

ЗАСТОСУВАННЯ:

MERCEDES-BENZ

BC1406

ПОДУШКА ПІД ПРУЖИНУ ЗАДНЬОГО АМОРТИЗАТОРА

www.bcguma.ua/auto/BC1406

Артикул:	BC1406
GTIN-13:	4823101803204
Номери інших виробників (OEM):	A2013251044
Вага, г:	112
Необхідна кількість:	2
Деталей в упаковці:	1
Зовнішній діаметр, мм:	102.0
Внутрішній діаметр, мм:	62.0
Товщина, мм:	108.0
Матеріал:	Гума
Вісь установки:	Задня
Сторона установки:	Зліва / Зправа

ЗАСТОСУВАННЯ:

MERCEDES-BENZ

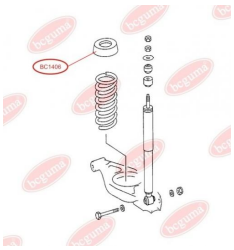

BC1407

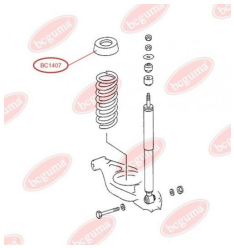

ПОДУШКА ПІД ПРУЖИНУ ЗАДНЬОГО АМОРТИЗАТОРА

www.bcguma.ua/auto/BC1407

Артикул:	BC1407
GTIN-13:	4823101803211
Номери інших виробників (OEM):	A2013251144
Вага, г:	144
Необхідна кількість:	2
Деталей в упаковці:	1
Зовнішній діаметр, мм:	102.0
Внутрішній діаметр, мм:	62.0
Товщина, мм:	108.0
Матеріал:	Гума
Вісь установки:	Задня
Сторона установки:	Зліва / Зправа

ЗАСТОСУВАННЯ:

MERCEDES-BENZ

BC1408

ПОДУШКА ПІД ПРУЖИНУ ЗАДНЬОГО АМОРТИЗАТОРА

www.bcguma.ua/auto/BC1408

Артикул:	BC1408
GTIN-13:	4823101803228
Номери інших виробників (OEM):	A2013251244
Вага, г:	182
Необхідна кількість:	2
Деталей в упаковці:	1
Зовнішній діаметр, мм:	102.0
Внутрішній діаметр, мм:	62.0
Товщина, мм:	108.0
Матеріал:	Гума
Вісь установки:	Задня
Сторона установки:	Зліва / Зправа

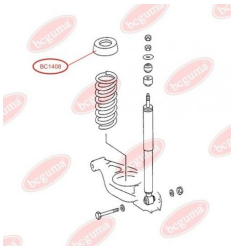

ЗАСТОСУВАННЯ:

MERCEDES-BENZ

BC1410

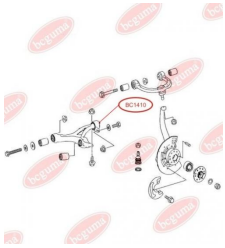

САЙЛЕНТБЛОК ПЕРЕДНЬОГО ВАЖЕЛЯ ЗАДНІЙ, ПОСИЛЕНИЙ "BAD ROADS"

www.bcguma.ua/auto/BC1410

Артикул:	BC1410
GTIN-13:	4823101803235
Номери інших виробників (OEM):	A1643301707; A1643331214; A1643303507; A1643303407; A1643303007; A1643302907; A1643302607; A1643302507; A1643301807
Вага, г:	430
Необхідна кількість:	2
Деталей в упаковці:	1
Зовнішній діаметр, мм:	70.0
Внутрішній діаметр, мм:	30.0
Товщина, мм:	56.0
Матеріал:	Гума / метал
Вісь установки:	Передня
Сторона установки:	Зліва / Зправа

ЗАСТОСУВАННЯ:

MERCEDES-BENZ

BC1411

САЙЛЕНТБЛОК НИЖНЬОГО ПЕРЕДНЬОГО ВАЖЕЛЯ, ПОСИЛЕНИЙ "BAD ROADS"

www.bcguma.ua/auto/BC1411

Артикул:	BC1411
GTIN-13:	4823101803242
Номери інших виробників (OEM):	A1643302507; A1643303407; A1643303507; A1643302607; A1643303007; A1643301707; A1643302907; A1643301807
Вага, г:	491
Необхідна кількість:	2
Деталей в упаковці:	1
Зовнішній діаметр, мм:	57.0
Внутрішній діаметр, мм:	14.0
Товщина, мм:	65.0
Матеріал:	Гума / метал
Вісь установки:	Передня
Сторона установки:	Зліва / Зправа

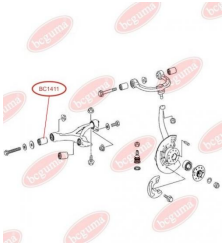

ЗАСТОСУВАННЯ:

MERCEDES-BENZ

BC1412

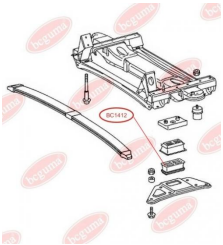

ПОДУШКА НИЖНЯ ПРАВА, ДВУХЛІСТОВОЙ РЕСОРИ

www.bcguma.ua/auto/BC1412

Артикул:	BC1412
GTIN-13:	4823101803259
Номери інших виробників (OEM):	A9013221119
Вага, г:	172
Необхідна кількість:	-
Деталей в упаковці:	1
Зовнішній діаметр, мм:	-
Внутрішній діаметр, мм:	-
Товщина, мм:	34.0
Матеріал:	Гума
Вісь установки:	Передня
Сторона установки:	Зліва / Зправа

ЗАСТОСУВАННЯ:

MERCEDES-BENZ, VW

BC1413

ПОДУШКА НИЖНЯ ЛІВА, ДВУХЛІСТОВОЙ РЕСОРИ

www.bcguma.ua/auto/BC1413

Артикул:	BC1413
GTIN-13:	4823101803266
Номери інших виробників (OEM):	A9013220419
Вага, г:	156
Необхідна кількість:	-
Деталей в упаковці:	1
Зовнішній діаметр, мм:	-
Внутрішній діаметр, мм:	-
Товщина, мм:	30.6
Матеріал:	Гума
Вісь установки:	Передня
Сторона установки:	Зліва / Зправа

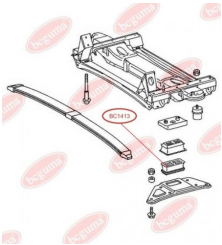

ЗАСТОСУВАННЯ:

MERCEDES-BENZ, VW

BC1414

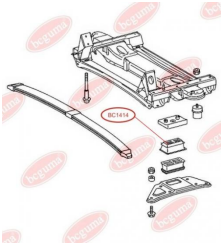

ПОДУШКА ВЕРХНЯ, ДВУХЛІСТОВОЙ РЕСОРИ

www.bcguma.ua/auto/BC1414

Артикул:	BC1414
GTIN-13:	4823101803273
Номери інших виробників (OEM):	A9013220019
Вага, г:	222
Необхідна кількість:	-
Деталей в упаковці:	1
Зовнішній діаметр, мм:	-
Внутрішній діаметр, мм:	-
Товщина, мм:	31.0
Матеріал:	Гума
Вісь установки:	Передня
Сторона установки:	Зліва / Зправа

ЗАСТОСУВАННЯ:

MERCEDES-BENZ, VW

BC14141

ПОДУШКА (ВІДБІЙНИК) ПЕРЕДНЬОЇ РЕСОРИ, ВЕРХНІЙ

www.bcguma.ua/auto/BC14141

Артикул:	BC14141
GTIN-13:	4823101806069
Номери інших виробників (OEM):	A9013221219
Вага, г:	302
Необхідна кількість:	2
Деталей в упаковці:	1
Зовнішній діаметр, мм:	-
Внутрішній діаметр, мм:	-
Товщина, мм:	40.0
Матеріал:	Гума / метал
Вісь установки:	Передня
Сторона установки:	Зліва / Зправа

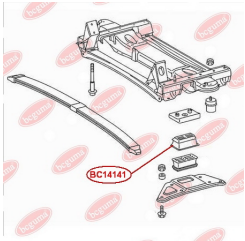

ЗАСТОСУВАННЯ:

MERCEDES-BENZ, VW

BC1415

ОПОРНА ПОДУШКА ПЕРЕДНЬОЇ ПНЕВМОСТОЙКІ

www.bcguma.ua/auto/BC1415

Артикул:	BC1415
GTIN-13:	4823101803280
Номери інших виробників (OEM):	A2203202438; A2203205113
Вага, г:	129
Необхідна кількість:	2
Деталей в упаковці:	1
Зовнішній діаметр, мм:	-
Внутрішній діаметр, мм:	-
Товщина, мм:	-
Матеріал:	Гума / метал
Вісь установки:	Передня
Сторона установки:	Зліва / Зправа

ЗАСТОСУВАННЯ:

MERCEDES-BENZ

BC1416

САЙЛЕНТБЛОК ВЕРХНЬОГО ПЕРЕДНЬОГО ВАЖЕЛЯ, ПОСИЛЕНИЙ "BAD ROADS"

www.bcguma.ua/auto/BC1416

Артикул:	BC1416
GTIN-13:	4823101803297
Номери інших виробників (OEM):	A2203306907
Вага, г:	394
Необхідна кількість:	4
Деталей в упаковці:	1
Зовнішній діаметр, мм:	50.4
Внутрішній діаметр, мм:	10.0
Товщина, мм:	74.0
Матеріал:	Гума / метал
Вісь установки:	Передня
Сторона установки:	Зліва / Зправа

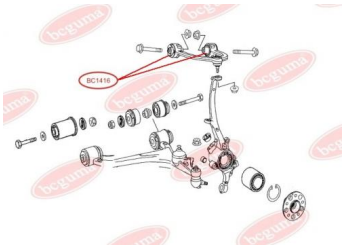

ЗАСТОСУВАННЯ:

MERCEDES-BENZ

BC1417

ОПОРНА ПОДУШКА ПЕРЕДНЬОЇ ПНЕВМОСТОЙКІ

www.bcguma.ua/auto/BC1417

Артикул:	BC1417
GTIN-13:	4823101803303
Номери інших виробників (OEM):	A2213207313; A2213209313; A2213209213; A2213205113; A2213204913; A2213209113; A2213204613; A2213207413; A2213203513
Вага, г:	318
Необхідна кількість:	2
Деталей в упаковці:	1
Зовнішній діаметр, мм:	58.0
Внутрішній діаметр, мм:	10.0
Товщина, мм:	40.0
Матеріал:	Гума / метал
Вісь установки:	Передня
Сторона установки:	Зліва / Зправа

ЗАСТОСУВАННЯ:

MERCEDES-BENZ

BC1418

САЙЛЕНТБЛОК ВЕРХНЬОГО ПЕРЕДНЬОГО ВАЖЕЛЯ, ПОСИЛЕНИЙ "BAD ROADS"

www.bcguma.ua/auto/BC1418

Артикул:	BC1418
GTIN-13:	4823101803310
Номери інших виробників (OEM):	A2203301407; A2203308307; A2203309307; A2203309407
Вага, г:	349
Необхідна кількість:	4
Деталей в упаковці:	1
Зовнішній діаметр, мм:	49.2
Внутрішній діаметр, мм:	10.0
Товщина, мм:	74.0
Матеріал:	Гума / метал
Вісь установки:	Передня
Сторона установки:	Зліва / Зправа

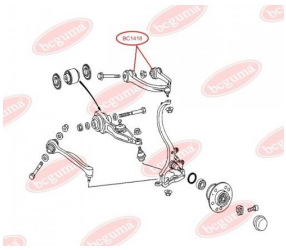

ЗАСТОСУВАННЯ:

MERCEDES-BENZ

BC1419

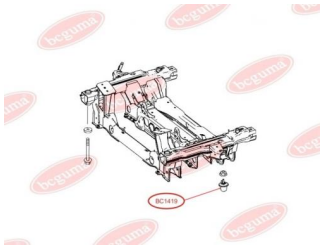

ОПОРА ПІДРАМНИКА

www.bcguma.ua/auto/BC1419

Артикул:	BC1419
GTIN-13:	4823101803327
Номери інших виробників (OEM):	A0019981540; A9063220444; 2E0411125D
Вага, г:	140
Необхідна кількість:	2
Деталей в упаковці:	1
Зовнішній діаметр, мм:	65.0
Внутрішній діаметр, мм:	8.0
Товщина, мм:	48.0
Матеріал:	Гума / метал
Вісь установки:	-
Сторона установки:	-

ЗАСТОСУВАННЯ:

MERCEDES-BENZ, VW

BC1420

САЙЛЕНТБЛОК АМОРТИЗАТОРА ЗАДНЬОГО, ВЕРХНІЙ

www.bcguma.ua/auto/BC1420

Артикул:	BC1420
GTIN-13:	4823101803334
Номери інших виробників (OEM):	A6393260300; A6393260800; A6393260900; A6393261000; A6393262100; A6393262400; A6393262500
Вага, г:	211
Необхідна кількість:	2
Деталей в упаковці:	1
Зовнішній діаметр, мм:	43.0
Внутрішній діаметр, мм:	14.3
Товщина, мм:	46.0
Матеріал:	Гума / метал
Вісь установки:	Задня
Сторона установки:	Зліва / Зправа

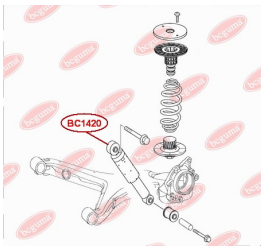

ЗАСТОСУВАННЯ:

MERCEDES-BENZ

BC14201

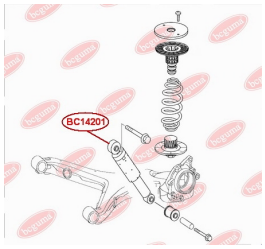

САЙЛЕНТБЛОК АМОРТИЗАТОРА ЗАДНЬОГО, ВЕРХНІЙ

www.bcguma.ua/auto/BC14201

Артикул:	BC14201
GTIN-13:	4823101805222
Номери інших виробників (OEM):	A6393260300; A6393260800; A6393260900; A6393261000; A6393262100; A6393262400; A6393262500
Вага, г:	160
Необхідна кількість:	2
Деталей в упаковці:	1
Зовнішній діаметр, мм:	42.3
Внутрішній діаметр, мм:	14.2
Товщина, мм:	46.0
Матеріал:	Метал / Гума
Вісь установки:	Задня
Сторона установки:	Зліва / Зправа

ЗАСТОСУВАННЯ:

MERCEDES-BENZ

BC1421

ОПОРА КПП

www.bcguma.ua/auto/BC1421

Артикул:	BC1421
GTIN-13:	4823101803341
Номери інших виробників (OEM):	A6392420013; 2E0199379
Вага, г:	495
Необхідна кількість:	1
Деталей в упаковці:	1
Зовнішній діаметр, мм:	-
Внутрішній діаметр, мм:	-
Товщина, мм:	130.0
Матеріал:	Гума / метал
Вісь установки:	-
Сторона установки:	Ззаду

ЗАСТОСУВАННЯ:

MERCEDES-BENZ, VW

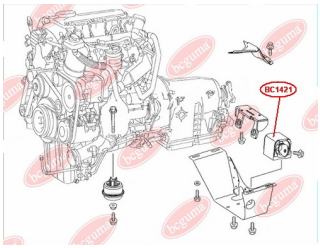

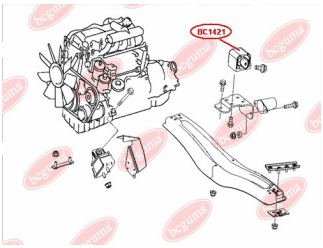

BC1424

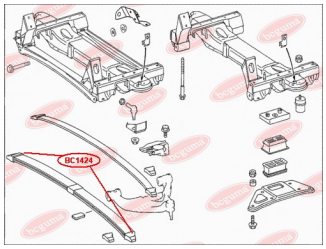

НАКОНЕЧНИК РЕСОРИ (ГУМА)

www.bcguma.ua/auto/BC1424

Артикул:	BC1424
GTIN-13:	4823101803358
Номери інших виробників (OEM):	A9013220619
Вага, г:	272
Необхідна кількість:	2
Деталей в упаковці:	1
Зовнішній діаметр, мм:	-
Внутрішній діаметр, мм:	-
Товщина, мм:	134.0
Матеріал:	Гума
Вісь установки:	Передня
Сторона установки:	Зліва / Зправа

ЗАСТОСУВАННЯ:

MERCEDES-BENZ

BC14241

НАКОНЕЧНИК РЕССОРИ ПЛАСТИКОВОЇ (РЕЗИНА)

www.bcguma.ua/auto/BC14241

Артикул:	BC14241
GTIN-13:	4823101806427
Номери інших виробників (OEM):	A9013222419
Вага, г:	253
Необхідна кількість:	2
Деталей в упаковці:	1
Зовнішній діаметр, мм:	-
Внутрішній діаметр, мм:	-
Товщина, мм:	134.0
Матеріал:	Гума
Вісь установки:	Передня
Сторона установки:	Зліва / Зправа

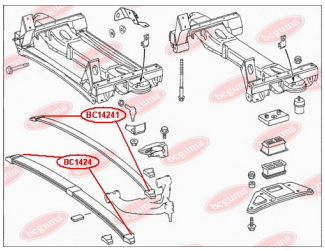

ЗАСТОСУВАННЯ:

MERCEDES-BENZ

BC1425

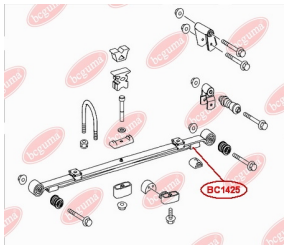

ПОДУШКА ПІДКОРЕННОЇ ЗАДНЬОЇ РЕСОРИ, ЗАДНЯ

www.bcguma.ua/auto/BC1425

Артикул:	BC1425
GTIN-13:	4823101803365
Номери інших виробників (OEM):	A9063201806; 8333200140; 8348880235
Вага, г:	46
Необхідна кількість:	2
Деталей в упаковці:	1
Зовнішній діаметр, мм:	68.5
Внутрішній діаметр, мм:	-
Товщина, мм:	10.0
Матеріал:	Гума
Вісь установки:	Задня
Сторона установки:	Зліва / Зправа

ЗАСТОСУВАННЯ:

MERCEDES-BENZ, VW

BC1428

ПИЛЬОВИК КУЛЬОВОЇ ОПОРИ

www.bcguma.ua/auto/BC1428

Артикул:	BC1428
GTIN-13:	4823101805925
Номери інших виробників (OEM):	05104075AA; 05139559AA; 5104075AA; 5139559AA; A9012220627; A9013330427; A9013330727; A9013331127; A9013331227; 2D0407361; 2D0407361A; 2D0407361B
Вага, г:	12
Необхідна кількість:	2
Деталей в упаковці:	1
Зовнішній діаметр, мм:	40.0
Внутрішній діаметр, мм:	23.0
Товщина, мм:	28.0
Матеріал:	Гума
Вісь установки:	Передня
Сторона установки:	Зліва / Зправа

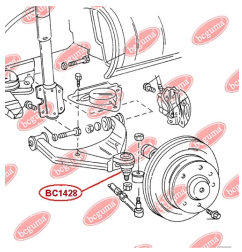

ЗАСТОСУВАННЯ:

CHRYSLER, MERCEDES-BENZ, VAUXHALL, VW

BC1429

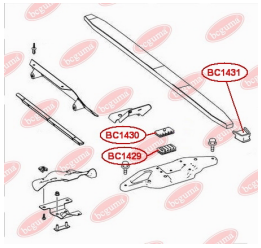

ПОДУШКА (ВІДБІЙНИК) ПЕРЕДНЬОЇ РЕСОРИ (ПЛАСТИКОВОЇ), НИЖНЯ

www.bcguma.ua/auto/BC1429

Артикул:	BC1429
GTIN-13:	4823101806045
Номери інших виробників (OEM):	A9063220619; 2E0411171B; 68012190AA
Вага, г:	164
Необхідна кількість:	2
Деталей в упаковці:	1
Зовнішній діаметр, мм:	-
Внутрішній діаметр, мм:	-
Товщина, мм:	33.0
Матеріал:	Гума / метал
Вісь установки:	Передня
Сторона установки:	Зліва / Зправа

ЗАСТОСУВАННЯ:

MERCEDES-BENZ, VW

BC1431

ПОДУШКА ПЕРЕДНЬОЇ РЕСОРИ (ПЛАСТИКОВОЇ)

www.bcguma.ua/auto/BC1431

Артикул:	BC1431
GTIN-13:	4823101806564
Номери інших виробників (OEM):	A9063220019
Вага, г:	215
Необхідна кількість:	2
Деталей в упаковці:	1
Зовнішній діаметр, мм:	-
Внутрішній діаметр, мм:	-
Товщина, мм:	34.0
Матеріал:	Гума / метал
Вісь установки:	Передня
Сторона установки:	Зліва / Зправа

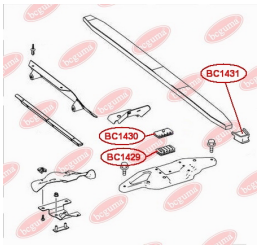

ЗАСТОСУВАННЯ:

MERCEDES-BENZ, VW

BC1432

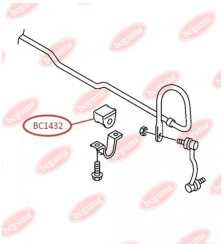

ПОДУШКА (ВТУЛКА) ПЕРЕДНЬОГО СТАБІЛІЗАТОРА

www.bcguma.ua/auto/BC1432

Артикул:	BC1432
GTIN-13:	4823101806267
Номери інших виробників (OEM):	A9063233585; A9063231485; 2E0411041C; 2E0411041E; 68013717AA
Вага, г:	134
Необхідна кількість:	2
Деталей в упаковці:	1
Зовнішній діаметр, мм:	51.0
Внутрішній діаметр, мм:	17.0
Товщина, мм:	49.0
Матеріал:	Гума / метал
Вісь установки:	Передня
Сторона установки:	Зліва / Зправа

ЗАСТОСУВАННЯ:

MERCEDES-BENZ, VW

BC1433

САЙЛЕНТБЛОК ПЕРЕДНЬОГО НИЖНЬОГО ВАЖЕЛЯ

www.bcguma.ua/auto/BC1433

Артикул:	BC1433
GTIN-13:	4823101805895
Номери інших виробників (OEM):	A9063330014; 2E0407523
Вага, г:	362
Необхідна кількість:	4
Деталей в упаковці:	1
Зовнішній діаметр, мм:	52.3
Внутрішній діаметр, мм:	14.2
Товщина, мм:	74.0
Матеріал:	Гума / метал
Вісь установки:	Передня
Сторона установки:	Зліва / Зправа

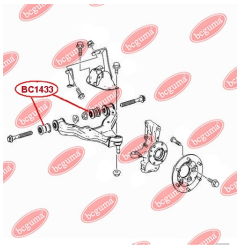

ЗАСТОСУВАННЯ:

AUDI, MERCEDES-BENZ, VW

BC1501

САЙЛЕНТБЛОК ПОПЕРЕЧНИХ ВАЖЕЛЯХ ЗАДНЬОЇ ПІДВІСКИ

www.bcguma.ua/auto/BC1501

Артикул:	BC1501
GTIN-13:	4823101803372
Номери інших виробників (OEM):	G03028600; G21128600
Вага, г:	68
Необхідна кількість:	4
Деталей в упаковці:	1
Зовнішній діаметр, мм:	35.0
Внутрішній діаметр, мм:	14.0
Товщина, мм:	36.0
Матеріал:	Гума / метал
Вісь установки:	Задня
Сторона установки:	Зліва / Зправа

ЗАСТОСУВАННЯ:

MAZDA

BC1502

САЙЛЕНТБЛОК ПОПЕРЕЧНИХ ВАЖЕЛЯХ ЗАДНЬОЇ ПІДВІСКИ ВНУТРІШНІЙ

www.bcguma.ua/auto/BC1502

Артикул:	BC1502
GTIN-13:	4823101803389
Номери інших виробників (OEM):	B09228550B; B09228500
Вага, г:	78
Необхідна кількість:	2
Деталей в упаковці:	1
Зовнішній діаметр, мм:	34.5
Внутрішній діаметр, мм:	14.0
Товщина, мм:	40.0
Матеріал:	Гума / метал
Вісь установки:	Задня
Сторона установки:	Зліва / Зправа

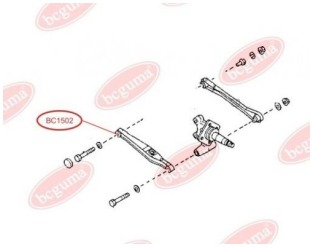

ЗАСТОСУВАННЯ:

MAZDA

BC1503

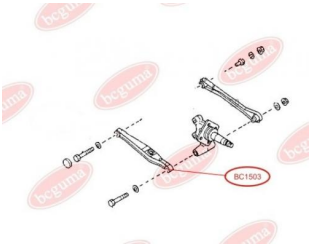

САЙЛЕНТБЛОК ПОПЕРЕЧНИХ ВАЖЕЛЯХ ЗАДНЬОЇ ПІДВІСКИ ЗОВНІШНІЙ

www.bcguma.ua/auto/BC1503

Артикул:	BC1503
GTIN-13:	4823101803396
Номери інших виробників (OEM):	B09228500; B09228550B
Вага, г:	87
Необхідна кількість:	2
Деталей в упаковці:	1
Зовнішній діаметр, мм:	33.0
Внутрішній діаметр, мм:	14.0
Товщина, мм:	48.0
Матеріал:	Гума / метал
Вісь установки:	Задня
Сторона установки:	Зліва / Зправа

ЗАСТОСУВАННЯ:

MAZDA

BC1504

САЙЛЕНТБЛОК ПОПЕРЕЧНИХ ВАЖЕЛЯХ ЗАДНЬОЇ ПІДВІСКИ ЗОВНІШНІЙ

www.bcguma.ua/auto/BC1504

Артикул:	BC1504
GTIN-13:	4823101803402
Номери інших виробників (OEM):	B09228600
Вага, г:	102
Необхідна кількість:	2
Деталей в упаковці:	1
Зовнішній діаметр, мм:	33.0
Внутрішній діаметр, мм:	14.0
Товщина, мм:	62.0
Матеріал:	Гума / метал
Вісь установки:	Задня
Сторона установки:	Зліва / Зправа

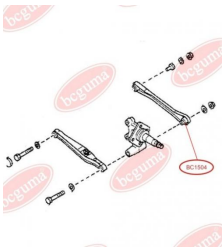

ЗАСТОСУВАННЯ:

MAZDA

BC1505

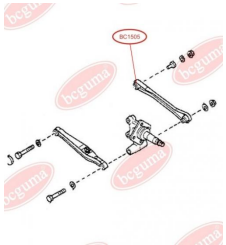

САЙЛЕНТБЛОК ПОПЕРЕЧНИХ ВАЖЕЛЯХ ЗАДНЬОЇ ПІДВІСКИ ВНУТРІШНІЙ

www.bcguma.ua/auto/BC1505

Артикул:	BC1505
GTIN-13:	4823101803419
Номери інших виробників (OEM):	B09228600; G03028600
Вага, г:	88
Необхідна кількість:	2
Деталей в упаковці:	1
Зовнішній діаметр, мм:	36.0
Внутрішній діаметр, мм:	20.0
Товщина, мм:	36.0
Матеріал:	Гума / метал
Вісь установки:	Задня
Сторона установки:	Зліва / Зправа

ЗАСТОСУВАННЯ:

MAZDA

BC1506

САЙЛЕНТБЛОК ПОПЕРЕЧНИХ ВАЖЕЛЯХ ЗАДНІЙ

www.bcguma.ua/auto/BC1506

Артикул:	BC1506
GTIN-13:	4823101803426
Номери інших виробників (OEM):	G03028500; G03028550
Вага, г:	59
Необхідна кількість:	2
Деталей в упаковці:	1
Зовнішній діаметр, мм:	30.0
Внутрішній діаметр, мм:	14.0
Товщина, мм:	36.0
Матеріал:	Гума / метал
Вісь установки:	Задня
Сторона установки:	Зліва / Зправа

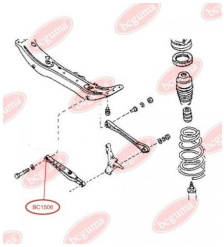

ЗАСТОСУВАННЯ:

MAZDA

BC1507

САЙЛЕНТБЛОК ПОЗДОВЖНЬОГО ВАЖЕЛЯ ЗАДНЬОЇ ПІДВІСКИ

www.bcguma.ua/auto/BC1507

Артикул:	BC1507
GTIN-13:	4823101803433
Номери інших виробників (OEM):	G03028200A
Вага, г:	93
Необхідна кількість:	2
Деталей в упаковці:	1
Зовнішній діаметр, мм:	36.0
Внутрішній діаметр, мм:	10.0
Товщина, мм:	60.0
Матеріал:	Гума / метал
Вісь установки:	Задня
Сторона установки:	Зліва / Зправа

ЗАСТОСУВАННЯ:

MAZDA

BC1508

САЙЛЕНТБЛОК ПОЗДОВЖНЬОГО ВАЖЕЛЯ ЗАДНЬОЇ ПІДВІСКИ

www.bcguma.ua/auto/BC1508

Артикул:	BC1508
GTIN-13:	4823101803440
Номери інших виробників (OEM):	G03028200A
Вага, г:	84
Необхідна кількість:	2
Деталей в упаковці:	1
Зовнішній діаметр, мм:	35.0
Внутрішній діаметр, мм:	10.0
Товщина, мм:	50.0
Матеріал:	Гума / метал
Вісь установки:	Задня
Сторона установки:	Зліва / Зправа

ЗАСТОСУВАННЯ:

MAZDA

BC1510

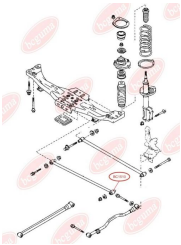

САЙЛЕНТБЛОК ПОПЕРЕЧНОГО ВАЖЕЛЯ

www.bcguma.ua/auto/BC1510

Артикул:	BC1510
GTIN-13:	4823101803457
Номери інших виробників (OEM):	BJ3D28620A; B02A28620; B02A28620A; B30K28620A
Вага, г:	121
Необхідна кількість:	2
Деталей в упаковці:	1
Зовнішній діаметр, мм:	31.8
Внутрішній діаметр, мм:	14.0
Товщина, мм:	57.0
Матеріал:	Гума / метал
Вісь установки:	Задня
Сторона установки:	Зліва / Зправа

ЗАСТОСУВАННЯ:

MAZDA

BC1511

САЙЛЕНТБЛОК ПОПЕРЕЧНОГО ВАЖЕЛЯ

www.bcguma.ua/auto/BC1511

Артикул:	BC1511
GTIN-13:	4823101803464
Номери інших виробників (OEM):	B02A28620; B02A28620A; B30K28620A; BJ3D28620A
Вага, г:	131
Необхідна кількість:	2
Деталей в упаковці:	1
Зовнішній діаметр, мм:	31.8
Внутрішній діаметр, мм:	12.0
Товщина, мм:	50.0
Матеріал:	Гума / метал
Вісь установки:	Задня
Сторона установки:	Зліва / Зправа

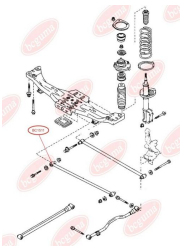

ЗАСТОСУВАННЯ:

MAZDA

BC1512

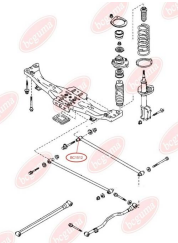

САЙЛЕНТБЛОК ПОПЕРЕЧНОГО ВАЖЕЛЯ

www.bcguma.ua/auto/BC1512

Артикул:	BC1512
GTIN-13:	4823101803471
Номери інших виробників (OEM):	BC1D28600A; BC1D28600B; BJ3D28600A
Вага, г:	132
Необхідна кількість:	2
Деталей в упаковці:	1
Зовнішній діаметр, мм:	31.8
Внутрішній діаметр, мм:	14.0
Товщина, мм:	66.0
Матеріал:	Гума / метал
Вісь установки:	Задня
Сторона установки:	Зліва / Зправа

ЗАСТОСУВАННЯ:

MAZDA

BC1513

САЙЛЕНТБЛОК ПОПЕРЕЧНОГО ВАЖЕЛЯ

www.bcguma.ua/auto/BC1513

Артикул:	BC1513
GTIN-13:	4823101803488
Номери інших виробників (OEM):	BC1D28600A; BC1D28600B; BJ3D28600A
Вага, г:	148
Необхідна кількість:	2
Деталей в упаковці:	1
Зовнішній діаметр, мм:	31.8
Внутрішній діаметр, мм:	12.0
Товщина, мм:	64.0
Матеріал:	Гума / метал
Вісь установки:	Задня
Сторона установки:	Зліва / Зправа

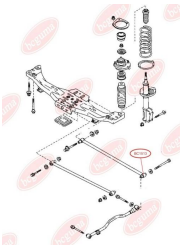

ЗАСТОСУВАННЯ:

MAZDA

BC1514

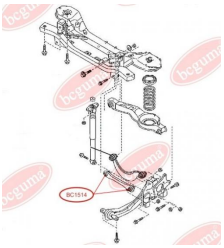

САЙЛЕНТБЛОК ПОПЕРЕЧНОЇ ТЯГИ ЗАДНЬОЇ ПІДВІСКИ

www.bcguma.ua/auto/BC1514

Артикул:	BC1514
GTIN-13:	4823101803495
Номери інших виробників (OEM):	1105524; C23628500A; 30683067; 30666072; 1500111; 8V415K743AA; BP4K28500C; YS415K743AB; BP4K28500E; BP4K28500D; BBP328500A; 98AG5K743AF; 1061668
Вага, г:	102
Необхідна кількість:	4
Деталей в упаковці:	1
Зовнішній діаметр, мм:	32.4
Внутрішній діаметр, мм:	12.0
Товщина, мм:	35.0
Матеріал:	Гума / метал
Вісь установки:	Задня
Сторона установки:	Зліва / Зправа

ЗАСТОСУВАННЯ:

FORD, HYUNDAI, KIA, MAZDA, VOLVO

BC1515

САЙЛЕНТБЛОК ПЕРЕДНЬОГО ВАЖЕЛЯ ЗАДНІЙ

www.bcguma.ua/auto/BC1515

Артикул:	BC1515
GTIN-13:	4823101803501
Номери інших виробників (OEM):	B4553446XA
Вага, г:	90
Необхідна кількість:	2
Деталей в упаковці:	1
Зовнішній діаметр, мм:	37.0
Внутрішній діаметр, мм:	18.0
Товщина, мм:	57.0
Матеріал:	Гума / метал
Вісь установки:	Задня Передня
Сторона установки:	Зліва / Зправа

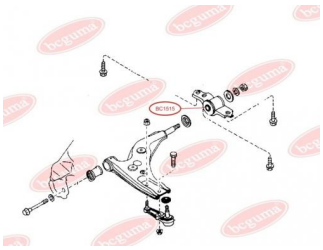

ЗАСТОСУВАННЯ:

MAZDA

BC1516

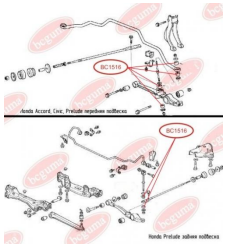

ВТУЛКА СТІЙКИ СТАБІЛІЗАТОРА

www.bcguma.ua/auto/BC1516

Артикул:	BC1516
GTIN-13:	4823101803518
Номери інших виробників (OEM):	5482622000; 8AB234100B; 8AG134100; 71028775; 9980308190; 999010800; 52316692010; S47P34171; 999420800; B46125156A; B21028776; 8AB234100A; B45934158; 8AB234100; B45934470; B46128156; GJ2134158; GJ2128158A; GJ2134157; G03028157; S08534157; B45534157
Вага, г:	5
Необхідна кількість:	-
Деталей в упаковці:	1
Зовнішній діаметр, мм:	22.0
Внутрішній діаметр, мм:	7.2
Товщина, мм:	14.3
Матеріал:	Гума
Вісь установки:	Задня
Сторона установки:	Зліва / Зправа

ЗАСТОСУВАННЯ:

HONDA, MAZDA

BC1517

САЙЛЕНТБЛОК ЗАДНЬОЇ ПІДВІСКИ НИЖНЬОГО ПОПЕРЕЧНОГО ВАЖЕЛЯ ПІД ПРУЖИНУ

www.bcguma.ua/auto/BC1517

Артикул:	BC1517
GTIN-13:	4823101803525
Номери інших виробників (OEM):	1150353; 1357317; 98AG5K652AK; 1136073; 1061660; 1448127; BBM228300B; 4M515K652AD; BBP328300A; B37F28300B; B37F28300A; BP4K28300D; BP4K28300E; B39D28300A
Вага, г:	133
Необхідна кількість:	2
Деталей в упаковці:	1
Зовнішній діаметр, мм:	36.0
Внутрішній діаметр, мм:	12.0
Товщина, мм:	44.5
Матеріал:	Гума / метал
Вісь установки:	Задня
Сторона установки:	Зліва / Зправа

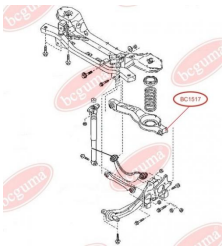

ЗАСТОСУВАННЯ:

FORD, MAZDA, OPEL, VOLVO

BC1518

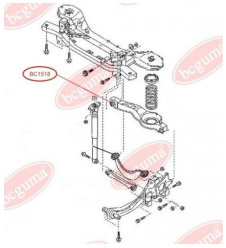

САЙЛЕНТБЛОК ЗАДНЬОЇ ПІДВІСКИ НИЖНЬОГО ПОПЕРЕЧНОГО ВАЖЕЛЯ ПІД ПРУЖИНУ

www.bcguma.ua/auto/BC1518

Артикул:	BC1518
GTIN-13:	4823101803532
Номери інших виробників (OEM):	B37F28300A; 1061660; 1448127; 1357317; 1150353; 1136073; 98AG5K652AK; 4M515K652AD; BP4K28300D; B37F28300B; BBP328300A; B39D28300A; BBM228300B; BP4K28300E
Вага, г:	182
Необхідна кількість:	2
Деталей в упаковці:	1
Зовнішній діаметр, мм:	33.0
Внутрішній діаметр, мм:	12.0
Товщина, мм:	55.0
Матеріал:	Гума / метал
Вісь установки:	Задня
Сторона установки:	Зліва / Зправа

ЗАСТОСУВАННЯ:

FORD, MAZDA, OPEL, VOLVO

BC1601

САЙЛЕНТБЛОК ПЕРЕДНЬОГО ВАЖЕЛЯ ПЕРЕДНІЙ

www.bcguma.ua/auto/BC1601

Артикул:	BC1601
GTIN-13:	4823101803549
Номери інших виробників (OEM):	GA2B34470
Вага, г:	183
Необхідна кількість:	2
Деталей в упаковці:	1
Зовнішній діаметр, мм:	40.0
Внутрішній діаметр, мм:	12.0
Товщина, мм:	60.7
Матеріал:	Гума / метал
Вісь установки:	Передня
Сторона установки:	Зліва / Зправа

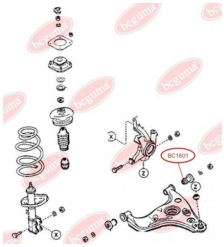

ЗАСТОСУВАННЯ:

KIA, MAZDA

BC1602

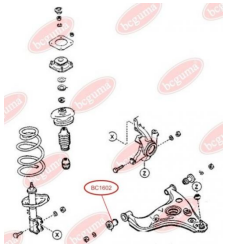

САЙЛЕНТБЛОК ПЕРЕДНЬОГО ВАЖЕЛЯ НИЖНІЙ

www.bcguma.ua/auto/BC1602

Артикул:	BC1602
GTIN-13:	4823101803556
Номери інших виробників (OEM):	G03034470D
Вага, г:	90
Необхідна кількість:	2
Деталей в упаковці:	1
Зовнішній діаметр, мм:	38.5
Внутрішній діаметр, мм:	12.0
Товщина, мм:	60.0
Матеріал:	Гума / метал
Вісь установки:	Передня
Сторона установки:	Зліва / Зправа

ЗАСТОСУВАННЯ:

MAZDA

BC1603

САЙЛЕНТБЛОК ПЕРЕДНЬОГО ВАЖЕЛЯ ЗАДНІЙ

www.bcguma.ua/auto/BC1603

Артикул:	BC1603
GTIN-13:	4823101803563
Номери інших виробників (OEM):	GJ2134460B
Вага, г:	273
Необхідна кількість:	2
Деталей в упаковці:	1
Зовнішній діаметр, мм:	45.0
Внутрішній діаметр, мм:	12.0
Товщина, мм:	74.0
Матеріал:	Гума / метал
Вісь установки:	Передня
Сторона установки:	Зліва / Зправа

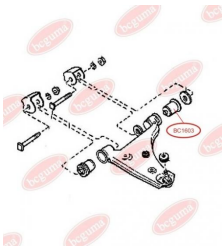

ЗАСТОСУВАННЯ:

MAZDA

BC1604

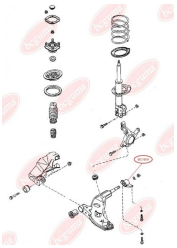

САЙЛЕНТБЛОК ПЕРЕДНЬОГО ВАЖЕЛЯ ЗАДНІЙ

www.bcguma.ua/auto/BC1604

Артикул:	BC1604
GTIN-13:	4823101803570
Номери інших виробників (OEM):	GA2A3446YB; GA2A3446YC; GA2A3446YD; GA2A3446YE; GA2A3446YA
Вага, г:	397
Необхідна кількість:	2
Деталей в упаковці:	1
Зовнішній діаметр, мм:	53.6
Внутрішній діаметр, мм:	18.0
Товщина, мм:	70.0
Матеріал:	Гума / метал
Вісь установки:	Передня
Сторона установки:	Зліва / Зправа

ЗАСТОСУВАННЯ:

FORD USA, MAZDA

BC16041

САЙЛЕНТБЛОК ПЕРЕДНЬОГО ВАЖЕЛЯ ЗАДНІЙ

www.bcguma.ua/auto/BC16041

Артикул:	BC16041
GTIN-13:	4823101805239
Номери інших виробників (OEM):	GA2A3446YB; GA2A3446YC; GA2A3446YD; GA2A3446YE; GA2A3446YA
Вага, г:	392
Необхідна кількість:	2
Деталей в упаковці:	1
Зовнішній діаметр, мм:	54.5
Внутрішній діаметр, мм:	18.0
Товщина, мм:	70.0
Матеріал:	Метал / Гума
Вісь установки:	Передня
Сторона установки:	Зліва / Зправа

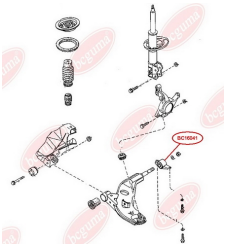

ЗАСТОСУВАННЯ:

FORD USA, MAZDA

BC1606

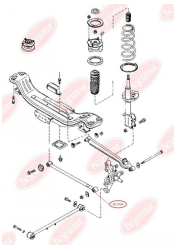

САЙЛЕНТБЛОК ПОПЕРЕЧНОГО ВАЖЕЛЯ ЗАДНЬОЇ ПІДВІСКИ ЗАДНІЙ

www.bcguma.ua/auto/BC1606

Артикул:	BC1606
GTIN-13:	4823101803587
Номери інших виробників (OEM):	GA2A2862X; GA2A28620; GC2A2862X; GC2A28620
Вага, г:	85
Необхідна кількість:	2
Деталей в упаковці:	1
Зовнішній діаметр, мм:	31.5
Внутрішній діаметр, мм:	14.0
Товщина, мм:	41.0
Матеріал:	Гума / метал
Вісь установки:	Задня
Сторона установки:	Зліва / Зправа

ЗАСТОСУВАННЯ:

MAZDA

BC1607

САЙЛЕНТБЛОК ПОПЕРЕЧНОГО ВАЖЕЛЯ ЗАДНЬОЇ ПІДВІСКИ ПЕРЕДНІЙ

www.bcguma.ua/auto/BC1607

Артикул:	BC1607
GTIN-13:	4823101803594
Номери інших виробників (OEM):	GA2A2862X; GC2A28620; GA2A28620; GC2A2862X
Вага, г:	132
Необхідна кількість:	2
Деталей в упаковці:	1
Зовнішній діаметр, мм:	33.2
Внутрішній діаметр, мм:	12.0
Товщина, мм:	50.0
Матеріал:	Гума / метал
Вісь установки:	Задня
Сторона установки:	Зліва / Зправа

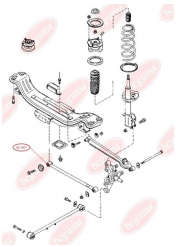

ЗАСТОСУВАННЯ:

MAZDA

BC1608

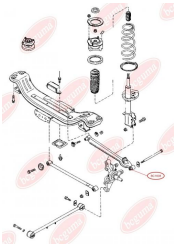

САЙЛЕНТБЛОК ПОПЕРЕЧНОГО ВАЖЕЛЯ ЗАДНЬОЇ ПІДВІСКИ ПЕРЕДНІЙ

www.bcguma.ua/auto/BC1608

Артикул:	BC1608
GTIN-13:	4823101803600
Номери інших виробників (OEM):	GA2A2860XA; GC5J2860X; GC5J28600
Вага, г:	105
Необхідна кількість:	2
Деталей в упаковці:	1
Зовнішній діаметр, мм:	31.5
Внутрішній діаметр, мм:	14.0
Товщина, мм:	53.0
Матеріал:	Гума / метал
Вісь установки:	Задня
Сторона установки:	Зліва / Зправа

ЗАСТОСУВАННЯ:

MAZDA

BC1609

САЙЛЕНТБЛОК ПОПЕРЕЧНОГО ВАЖЕЛЯ ЗАДНЬОЇ ПІДВІСКИ ЗАДНІЙ

www.bcguma.ua/auto/BC1609

Артикул:	BC1609
GTIN-13:	4823101803617
Номери інших виробників (OEM):	GC5J2860X; GA2A2860XA; GC5J28600
Вага, г:	164
Необхідна кількість:	2
Деталей в упаковці:	1
Зовнішній діаметр, мм:	35.0
Внутрішній діаметр, мм:	12.0
Товщина, мм:	64.0
Матеріал:	Гума / метал
Вісь установки:	Задня
Сторона установки:	Зліва / Зправа

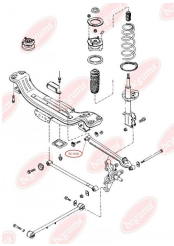

ЗАСТОСУВАННЯ:

MAZDA

BC1610

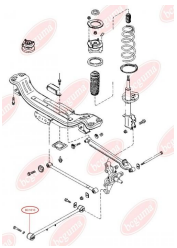

САЙЛЕНТБЛОК ПОЗДОВЖНЬОЇ ТЯГИ ЗАДНЬОЇ ПІДВІСКИ ПЕРЕДНІЙ

www.bcguma.ua/auto/BC1610

Артикул:	BC1610
GTIN-13:	4823101803624
Номери інших виробників (OEM):	GA5R28200; GA2A28200
Вага, г:	139
Необхідна кількість:	2
Деталей в упаковці:	1
Зовнішній діаметр, мм:	45.0
Внутрішній діаметр, мм:	12.0
Товщина, мм:	50.0
Матеріал:	Гума / метал
Вісь установки:	Задня
Сторона установки:	Зліва / Зправа

ЗАСТОСУВАННЯ:

MAZDA

BC1611

САЙЛЕНТБЛОК ПОЗДОВЖНЬОЇ ТЯГИ ЗАДНЬОЇ ПІДВІСКИ ЗАДНІЙ

www.bcguma.ua/auto/BC1611

Артикул:	BC1611
GTIN-13:	4823101803631
Номери інших виробників (OEM):	GA5R28200; GA2A28200
Вага, г:	142
Необхідна кількість:	2
Деталей в упаковці:	1
Зовнішній діаметр, мм:	45.0
Внутрішній діаметр, мм:	20.0
Товщина, мм:	50.0
Матеріал:	Гума / метал
Вісь установки:	Задня
Сторона установки:	Зліва / Зправа

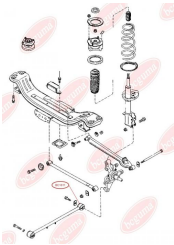

ЗАСТОСУВАННЯ:

MAZDA

BC1612

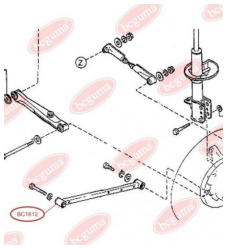

САЙЛЕНТБЛОК ПОЗДОВЖНЬОЇ ТЯГИ ЗАДНЬОЇ ПІДВІСКИ

www.bcguma.ua/auto/BC1612

Артикул:	BC1612
GTIN-13:	4823101803648
Номери інших виробників (OEM):	KA1028200; KA1028250
Вага, г:	150
Необхідна кількість:	2
Деталей в упаковці:	1
Зовнішній діаметр, мм:	45.0
Внутрішній діаметр, мм:	20.0
Товщина, мм:	53.0
Матеріал:	Гума / метал
Вісь установки:	Задня
Сторона установки:	Зліва / Зправа

ЗАСТОСУВАННЯ:

MAZDA

BC1613

САЙЛЕНТБЛОК ПОЗДОВЖНЬОЇ ТЯГИ ЗАДНЬОЇ ПІДВІСКИ

www.bcguma.ua/auto/BC1613

Артикул:	BC1613
GTIN-13:	4823101803655
Номери інших виробників (OEM):	KA1028200; KA1028250
Вага, г:	123
Необхідна кількість:	2
Деталей в упаковці:	1
Зовнішній діаметр, мм:	41.5
Внутрішній діаметр, мм:	12.0
Товщина, мм:	50.0
Матеріал:	Гума / метал
Вісь установки:	Задня
Сторона установки:	Зліва / Зправа

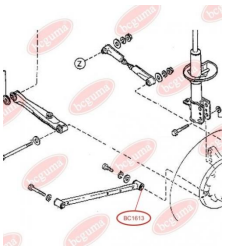

ЗАСТОСУВАННЯ:

MAZDA

BC1614

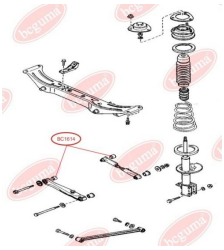

САЙЛЕНТБЛОК ПОПЕРЕЧНОЇ ТЯГИ ЗАДНЬОЇ ПІДВІСКИ

www.bcguma.ua/auto/BC1614

Артикул:	BC1614
GTIN-13:	4823101803662
Номери інших виробників (OEM):	G21128631
Вага, г:	110
Необхідна кількість:	2
Деталей в упаковці:	1
Зовнішній діаметр, мм:	42.0
Внутрішній діаметр, мм:	18.2
Товщина, мм:	41.0
Матеріал:	Гума / метал
Вісь установки:	Задня
Сторона установки:	Зліва / Зправа

ЗАСТОСУВАННЯ:

MAZDA

BC1615

САЙЛЕНТБЛОК ПОЗДОВЖНЬОЇ ТЯГИ ЗАДНЬОЇ ПІДВІСКИ ПЕРЕДНІЙ

www.bcguma.ua/auto/BC1615

Артикул:	BC1615
GTIN-13:	4823101803679
Номери інших виробників (OEM):	GE6028200; G11628300B
Вага, г:	140
Необхідна кількість:	2
Деталей в упаковці:	1
Зовнішній діаметр, мм:	41.5
Внутрішній діаметр, мм:	10.0
Товщина, мм:	50.0
Матеріал:	Гума / метал
Вісь установки:	Задня
Сторона установки:	Зліва / Зправа

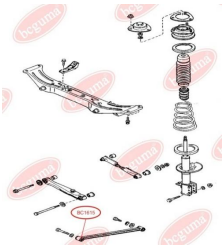

ЗАСТОСУВАННЯ:

MAZDA

BC1616

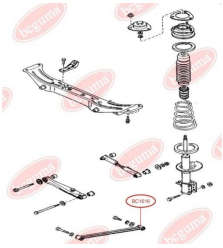

САЙЛЕНТБЛОК ПОЗДОВЖНЬОЇ ТЯГИ ЗАДНЬОЇ ПІДВІСКИ ЗАДНІЙ

www.bcguma.ua/auto/BC1616

Артикул:	BC1616
GTIN-13:	4823101803686
Номери інших виробників (OEM):	G11628300B; GE6028200
Вага, г:	107
Необхідна кількість:	2
Деталей в упаковці:	1
Зовнішній діаметр, мм:	41.5
Внутрішній діаметр, мм:	16.0
Товщина, мм:	50.0
Матеріал:	Гума / метал
Вісь установки:	Задня
Сторона установки:	Зліва / Зправа

ЗАСТОСУВАННЯ:

MAZDA

BC1617

САЙЛЕНТБЛОК ПОЗДОВЖНЬОЇ ТЯГИ ЗАДНЬОЇ ПІДВІСКИ

www.bcguma.ua/auto/BC1617

Артикул:	BC1617
GTIN-13:	4823101803693
Номери інших виробників (OEM):	B45528200A; B45528200B
Вага, г:	87
Необхідна кількість:	2
Деталей в упаковці:	1
Зовнішній діаметр, мм:	41.5
Внутрішній діаметр, мм:	20.0
Товщина, мм:	50.0
Матеріал:	Гума / метал
Вісь установки:	Задня
Сторона установки:	Зліва / Зправа

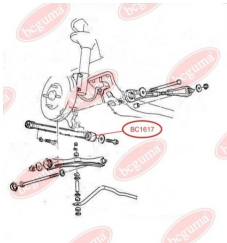

ЗАСТОСУВАННЯ:

MAZDA

BC1621

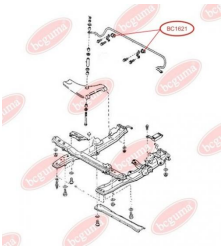

ПОДУШКА ПЕРЕДНЬОГО СТАБІЛІЗАТОРА

www.bcguma.ua/auto/BC1621

Артикул:	BC1621
GTIN-13:	4823101803709
Номери інших виробників (OEM):	G03034156
Вага, г:	28
Необхідна кількість:	2
Деталей в упаковці:	1
Зовнішній діаметр, мм:	31.0
Внутрішній діаметр, мм:	16.5
Товщина, мм:	38.5
Матеріал:	Гума
Вісь установки:	Задня
Сторона установки:	Зліва / Зправа

ЗАСТОСУВАННЯ:

MAZDA

BC1622

ПОДУШКА ЗАДНЬОГО СТАБІЛІЗАТОРА

www.bcguma.ua/auto/BC1622

Артикул:	BC1622
GTIN-13:	4823101803716
Номери інших виробників (OEM):	G06728156
Вага, г:	20
Необхідна кількість:	2
Деталей в упаковці:	1
Зовнішній діаметр, мм:	31.0
Внутрішній діаметр, мм:	15.0
Товщина, мм:	38.5
Матеріал:	Гума
Вісь установки:	Задня
Сторона установки:	Зліва / Зправа

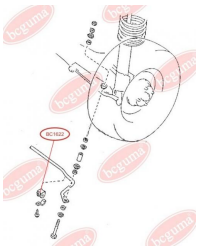

ЗАСТОСУВАННЯ:

MAZDA

BC1701

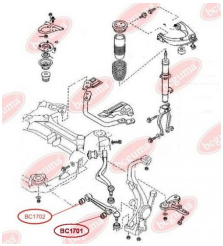

САЙЛЕНТБЛОК НИЖНЬОГО ВАЖЕЛЯ ПЕРЕДНЬОЇ ПІДВІСКИ, ЗОВНІШНІЙ

www.bcguma.ua/auto/BC1701

Артикул:	BC1701
GTIN-13:	4823101803723
Номери інших виробників (OEM):	GJ6A34710A
Вага, г:	209
Необхідна кількість:	2
Деталей в упаковці:	1
Зовнішній діаметр, мм:	44.0
Внутрішній діаметр, мм:	12.0
Товщина, мм:	49.0
Матеріал:	Гума / метал
Вісь установки:	Передня
Сторона установки:	Зліва / Зправа

ЗАСТОСУВАННЯ:

MAZDA, VW

BC1702

САЙЛЕНТБЛОК НИЖНЬОГО ПЕРЕДНЬОГО ВАЖЕЛЯ

www.bcguma.ua/auto/BC1702

Артикул:	BC1702
GTIN-13:	4823101803730
Номери інших виробників (OEM):	GJ6A34470A; GJ6A34470B
Вага, г:	201
Необхідна кількість:	2
Деталей в упаковці:	1
Зовнішній діаметр, мм:	40.5
Внутрішній діаметр, мм:	12.0
Товщина, мм:	57.0
Матеріал:	Гума / метал
Вісь установки:	Передня
Сторона установки:	Зліва / Зправа

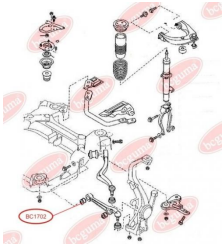

ЗАСТОСУВАННЯ:

MAZDA, VW

BC1703

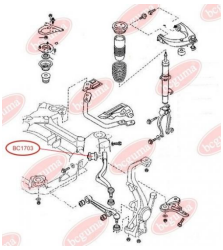

САЙЛЕНТБЛОК НИЖНЬОГО ПЕРЕДНЬОГО ВАЖЕЛЯ

www.bcguma.ua/auto/BC1703

Артикул:	BC1703
GTIN-13:	4823101803747
Номери інших виробників (OEM):	GJ6A34460A; GJ6A34460B
Вага, г:	524
Необхідна кількість:	2
Деталей в упаковці:	1
Зовнішній діаметр, мм:	62.5
Внутрішній діаметр, мм:	12.0
Товщина, мм:	79.5
Матеріал:	Поліамід / резина / метал
Вісь установки:	Задня Передня
Сторона установки:	Зліва / Зправа

ЗАСТОСУВАННЯ:

MAZDA

BC1704

САЙЛЕНТБЛОК ВЕРХНЬОГО ВАЖЕЛЯ ПЕРЕДНЬОЇ ПІДВІСКИ

www.bcguma.ua/auto/BC1704

Артикул:	BC1704
GTIN-13:	4823101803754
Номери інших виробників (OEM):	GP9A34250A; GP9A34250B; GJ6A34250B; GJ6A34200B; GP9A34200B; GP9A34200A
Вага, г:	143
Необхідна кількість:	4
Деталей в упаковці:	1
Зовнішній діаметр, мм:	40.2
Внутрішній діаметр, мм:	10.0
Товщина, мм:	45.0
Матеріал:	Гума / метал
Вісь установки:	Передня
Сторона установки:	Зліва / Зправа

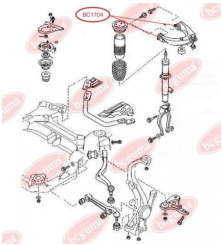

ЗАСТОСУВАННЯ:

MAZDA

BC1705

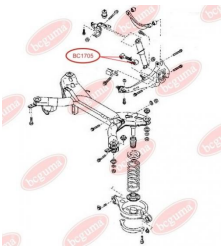

САЙЛЕНТБЛОК ЗАДНЬОЇ ПІДВІСКИ ВЕРХНЬОГО ВАЖЕЛЯ

www.bcguma.ua/auto/BC1705

Артикул:	BC1705
GTIN-13:	4823101803761
Номери інших виробників (OEM):	G26A28500A; G26A28500B; GJ6A28500D
Вага, г:	170
Необхідна кількість:	4
Деталей в упаковці:	1
Зовнішній діаметр, мм:	40.0
Внутрішній діаметр, мм:	12.0
Товщина, мм:	51.5
Матеріал:	Гума / метал
Вісь установки:	Задня
Сторона установки:	Зліва / Зправа

ЗАСТОСУВАННЯ:

MAZDA

BC1706

САЙЛЕНТБЛОК ЗАДНЬОЇ ПІДВІСКИ ВЕРХНЬОГО ВАЖЕЛЯ

www.bcguma.ua/auto/BC1706

Артикул:	BC1706
GTIN-13:	4823101803778
Номери інших виробників (OEM):	G26A28500A; G26A28500B; GJ6A28500D
Вага, г:	169
Необхідна кількість:	4
Деталей в упаковці:	1
Зовнішній діаметр, мм:	39.3
Внутрішній діаметр, мм:	12.0
Товщина, мм:	51.5
Матеріал:	Гума / метал
Вісь установки:	Задня
Сторона установки:	Зліва / Зправа

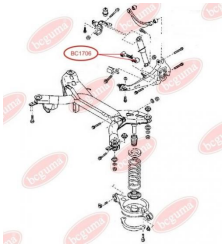

ЗАСТОСУВАННЯ:

MAZDA

BC17061

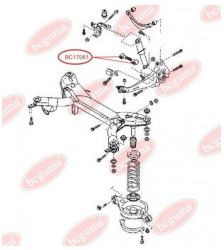

САЙЛЕНТБЛОК ЗАДНЬОЇ ПІДВІСКИ ВЕРХНЬОГО ВАЖЕЛЯ

www.bcguma.ua/auto/BC17061

Артикул:	BC17061
GTIN-13:	4823101803785
Номери інших виробників (OEM):	GJ6A28500D; G26A28500A; G26A28500B
Вага, г:	167
Необхідна кількість:	4
Деталей в упаковці:	1
Зовнішній діаметр, мм:	38.3
Внутрішній діаметр, мм:	12.0
Товщина, мм:	51.5
Матеріал:	Гума / метал
Вісь установки:	Задня
Сторона установки:	Зліва / Зправа

ЗАСТОСУВАННЯ:

MAZDA

BC1707

САЙЛЕНТБЛОК ЗАДНЬОЇ ПІДВІСКИ ВЕРХНЬОГО ПОПЕРЕЧНОГО ВАЖЕЛЯ

www.bcguma.ua/auto/BC1707

Артикул:	BC1707
GTIN-13:	4823101803792
Номери інших виробників (OEM):	GP9A28450; GJ6A28450
Вага, г:	127
Необхідна кількість:	4
Деталей в упаковці:	1
Зовнішній діаметр, мм:	36.5
Внутрішній діаметр, мм:	12.0
Товщина, мм:	45.0
Матеріал:	Гума / метал
Вісь установки:	Задня
Сторона установки:	Зліва / Зправа

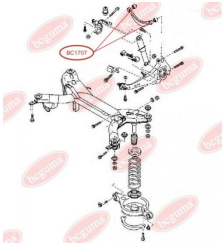

ЗАСТОСУВАННЯ:

MAZDA

BC1708

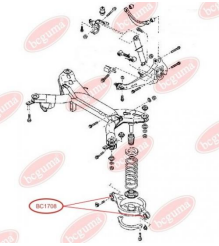

САЙЛЕНТБЛОК ЗАДНЬОЇ ПІДВІСКИ НИЖНЬОГО ПОПЕРЕЧНОГО ВАЖЕЛЯ ПІД ПРУЖИНУ

www.bcguma.ua/auto/BC1708

Артикул:	BC1708
GTIN-13:	4823101803808
Номери інших виробників (OEM):	G26A28300A; G26A28350A; GJ6A28300A; G26A28300B; GJ6A28300; GJ6A28350B
Вага, г:	160
Необхідна кількість:	4
Деталей в упаковці:	1
Зовнішній діаметр, мм:	37.2
Внутрішній діаметр, мм:	12.0
Товщина, мм:	51.5
Матеріал:	Гума / метал
Вісь установки:	Задня
Сторона установки:	Зліва / Зправа

ЗАСТОСУВАННЯ:

MAZDA

BC17081

САЙЛЕНТБЛОК ПОПЕРЕЧНОГО ВАЖЕЛЯ (ПІД ПРУЖИНУ) ЗАДНЬОЇ ПІДВІСКИ ВНУТРІШНІЙ / ЗОВНІШНІЙ

www.bcguma.ua/auto/BC17081

Артикул:	BC17081
GTIN-13:	4823101803815
Номери інших виробників (OEM):	G26A28300A; G26A28300B; G26A28350A; GJ6A28300; GJ6A28350; GJ6A28300A; GJ6A28350A; GJ6A28350B
Вага, г:	135
Необхідна кількість:	4
Деталей в упаковці:	1
Зовнішній діаметр, мм:	38.6
Внутрішній діаметр, мм:	12.0
Товщина, мм:	52.0
Матеріал:	Гума / метал
Вісь установки:	Задня
Сторона установки:	Зліва / Зправа

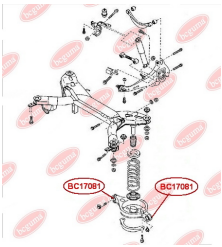

ЗАСТОСУВАННЯ:

MAZDA

BC1709

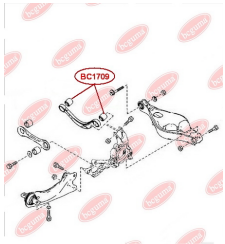

САЙЛЕНТБЛОК ЗАДНЬОГО ВЕРХНЬОГО ПОПЕРЕЧНОГО ВАЖЕЛЯ

www.bcguma.ua/auto/BC1709

Артикул:	BC1709
GTIN-13:	4823101803822
Номери інших виробників (OEM):	GS1D28450A
Вага, г:	169
Необхідна кількість:	4
Деталей в упаковці:	1
Зовнішній діаметр, мм:	40.0
Внутрішній діаметр, мм:	12.0
Товщина, мм:	44.0
Матеріал:	Гума / метал
Вісь установки:	Задня
Сторона установки:	Зліва / Зправа

ЗАСТОСУВАННЯ:

MAZDA

BC1710

САЙЛЕНТБЛОК ПОЗДОВЖНЬОГО ВАЖЕЛЯ ЗАДНЬОЇ ПІДВІСКИ

www.bcguma.ua/auto/BC1710

Артикул:	BC1710
GTIN-13:	4823101803839
Номери інших виробників (OEM):	G26A28200B; G26A28250B; GJ6A28200K; GJ6A28200G; GJ6A28200J; GJ6A28250K; GJ6A28250G; GJ6A28250J
Вага, г:	631
Необхідна кількість:	2
Деталей в упаковці:	1
Зовнішній діаметр, мм:	60.5
Внутрішній діаметр, мм:	-
Товщина, мм:	148.0
Матеріал:	Гума / метал
Вісь установки:	Задня
Сторона установки:	Зліва / Зправа

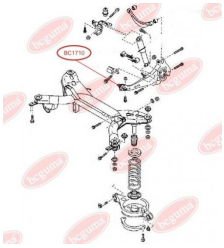

ЗАСТОСУВАННЯ:

MAZDA

BC1711

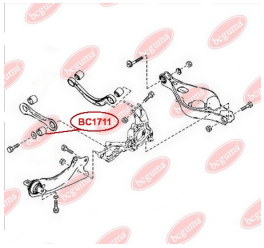

САЙЛЕНТБЛОК ЗАДНЬОЇ ПОПЕРЕЧНОЇ ТЯГИ, ЗОВНІШНІЙ

www.bcguma.ua/auto/BC1711

Артикул:	BC1711
GTIN-13:	4823101803846
Номери інших виробників (OEM):	GS1D28500A
Вага, г:	271
Необхідна кількість:	2
Деталей в упаковці:	1
Зовнішній діаметр, мм:	40.2
Внутрішній діаметр, мм:	12.2
Товщина, мм:	51.5
Матеріал:	Метал / Гума
Вісь установки:	Задня
Сторона установки:	Зліва / Зправа

ЗАСТОСУВАННЯ:

MAZDA

BC1712

САЙЛЕНТБЛОК ЗАДНЬОЇ ПОПЕРЕЧНОЇ ТЯГИ, ВНУТРІШНІЙ

www.bcguma.ua/auto/BC1712

Артикул:	BC1712
GTIN-13:	4823101803853
Номери інших виробників (OEM):	GS1D28500A
Вага, г:	220
Необхідна кількість:	2
Деталей в упаковці:	1
Зовнішній діаметр, мм:	40.2
Внутрішній діаметр, мм:	14.2
Товщина, мм:	45.0
Матеріал:	Метал / Гума
Вісь установки:	Задня
Сторона установки:	Зліва / Зправа

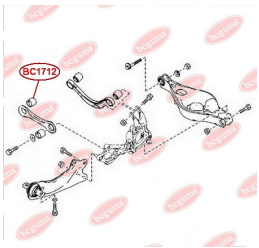

ЗАСТОСУВАННЯ:

MAZDA

BC1713

САЙЛЕНТБЛОК ВЕРХНЬОГО ВАЖЕЛЯ ПЕРЕДНЬОЇ ПІДВІСКИ

www.bcguma.ua/auto/BC1713

Артикул:	BC1713
GTIN-13:	4823101803860
Номери інших виробників (OEM):	GS1D34200C; GS1D34250C; GS1D34200A; GS1D34200B; GS1D34250A; GS1D34250B; GP9A34200A; GP9A34200B; GP9A34250A; GP9A34250B; GJ6A34200B; GJ6A34250B
Вага, г:	161
Необхідна кількість:	4
Деталей в упаковці:	1
Зовнішній діаметр, мм:	40.5
Внутрішній діаметр, мм:	10.2
Товщина, мм:	44.6
Матеріал:	Метал / Гума
Вісь установки:	Передня
Сторона установки:	Зліва / Зправа

ЗАСТОСУВАННЯ:

MAZDA

BC1714

САЙЛЕНТБЛОК ПОЗДОВЖНЬОГО ВАЖЕЛЯ ЗАДНЬОЇ ПІДВІСКИ

www.bcguma.ua/auto/BC1714

Артикул:	BC1714
GTIN-13:	4823101805444
Номери інших виробників (OEM):	GS1D28200B; GS1D28200C; GS1D28250B; GS1D28250C
Вага, г:	679
Необхідна кількість:	2
Деталей в упаковці:	1
Зовнішній діаметр, мм:	70.3
Внутрішній діаметр, мм:	18.5
Товщина, мм:	18.5
Матеріал:	Метал / Гума
Вісь установки:	Задня
Сторона установки:	Зліва / Зправа

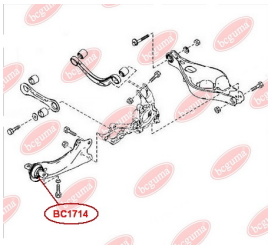

ЗАСТОСУВАННЯ:

MAZDA

BC1715

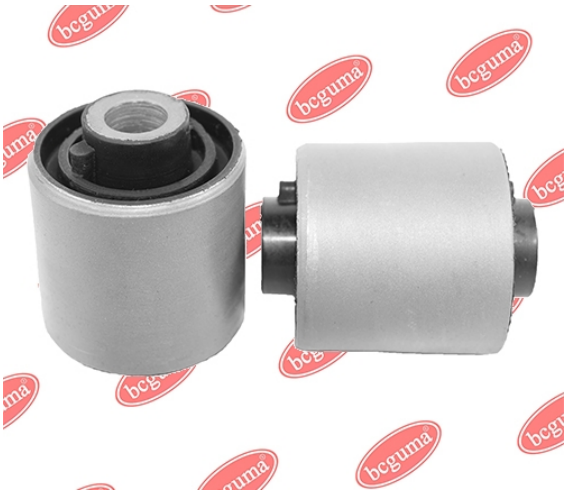

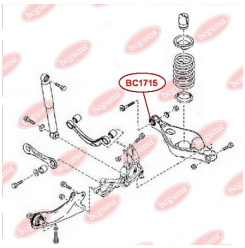

САЙЛЕНТБЛОК ПОПЕРЕЧНОГО ВАЖЕЛЯ (ПІД ПРУЖИНУ) ЗАДНЬОЇ ПІДВІСКИ, ВНУТРІШНІЙ

www.bcguma.ua/auto/BC1715

Артикул:	BC1715
GTIN-13:	4823101803877
Номери інших виробників (OEM):	GSY128300; GSY128350; GS1D28300B; GS1D28350B; GS1D28300C; GS1D28350C
Вага, г:	229
Необхідна кількість:	2
Деталей в упаковці:	1
Зовнішній діаметр, мм:	44.0
Внутрішній діаметр, мм:	12.0
Товщина, мм:	55.0
Матеріал:	Метал / Гума
Вісь установки:	Задня
Сторона установки:	Зліва / Зправа

ЗАСТОСУВАННЯ:

MAZDA

BC1716

ВТУЛКА ЗАДНЬОГО АМОРТИЗАТОРА ВЕРХНЯ / НИЖНЯ

www.bcguma.ua/auto/BC1716

Артикул:	BC1716
GTIN-13:	4823101805246
Номери інших виробників (OEM):	GJ5A28700B; GJ5A28700C; GJ5A28700D; GR2F28700; GJ6J28700B; GJ6J28700C; GJ6J28700D; GJ6J28700E; GR1L28700; GR1L28700A; G21C28700; G21C28700A; GP9A28700C
Вага, г:	99
Необхідна кількість:	4
Деталей в упаковці:	1
Зовнішній діаметр, мм:	29.6
Внутрішній діаметр, мм:	12.0
Товщина, мм:	62.0
Матеріал:	Метал / Гума
Вісь установки:	Задня
Сторона установки:	Зліва / Зправа

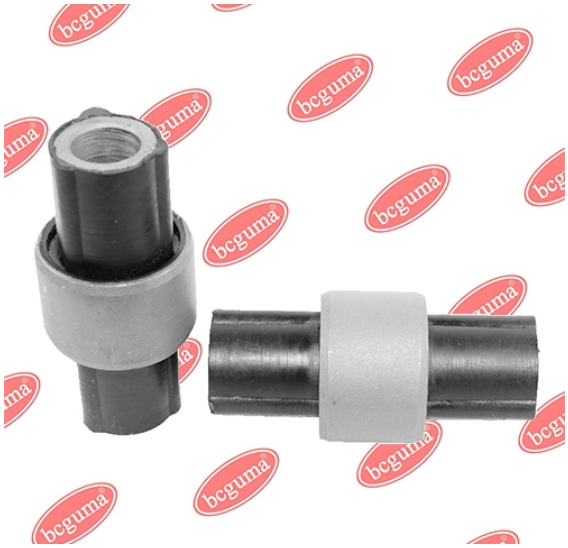

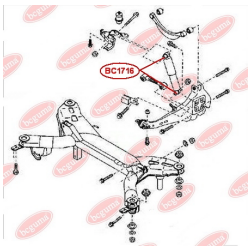

ЗАСТОСУВАННЯ:

MAZDA, NISSAN

BC1804

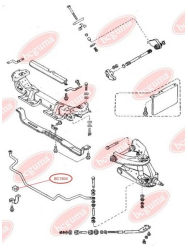

ПОДУШКА ПЕРЕДНЬОГО СТАБІЛІЗАТОРА

www.bcguma.ua/auto/BC1804

Артикул:	BC1804
GTIN-13:	4823101803884
Номери інших виробників (OEM):	S08334156
Вага, г:	35
Необхідна кількість:	2
Деталей в упаковці:	1
Зовнішній діаметр, мм:	30.0
Внутрішній діаметр, мм:	21.0
Товщина, мм:	38.0
Матеріал:	Гума
Вісь установки:	Передня
Сторона установки:	Зліва / Зправа

ЗАСТОСУВАННЯ:

MAZDA

BC1805

ВТУЛКА РЕСОРИ (МАЛА)

www.bcguma.ua/auto/BC1805

Артикул:	BC1805
GTIN-13:	4823101803891
Номери інших виробників (OEM):	S08428333
Вага, г:	28
Необхідна кількість:	4
Деталей в упаковці:	1
Зовнішній діаметр, мм:	33.0
Внутрішній діаметр, мм:	18.0
Товщина, мм:	39.5
Матеріал:	Гума
Вісь установки:	Задня
Сторона установки:	Ззаду

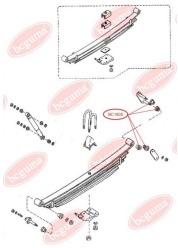

ЗАСТОСУВАННЯ:

MAZDA

BC1806

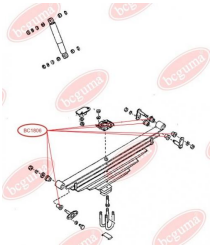

ВТУЛКА РЕСОРИ (ВЕЛИКА)

www.bcguma.ua/auto/BC1806

Артикул:	BC1806
GTIN-13:	4823101803907
Номери інших виробників (OEM):	S08428333
Вага, г:	48
Необхідна кількість:	4
Деталей в упаковці:	1
Зовнішній діаметр, мм:	40.0
Внутрішній діаметр, мм:	20.0
Товщина, мм:	40.0
Матеріал:	Гума
Вісь установки:	Задня
Сторона установки:	Ззаду

ЗАСТОСУВАННЯ:

MAZDA

BC1901

САЙЛЕНТБЛОК РЕАКТИВНОЇ ТЯГИ ЗАДНЬОЇ ПІДВІСКИ

www.bcguma.ua/auto/BC1901

Артикул:	BC1901
GTIN-13:	4823101803914
Номери інших виробників (OEM):	MR223673; MR102013; MR403485; MN100109; MN184288; MB864964; 4117A007
Вага, г:	123
Необхідна кількість:	4
Деталей в упаковці:	1
Зовнішній діаметр, мм:	36.5
Внутрішній діаметр, мм:	12.0
Товщина, мм:	45.0
Матеріал:	Гума / метал
Вісь установки:	Задня
Сторона установки:	Зліва / Зправа

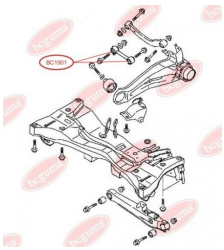

ЗАСТОСУВАННЯ:

CITROËN, MITSUBISHI, PEUGEOT

BC1902

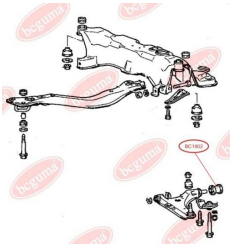

САЙЛЕНТБЛОК ПЕРЕДНЬОГО ВАЖЕЛЯ ЗАДНІЙ

www.bcguma.ua/auto/BC1902

Артикул:	BC1902
GTIN-13:	4823101803921
Номери інших виробників (OEM):	MB518220; MB518221
Вага, г:	140
Необхідна кількість:	2
Деталей в упаковці:	1
Зовнішній діаметр, мм:	48.0
Внутрішній діаметр, мм:	18.0
Товщина, мм:	62.0
Матеріал:	Гума / метал
Вісь установки:	Задня
Сторона установки:	Зліва / Зправа

ЗАСТОСУВАННЯ:

MITSUBISHI

BC1903

САЙЛЕНТБЛОК НИЖНЬОГО ВАЖЕЛЯ ПЕРЕДНЬОЇ ПІДВІСКИ ПЕРЕДНІЙ

www.bcguma.ua/auto/BC1903

Артикул:	BC1903
GTIN-13:	4823101803938
Номери інших виробників (OEM):	5455136000; 5455536010
Вага, г:	137
Необхідна кількість:	2
Деталей в упаковці:	1
Зовнішній діаметр, мм:	32.0
Внутрішній діаметр, мм:	12.0
Товщина, мм:	54.5
Матеріал:	Гума / метал
Вісь установки:	Передня
Сторона установки:	Зліва / Зправа

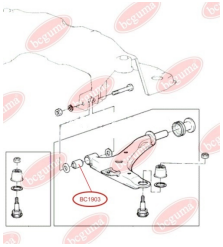

ЗАСТОСУВАННЯ:

HYUNDAI

BC1904

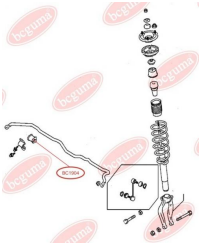

ПОДУШКА ПЕРЕДНЬОГО СТАБІЛІЗАТОРА

www.bcguma.ua/auto/BC1904

Артикул:	BC1904
GTIN-13:	4823101803945
Номери інших виробників (OEM):	MR297500; MB573054
Вага, г:	17
Необхідна кількість:	2
Деталей в упаковці:	1
Зовнішній діаметр, мм:	-
Внутрішній діаметр, мм:	19.0
Товщина, мм:	46.3
Матеріал:	Гума
Вісь установки:	Передня
Сторона установки:	Зліва / Зправа

ЗАСТОСУВАННЯ:

MITSUBISHI

BC1905

ПОДУШКА ПЕРЕДНЬОГО СТАБІЛІЗАТОРА

www.bcguma.ua/auto/BC1905

Артикул:	BC1905
GTIN-13:	4823101803952
Номери інших виробників (OEM):	MR244116
Вага, г:	36
Необхідна кількість:	2
Деталей в упаковці:	1
Зовнішній діаметр, мм:	-
Внутрішній діаметр, мм:	18.0
Товщина, мм:	46.3
Матеріал:	Гума
Вісь установки:	Передня
Сторона установки:	Зліва / Зправа

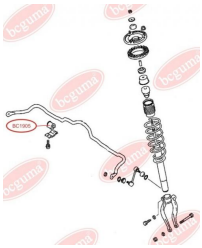

ЗАСТОСУВАННЯ:

MITSUBISHI, VW

BC1906

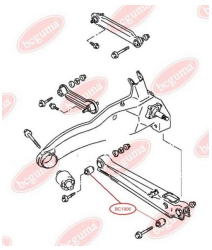

САЙЛЕНТБЛОК ЗАДНЬОГО ПОПЕРЕЧНОГО ВАЖЕЛЯ ПІДВІСКИ

www.bcguma.ua/auto/BC1906

Артикул:	BC1906
GTIN-13:	4823101803969
Номери інших виробників (OEM):	MB809239; MR102012; MR244851; MR403464; MN100110
Вага, г:	144
Необхідна кількість:	4
Деталей в упаковці:	1
Зовнішній діаметр, мм:	35.0
Внутрішній діаметр, мм:	12.5
Товщина, мм:	50.0
Матеріал:	Гума / метал
Вісь установки:	Задня Передня
Сторона установки:	Зліва / Зправа

ЗАСТОСУВАННЯ:

MITSUBISHI, PROTON

BC1907

САЙЛЕНТБЛОК ЗАДНЬОГО ПОПЕРЕЧНОГО ВАЖЕЛЯ

www.bcguma.ua/auto/BC1907

Артикул:	BC1907
GTIN-13:	4823101803976
Номери інших виробників (OEM):	MB809170; 0401065
Вага, г:	177
Необхідна кількість:	2
Деталей в упаковці:	1
Зовнішній діаметр, мм:	36.0
Внутрішній діаметр, мм:	12.0
Товщина, мм:	66.0
Матеріал:	Гума / метал
Вісь установки:	Задня
Сторона установки:	Зліва / Зправа

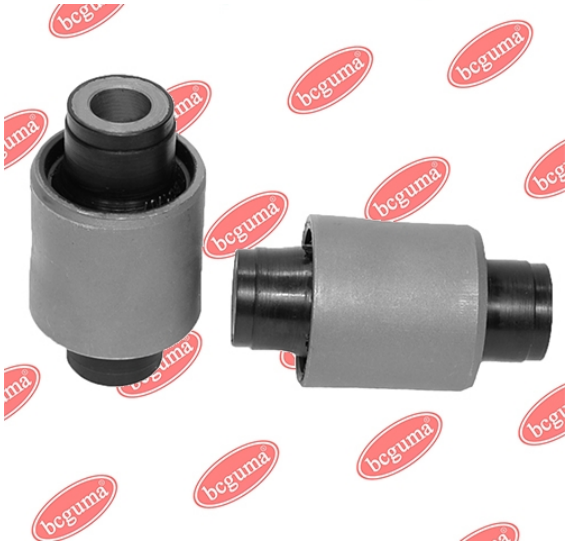

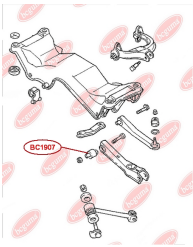

ЗАСТОСУВАННЯ:

MITSUBISHI

BC1908

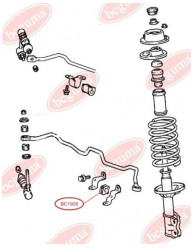

ПОДУШКА ПЕРЕДНЬОГО СТАБІЛІЗАТОРА

www.bcguma.ua/auto/BC1908

Артикул:	BC1908
GTIN-13:	4823101803983
Номери інших виробників (OEM):	MB808005; MR403965; MB518954
Вага, г:	15
Необхідна кількість:	2
Деталей в упаковці:	1
Зовнішній діаметр, мм:	-
Внутрішній діаметр, мм:	18.7
Товщина, мм:	36.0
Матеріал:	Гума
Вісь установки:	Передня
Сторона установки:	Зліва / Зправа

ЗАСТОСУВАННЯ:

MITSUBISHI

BC1909

САЙЛЕНТБЛОК ЗАДНЬОГО ПОПЕРЕЧНОГО ВАЖЕЛЯ

www.bcguma.ua/auto/BC1909

Артикул:	BC1909
GTIN-13:	4823101803990
Номери інших виробників (OEM):	MR197915; 4113A062
Вага, г:	152
Необхідна кількість:	2
Деталей в упаковці:	1
Зовнішній діаметр, мм:	40.0
Внутрішній діаметр, мм:	12.0
Товщина, мм:	50.0
Матеріал:	Гума / метал
Вісь установки:	Задня
Сторона установки:	Зліва / Зправа

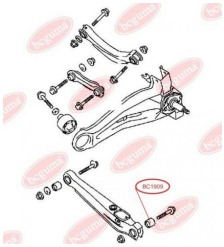

ЗАСТОСУВАННЯ:

MITSUBISHI, PROTON

BC1910

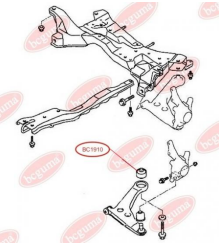

САЙЛЕНТБЛОК ПЕРЕДНЬОГО ВАЖЕЛЯ, ПОСИЛЕНИЙ "BAD ROADS"

www.bcguma.ua/auto/BC1910

Артикул:	BC1910
GTIN-13:	4823101804003
Номери інших виробників (OEM):	MR403441
Вага, г:	246
Необхідна кількість:	2
Деталей в упаковці:	1
Зовнішній діаметр, мм:	60.0
Внутрішній діаметр, мм:	14.0
Товщина, мм:	54.0
Матеріал:	Гума / метал
Вісь установки:	Задня Передня
Сторона установки:	Зліва / Зправа

ЗАСТОСУВАННЯ:

CITROËN, MITSUBISHI, PEUGEOT

BC1911

САЙЛЕНТБЛОК ВЕРХНЬОЇ ПОПЕРЕЧНОЇ ТЯГИ

www.bcguma.ua/auto/BC1911

Артикул:	BC1911
GTIN-13:	4823101804010
Номери інших виробників (OEM):	MN100109; MR403485
Вага, г:	143
Необхідна кількість:	2
Деталей в упаковці:	1
Зовнішній діаметр, мм:	40.0
Внутрішній діаметр, мм:	12.0
Товщина, мм:	44.0
Матеріал:	Гума / метал
Вісь установки:	Задня
Сторона установки:	Зліва / Зправа

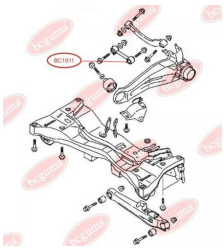

ЗАСТОСУВАННЯ:

CITROËN, MITSUBISHI, PEUGEOT

BC1912

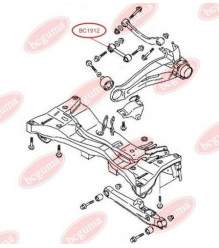

САЙЛЕНТБЛОК ВЕРХНЬОГО ПОПЕРЕЧНОГО ВАЖЕЛЯ

www.bcguma.ua/auto/BC1912

Артикул:	BC1912
GTIN-13:	4823101804027
Номери інших виробників (OEM):	MN100109
Вага, г:	126
Необхідна кількість:	2
Деталей в упаковці:	1
Зовнішній діаметр, мм:	36.0
Внутрішній діаметр, мм:	12.0
Товщина, мм:	45.0
Матеріал:	Гума / метал
Вісь установки:	Задня
Сторона установки:	Зліва / Зправа

ЗАСТОСУВАННЯ:

CITROËN, MITSUBISHI, PEUGEOT

BC1913

САЙЛЕНТБЛОК ЗАДНЬОГО ДИФЕРЕНЦІАЛА, ПОСИЛЕНИЙ "BAD ROADS"

www.bcguma.ua/auto/BC1913

Артикул:	BC1913
GTIN-13:	4823101804034
Номери інших виробників (OEM):	MR961408; MR961407
Вага, г:	198
Необхідна кількість:	2
Деталей в упаковці:	1
Зовнішній діаметр, мм:	45.0
Внутрішній діаметр, мм:	14.0
Товщина, мм:	56.0
Матеріал:	Гума / метал
Вісь установки:	Задня
Сторона установки:	Зліва / Зправа

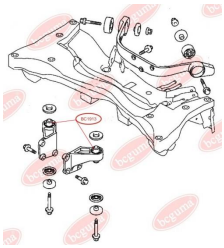

ЗАСТОСУВАННЯ:

MITSUBISHI

BC1914

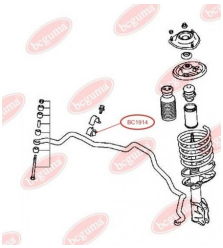

ПОДУШКА ПЕРЕДНЬОГО СТАБІЛІЗАТОРА

www.bcguma.ua/auto/BC1914

Артикул:	BC1914
GTIN-13:	4823101804041
Номери інших виробників (OEM):	MN100250
Вага, г:	34
Необхідна кількість:	2
Деталей в упаковці:	1
Зовнішній діаметр, мм:	-
Внутрішній діаметр, мм:	26.0
Товщина, мм:	36.0
Матеріал:	Гума
Вісь установки:	Передня
Сторона установки:	Зліва / Зправа

ЗАСТОСУВАННЯ:

MITSUBISHI

BC1915

ПОДУШКА ЗАДНЬОГО СТАБІЛІЗАТОРА

www.bcguma.ua/auto/BC1915

Артикул:	BC1915
GTIN-13:	4823101804058
Номери інших виробників (OEM):	MR589637
Вага, г:	29
Необхідна кількість:	2
Деталей в упаковці:	1
Зовнішній діаметр, мм:	-
Внутрішній діаметр, мм:	12.0
Товщина, мм:	36.0
Матеріал:	Гума
Вісь установки:	Задня
Сторона установки:	Зліва / Зправа

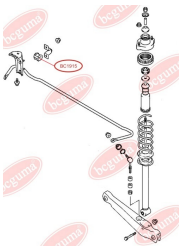

ЗАСТОСУВАННЯ:

MITSUBISHI

BC1916

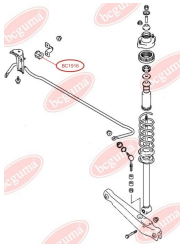

ПОДУШКА ЗАДНЬОГО СТАБІЛІЗАТОРА

www.bcguma.ua/auto/BC1916

Артикул:	BC1916
GTIN-13:	4823101804065
Номери інших виробників (OEM):	MR403775
Вага, г:	26
Необхідна кількість:	2
Деталей в упаковці:	1
Зовнішній діаметр, мм:	29.0
Внутрішній діаметр, мм:	16.0
Товщина, мм:	37.0
Матеріал:	Гума
Вісь установки:	Задня
Сторона установки:	Зліва / Зправа

ЗАСТОСУВАННЯ:

MITSUBISHI

BC1917

САЙЛЕНТБЛОК ПЕРЕДНЬОГО ВАЖЕЛЯ, ЗАДНІЙ

www.bcguma.ua/auto/BC1917

Артикул:	BC1917
GTIN-13:	4823101804072
Номери інших виробників (OEM):	MR594320
Вага, г:	252
Необхідна кількість:	2
Деталей в упаковці:	1
Зовнішній діаметр, мм:	60.0
Внутрішній діаметр, мм:	14.0
Товщина, мм:	60.0
Матеріал:	Гума / метал
Вісь установки:	Передня
Сторона установки:	Зліва / Зправа

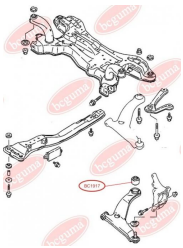

ЗАСТОСУВАННЯ:

MITSUBISHI

BC1918

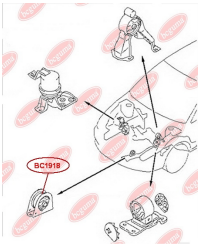

САЙЛЕНТБЛОК ОПОРИ ДВИГУНА ПЕРЕДНІЙ МТ

www.bcguma.ua/auto/BC1918

Артикул:	BC1918
GTIN-13:	4823101804089
Номери інших виробників (OEM):	MR554244
Вага, г:	256
Необхідна кількість:	1
Деталей в упаковці:	1
Зовнішній діаметр, мм:	70.0
Внутрішній діаметр, мм:	16.0
Товщина, мм:	52.0
Матеріал:	Гума / метал
Вісь установки:	Передня
Сторона установки:	Зліва

ЗАСТОСУВАННЯ:

MITSUBISHI

BC1919

САЙЛЕНТБЛОК ОПОРИ ДВИГУНА ЗАДНІЙ МТ, ПОСИЛЕНИЙ "BAD ROADS"

www.bcguma.ua/auto/BC1919

Артикул:	BC1919
GTIN-13:	4823101804096
Номери інших виробників (OEM):	MR519400
Вага, г:	436
Необхідна кількість:	1
Деталей в упаковці:	1
Зовнішній діаметр, мм:	81.0
Внутрішній діаметр, мм:	10.0
Товщина, мм:	62.0
Матеріал:	Гума / метал
Вісь установки:	Передня
Сторона установки:	Зліва

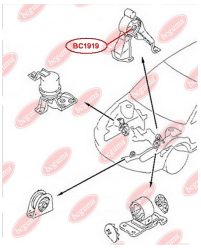

ЗАСТОСУВАННЯ:

MITSUBISHI

BC1920

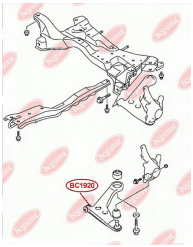

САЙЛЕНТБЛОК ПЕРЕДНЬОГО ВАЖЕЛЯ

www.bcguma.ua/auto/BC1920

Артикул:	BC1920
GTIN-13:	4823101804997
Номери інших виробників (OEM):	MR403440
Вага, г:	135
Необхідна кількість:	2
Деталей в упаковці:	1
Зовнішній діаметр, мм:	37.5
Внутрішній діаметр, мм:	14.2
Товщина, мм:	60.0
Матеріал:	Гума / метал
Вісь установки:	Передня
Сторона установки:	Зліва / Зправа

ЗАСТОСУВАННЯ:

MITSUBISHI

BC1921

САЙЛЕНТБЛОК ЗАДНЬОГО ПОЗДОВЖНЬОГО НИЖНЬОГО ВАЖЕЛЯ, ПОСИЛЕНИЙ "BAD ROADS"

www.bcguma.ua/auto/BC1921

Артикул:	BC1921
GTIN-13:	4823101804102
Номери інших виробників (OEM):	MR519127; 4120A001
Вага, г:	631
Необхідна кількість:	2
Деталей в упаковці:	1
Зовнішній діаметр, мм:	81.0
Внутрішній діаметр, мм:	12.0
Товщина, мм:	75.0
Матеріал:	Метал / Гума
Вісь установки:	Задня
Сторона установки:	Зліва / Зправа

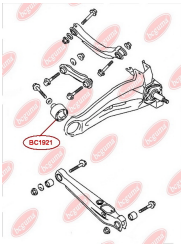

ЗАСТОСУВАННЯ:

MITSUBISHI

BC1922

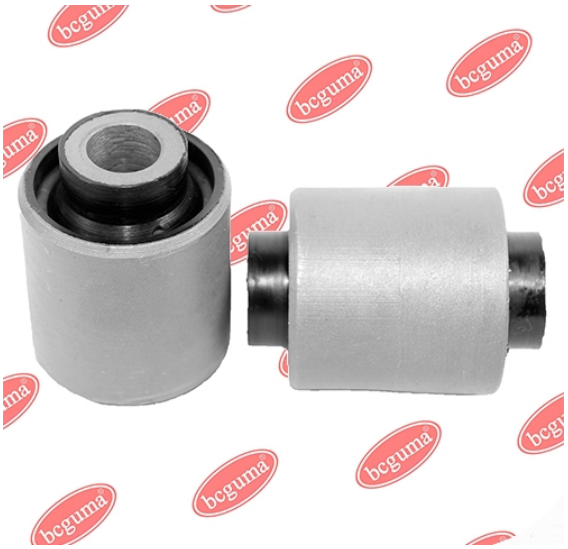

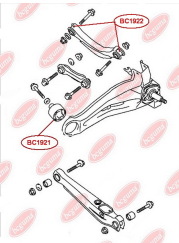

САЙЛЕНТБЛОК ПОПЕРЕЧНОГО ВЕРХНЬОГО ВАЖЕЛЯ (БУМЕРАНГ) ЗАДНЬОЇ ПІДВІСКИ, ВНУТРІШНІЙ / ЗОВНІШНІЙ

www.bcguma.ua/auto/BC1922

Артикул:	BC1922
GTIN-13:	4823101805192
Номери інших виробників (OEM):	MR491911; MN100086; MN100075; 4110A085; 4110A104; 4110A012; 5175EH; 05105271AA; 5105271AA
Вага, г:	150
Необхідна кількість:	4
Деталей в упаковці:	1
Зовнішній діаметр, мм:	36.5
Внутрішній діаметр, мм:	12.0
Товщина, мм:	50.0
Матеріал:	Метал / Гума
Вісь установки:	Задня
Сторона установки:	Зліва / Зправа

ЗАСТОСУВАННЯ:

CITROËN, MITSUBISHI, PEUGEOT

BC1923

САЙЛЕНТБЛОК ПЕРЕДНЬОГО АМОРТИЗАТОРА

www.bcguma.ua/auto/BC1923

Артикул:	BC1923
GTIN-13:	4823101805055
Номери інших виробників (OEM):	MR992320; MR992321; 4062A031
Вага, г:	136
Необхідна кількість:	2
Деталей в упаковці:	1
Зовнішній діаметр, мм:	35.3
Внутрішній діаметр, мм:	14.2
Товщина, мм:	50.0
Матеріал:	Метал / Гума
Вісь установки:	Передня
Сторона установки:	Зліва / Зправа

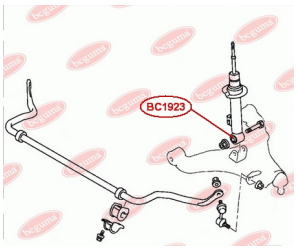

ЗАСТОСУВАННЯ:

MITSUBISHI

BC1924

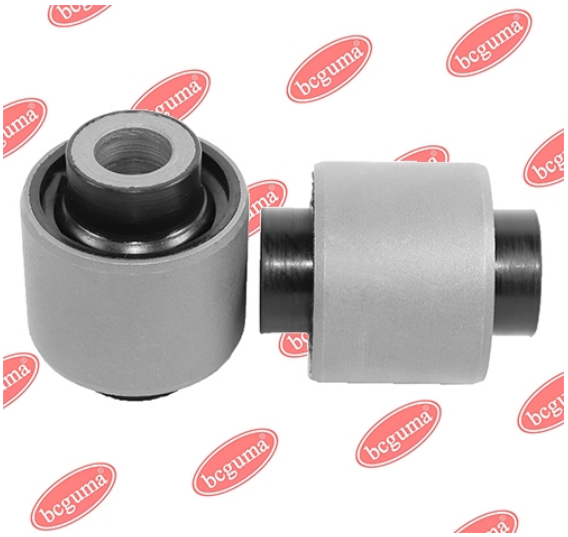

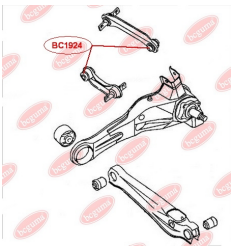

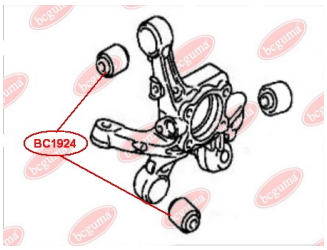

САЙЛЕНТБЛОК ЗАДНЬОЇ ТЯГИ

www.bcguma.ua/auto/BC1924

Артикул:	BC1924
GTIN-13:	4823101805062
Номери інших виробників (OEM):	MR491345; MR491347; MN101087; 30818096; 56210CG025
Вага, г:	128
Необхідна кількість:	4
Деталей в упаковці:	1
Зовнішній діаметр, мм:	36.2
Внутрішній діаметр, мм:	12.0
Товщина, мм:	44.5
Матеріал:	Метал / Гума
Вісь установки:	Задня
Сторона установки:	Зліва / Зправа

ЗАСТОСУВАННЯ:

MITSUBISHI, PROTON, VOLVO

BC1925

САЙЛЕНТБЛОК ПЕРЕДНЬОГО ВЕРХНЬОГО ВАЖЕЛЯ

www.bcguma.ua/auto/BC1925

Артикул:	BC1925
GTIN-13:	4823101805369
Номери інших виробників (OEM):	4010A013; 4010A014; 4010A103; 4010A104
Вага, г:	204
Необхідна кількість:	4
Деталей в упаковці:	1
Зовнішній діаметр, мм:	47.0
Внутрішній діаметр, мм:	14.2
Товщина, мм:	52.0
Матеріал:	Метал / Гума
Вісь установки:	Передня
Сторона установки:	Зліва / Зправа

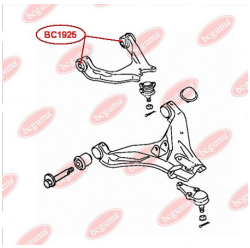

ЗАСТОСУВАННЯ:

MITSUBISHI, NISSAN

BC1926

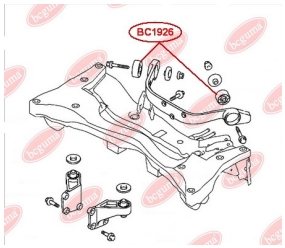

САЙЛЕНТБЛОК ЗАДНЬОГО ДИФЕРЕНЦІАЛА

www.bcguma.ua/auto/BC1926

Артикул:	BC1926
GTIN-13:	4823101805451
Номери інших виробників (OEM):	MN100065; MR594994
Вага, г:	178
Необхідна кількість:	2
Деталей в упаковці:	1
Зовнішній діаметр, мм:	60.5
Внутрішній діаметр, мм:	12.0
Товщина, мм:	38.0
Матеріал:	Метал / Гума
Вісь установки:	Задня
Сторона установки:	Зліва / Зправа

ЗАСТОСУВАННЯ:

MITSUBISHI

BC2001

ВТУЛКА ЗАДНЬОГО ВАЖЕЛЯ ПЕРЕДНЯ

www.bcguma.ua/auto/BC2001

Артикул:	BC2001
GTIN-13:	4823101804119
Номери інших виробників (OEM):	MB809388
Вага, г:	58
Необхідна кількість:	2
Деталей в упаковці:	1
Зовнішній діаметр, мм:	60.0
Внутрішній діаметр, мм:	24.0
Товщина, мм:	27.0
Матеріал:	Гума
Вісь установки:	Задня Передня
Сторона установки:	Зліва / Зправа

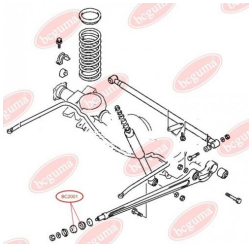

ЗАСТОСУВАННЯ:

MITSUBISHI

BC2002

САЙЛЕНТБЛОК ПЕРЕДНЬОГО НИЖНЬОГО ВАЖЕЛЯ

www.bcguma.ua/auto/BC2002

Артикул:	BC2002
GTIN-13:	4823101804126
Номери інших виробників (OEM):	MR496795; MR496796; 4013A214; 4013A213; 4013A210; 4013A209
Вага, г:	424
Необхідна кількість:	2
Деталей в упаковці:	1
Зовнішній діаметр, мм:	48.0
Внутрішній діаметр, мм:	16.3
Товщина, мм:	76.9
Матеріал:	Гума / метал
Вісь установки:	Передня
Сторона установки:	Зліва / Зправа

ЗАСТОСУВАННЯ:

MITSUBISHI, NISSAN

BC2003

САЙЛЕНТБЛОК ПЕРЕДНЬОГО НИЖНЬОГО ВАЖЕЛЯ

www.bcguma.ua/auto/BC2003

Артикул:	BC2003
GTIN-13:	4823101804133
Номери інших виробників (OEM):	4013A210; 4013A213; 4013A214; MR496795; MR496796; 4019A209
Вага, г:	500
Необхідна кількість:	2
Деталей в упаковці:	1
Зовнішній діаметр, мм:	54.0
Внутрішній діаметр, мм:	16.3
Товщина, мм:	76.9
Матеріал:	Гума / метал
Вісь установки:	Передня
Сторона установки:	Зліва / Зправа

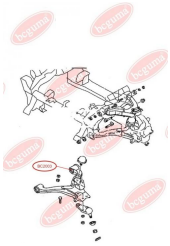

ЗАСТОСУВАННЯ:

MITSUBISHI, NISSAN

BC2007

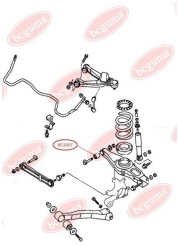

САЙЛЕНТБЛОК ЗАДНЬОГО ПОПЕРЕЧНОГО ВАЖЕЛЯ

www.bcguma.ua/auto/BC2007

Артикул:	BC2007
GTIN-13:	4823101804140
Номери інших виробників (OEM):	MR374672
Вага, г:	320
Необхідна кількість:	2
Деталей в упаковці:	1
Зовнішній діаметр, мм:	42.3
Внутрішній діаметр, мм:	16.0
Товщина, мм:	62.0
Матеріал:	Гума / метал
Вісь установки:	Задня
Сторона установки:	Зліва / Зправа

ЗАСТОСУВАННЯ:

MITSUBISHI

BC2008

САЙЛЕНТБЛОК ЗАДНЬОЇ ЦАПФИ

www.bcguma.ua/auto/BC2008

Артикул:	BC2008
GTIN-13:	4823101806007
Номери інших виробників (OEM):	MR418065; MR418066
Вага, г:	419
Необхідна кількість:	2
Деталей в упаковці:	1
Зовнішній діаметр, мм:	56.5
Внутрішній діаметр, мм:	16.5
Товщина, мм:	74.5
Матеріал:	Метал / Гума
Вісь установки:	Задня
Сторона установки:	Зліва / Зправа

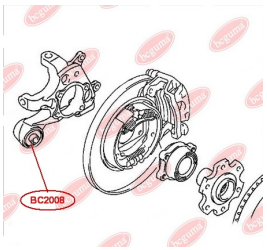

ЗАСТОСУВАННЯ:

MITSUBISHI

BC2202

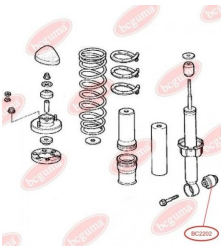

САЙЛЕНТБЛОК ЗАДНЬОГО АМОРТИЗАТОРА

www.bcguma.ua/auto/BC2202

Артикул:	BC2202
GTIN-13:	4823101804157
Номери інших виробників (OEM):	52622SH3003; 52622SH3004
Вага, г:	128
Необхідна кількість:	2
Деталей в упаковці:	1
Зовнішній діаметр, мм:	37.0
Внутрішній діаметр, мм:	10.0
Товщина, мм:	50.2
Матеріал:	Гума / метал
Вісь установки:	Задня
Сторона установки:	Зліва / Зправа

ЗАСТОСУВАННЯ:

HONDA

BC2203

САЙЛЕНТБЛОК ПОПЕРЕЧНОГО ВАЖЕЛЯ ЗАДНЬОЇ ПІДВІСКИ

www.bcguma.ua/auto/BC2203

Артикул:	BC2203
GTIN-13:	4823101804164
Номери інших виробників (OEM):	52365SK7A02
Вага, г:	160
Необхідна кількість:	2
Деталей в упаковці:	1
Зовнішній діаметр, мм:	35.2
Внутрішній діаметр, мм:	10.0
Товщина, мм:	50.0
Матеріал:	Гума / метал
Вісь установки:	Задня
Сторона установки:	Зліва / Зправа

ЗАСТОСУВАННЯ:

HONDA

BC2205

САЙЛЕНТБЛОК ЗАДНЬОГО ВАЖЕЛЯ ВЕРХНІЙ

www.bcguma.ua/auto/BC2205

Артикул:	BC2205
GTIN-13:	4823101804171
Номери інших виробників (OEM):	52343SH3004
Вага, г:	80
Необхідна кількість:	4
Деталей в упаковці:	1
Зовнішній діаметр, мм:	30.7
Внутрішній діаметр, мм:	10.0
Товщина, мм:	30.0
Матеріал:	Гума / метал
Вісь установки:	Задня
Сторона установки:	Зліва / Зправа

ЗАСТОСУВАННЯ:

HONDA

BC2302

САЙЛЕНТБЛОК ЗАДНЬОГО АМОРТИЗАТОРА

www.bcguma.ua/auto/BC2302

Артикул:	BC2302
GTIN-13:	4823101804188
Номери інших виробників (OEM):	52622SM4003; 52622SN7003; 52622SM4014
Вага, г:	60
Необхідна кількість:	2
Деталей в упаковці:	1
Зовнішній діаметр, мм:	37.0
Внутрішній діаметр, мм:	10.0
Товщина, мм:	40.0
Матеріал:	Гума / метал
Вісь установки:	Задня
Сторона установки:	Зліва / Зправа

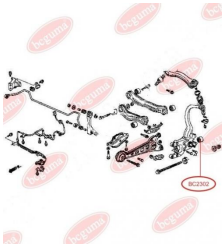

ЗАСТОСУВАННЯ:

HONDA, ROVER

BC2401

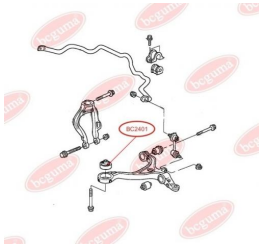

САЙЛЕНТБЛОК ПЕРЕДНЬОГО ВАЖЕЛЯ

www.bcguma.ua/auto/BC2401

Артикул:	BC2401
GTIN-13:	4823101804195
Номери інших виробників (OEM):	51360SEAE01; 51391SDAA03; 51391SEA004; 51350SEAE01
Вага, г:	388
Необхідна кількість:	2
Деталей в упаковці:	1
Зовнішній діаметр, мм:	74.0
Внутрішній діаметр, мм:	14.0
Товщина, мм:	60.0
Матеріал:	Гума / метал
Вісь установки:	Передня
Сторона установки:	Зліва / Зправа

ЗАСТОСУВАННЯ:

HONDA

BC2402

САЙЛЕНТБЛОК АМОРТИЗАТОРА ЗАДНЬОГО

www.bcguma.ua/auto/BC2402

Артикул:	BC2402
GTIN-13:	4823101805079
Номери інших виробників (OEM):	52622S7A014
Вага, г:	187
Необхідна кількість:	2
Деталей в упаковці:	1
Зовнішній діаметр, мм:	40.2
Внутрішній діаметр, мм:	14.0
Товщина, мм:	45.0
Матеріал:	Метал / Гума
Вісь установки:	Задня
Сторона установки:	Зліва / Зправа

ЗАСТОСУВАННЯ:

HONDA, HONDA (GAC)

BC2403

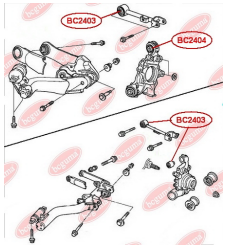

САЙЛЕНТБЛОК ВЕРХНЬОГО ПОПЕРЕЧНОГО ВАЖЕЛЯ ЗАДНЬОЇ ПІДВІСКИ ВНУТРІШНІЙ. САЙЛЕНТБЛОК ЗАДНЬОЇ ЦАПФИ ВЕРХНІЙ

www.bcguma.ua/auto/BC2403

Артикул:	BC2403
GTIN-13:	4823101805086
Номери інших виробників (OEM):	52390SWAA00; 52390S7A000; 52390S9A981; 52400S9A981; 52395S5A004
Вага, г:	210
Необхідна кількість:	2
Деталей в упаковці:	1
Зовнішній діаметр, мм:	42.3
Внутрішній діаметр, мм:	12.0
Товщина, мм:	47.0
Матеріал:	Метал / Гума
Вісь установки:	Задня
Сторона установки:	Зліва / Зправа

ЗАСТОСУВАННЯ:

HONDA

BC2404

САЙЛЕНТБЛОК ПОПЕРЕЧНОГО НИЖНЬОГО ПЕРЕДНЬОГО ВАЖЕЛЯ ЗАДНЬОЇ ПІДВІСКИ ВНУТРІШНІЙ / ЗОВНІШНІЙ

www.bcguma.ua/auto/BC2404

Артикул:	BC2404
GTIN-13:	4823101805093
Номери інших виробників (OEM):	52350SEA000
Вага, г:	215
Необхідна кількість:	4
Деталей в упаковці:	1
Зовнішній діаметр, мм:	42.3
Внутрішній діаметр, мм:	12.0
Товщина, мм:	50.0
Матеріал:	Метал / Гума
Вісь установки:	Задня
Сторона установки:	Зліва / Зправа

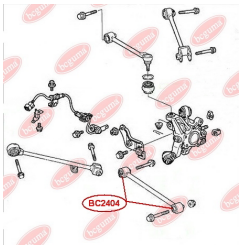

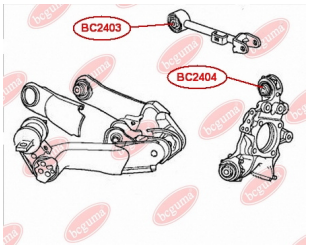

ЗАСТОСУВАННЯ:

HONDA

BC2405

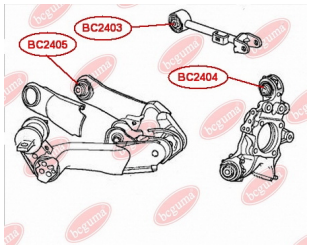

САЙЛЕНТБЛОК НИЖНЬОГО ВАЖЕЛЯ ЗАДНЬОЇ ПІДВІСКИ ЗАДНІЙ

www.bcguma.ua/auto/BC2405

Артикул:	BC2405
GTIN-13:	4823101805109
Номери інших виробників (OEM):	52370SWAA01; 52371SWAA01; 52370SJH010; 52371SWAA10
Вага, г:	238
Необхідна кількість:	2
Деталей в упаковці:	1
Зовнішній діаметр, мм:	43.3
Внутрішній діаметр, мм:	12.0
Товщина, мм:	50.0
Матеріал:	Метал / Гума
Вісь установки:	Задня
Сторона установки:	Зліва / Зправа

ЗАСТОСУВАННЯ:

HONDA

BC2406

САЙЛЕНТБЛОК РУЛЬОВОЇ РЕЙКИ

www.bcguma.ua/auto/BC2406

Артикул:	BC2406
GTIN-13:	4823101805116
Номери інших виробників (OEM):	53684SWCG01
Вага, г:	77
Необхідна кількість:	1
Деталей в упаковці:	1
Зовнішній діаметр, мм:	31.0
Внутрішній діаметр, мм:	10.0
Товщина, мм:	29.0
Матеріал:	Гума / метал
Вісь установки:	Передня
Сторона установки:	Зліва

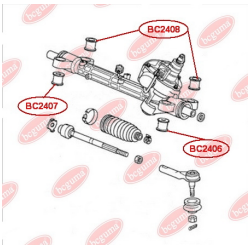

ЗАСТОСУВАННЯ:

HONDA

BC2407

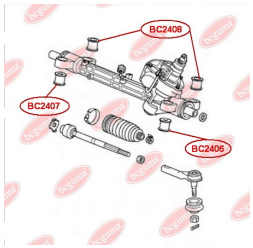

САЙЛЕНТБЛОК РУЛЬОВОЇ РЕЙКИ

www.bcguma.ua/auto/BC2407

Артикул:	BC2407
GTIN-13:	4823101805468
Номери інших виробників (OEM):	53685SWCG01
Вага, г:	91
Необхідна кількість:	1
Деталей в упаковці:	1
Зовнішній діаметр, мм:	34.6
Внутрішній діаметр, мм:	12.3
Товщина, мм:	29.0
Матеріал:	Метал / Гума
Вісь установки:	Передня
Сторона установки:	Справа

ЗАСТОСУВАННЯ:

HONDA

BC2408

САЙЛЕНТБЛОК РУЛЬОВОЇ РЕЙКИ

www.bcguma.ua/auto/BC2408

Артикул:	BC2408
GTIN-13:	4823101805123
Номери інших виробників (OEM):	53686SWCG01
Вага, г:	71
Необхідна кількість:	2
Деталей в упаковці:	1
Зовнішній діаметр, мм:	34.0
Внутрішній діаметр, мм:	16.0
Товщина, мм:	29.0
Матеріал:	Гума / метал
Вісь установки:	Передня
Сторона установки:	Зліва / Зправа

ЗАСТОСУВАННЯ:

HONDA

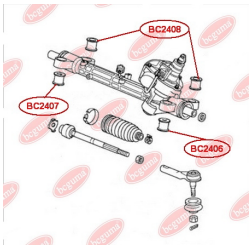

BC2409

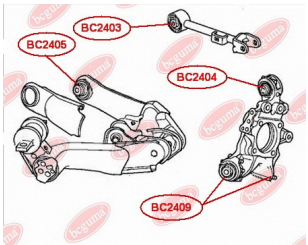

САЙЛЕНТБЛОК ЗАДНЬОЇ ЦАПФИ

www.bcguma.ua/auto/BC2409

Артикул:	BC2409
GTIN-13:	4823101805512
Номери інших виробників (OEM):	52210SWAA00
Вага, г:	316
Необхідна кількість:	4
Деталей в упаковці:	1
Зовнішній діаметр, мм:	45.5
Внутрішній діаметр, мм:	14.2
Товщина, мм:	55.5
Матеріал:	Метал / Гума
Вісь установки:	Задня
Сторона установки:	Зліва / Зправа

ЗАСТОСУВАННЯ:

HONDA

BC2410

САЙЛЕНТБЛОК ЗАДНЬОГО ВАЖЕЛЯ

www.bcguma.ua/auto/BC2410

Артикул:	BC2410
GTIN-13:	4823101806274
Номери інших виробників (OEM):	52370SWAA01; 52371SWAA01
Вага, г:	850
Необхідна кількість:	2
Деталей в упаковці:	1
Зовнішній діаметр, мм:	55.5
Внутрішній діаметр, мм:	14.2
Товщина, мм:	72.2
Матеріал:	Метал / Гума
Вісь установки:	Задня
Сторона установки:	Зліва / Зправа

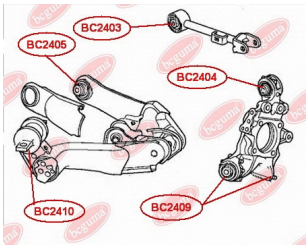

ЗАСТОСУВАННЯ:

HONDA

BC2411

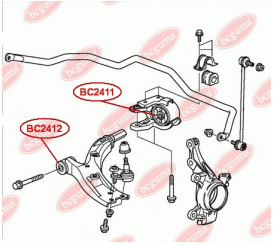

САЙЛЕНТБЛОК ПЕРЕДНЬОГО ВАЖЕЛЯ ЗАДНІЙ БЕЗ КРОНШТЕЙНА

www.bcguma.ua/auto/BC2411

Артикул:	BC2411
GTIN-13:	4823101805529
Номери інших виробників (OEM):	51395SWAE01
Вага, г:	210
Необхідна кількість:	2
Деталей в упаковці:	1
Зовнішній діаметр, мм:	70.5
Внутрішній діаметр, мм:	19.0
Товщина, мм:	50.0
Матеріал:	Полімер/Гума/Метал
Вісь установки:	Передня
Сторона установки:	Зліва / Зправа

ЗАСТОСУВАННЯ:

HONDA

BC2412

САЙЛЕНТБЛОК ПЕРЕДНІЙ ПЕРЕДНЬОГО ВАЖЕЛЯ

www.bcguma.ua/auto/BC2412

Артикул:	BC2412
GTIN-13:	4823101805000
Номери інших виробників (OEM):	51350SWAE01
Вага, г:	183
Необхідна кількість:	2
Деталей в упаковці:	1
Зовнішній діаметр, мм:	41.5
Внутрішній діаметр, мм:	14.3
Товщина, мм:	61.0
Матеріал:	Гума / метал
Вісь установки:	Передня
Сторона установки:	Зліва / Зправа

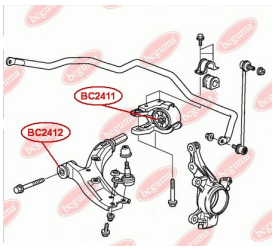

ЗАСТОСУВАННЯ:

HONDA

BC2501

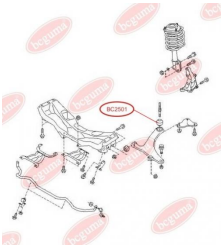

САЙЛЕНТБЛОК ПЕРЕДНЬОГО ВАЖЕЛЯ, ЗАДНІЙ

www.bcguma.ua/auto/BC2501

Артикул:	BC2501
GTIN-13:	4823101804201
Номери інших виробників (OEM):	20204XA00B; 20204AG011; 20204AG010
Вага, г:	280
Необхідна кількість:	2
Деталей в упаковці:	1
Зовнішній діаметр, мм:	60.0
Внутрішній діаметр, мм:	19.0
Товщина, мм:	57.0
Матеріал:	Гума / метал
Вісь установки:	Задня Передня
Сторона установки:	Зліва / Зправа

ЗАСТОСУВАННЯ:

PEUGEOT, SUBARU

BC2502

САЙЛЕНТБЛОК ЗАДНЬОГО ВЕРХНЬОГО ВАЖЕЛЯ ЗАДНІЙ ВНУТРІШНІЙ / ЗОВНІШНІЙ

www.bcguma.ua/auto/BC2502

Артикул:	BC2502
GTIN-13:	4823101804218
Номери інших виробників (OEM):	20252XA01A; 20252XA00A; 20252FG010; 20252SC000; 20252SC010; 20252FG000
Вага, г:	115
Необхідна кількість:	4
Деталей в упаковці:	1
Зовнішній діаметр, мм:	34.0
Внутрішній діаметр, мм:	12.0
Товщина, мм:	25.0
Матеріал:	Гума / метал
Вісь установки:	Задня
Сторона установки:	Зліва / Зправа

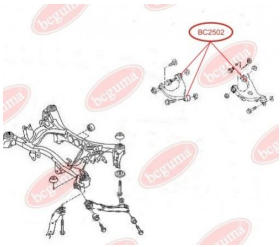

ЗАСТОСУВАННЯ:

SUBARU

BC2503

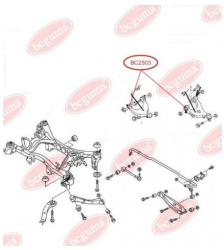

САЙЛЕНТБЛОК ЗАДНЬОГО ВЕРХНЬОГО ВАЖЕЛЯ ПЕРЕДНІЙ ВНУТРІШНІЙ

www.bcguma.ua/auto/BC2503

Артикул:	BC2503
GTIN-13:	4823101804225
Номери інших виробників (OEM):	20252XA01A; 20252SC010; 20252FG010; 20252SC000; 20252FG000; 20252XA00A
Вага, г:	132
Необхідна кількість:	2
Деталей в упаковці:	1
Зовнішній діаметр, мм:	34.0
Внутрішній діаметр, мм:	12.0
Товщина, мм:	50.0
Матеріал:	Гума / метал
Вісь установки:	Задня
Сторона установки:	Зліва / Зправа

ЗАСТОСУВАННЯ:

SUBARU

BC2504

САЙЛЕНТБЛОК ПЕРЕДНІЙ ПЕРЕДНЬОГО ВАЖЕЛЯ

www.bcguma.ua/auto/BC2504

Артикул:	BC2504
GTIN-13:	4823101805017
Номери інших виробників (OEM):	20204AG000; 20204AG040; 20204AJ000
Вага, г:	227
Необхідна кількість:	2
Деталей в упаковці:	1
Зовнішній діаметр, мм:	37.5
Внутрішній діаметр, мм:	12.2
Товщина, мм:	57.0
Матеріал:	Метал / Гума
Вісь установки:	Передня
Сторона установки:	Зліва / Зправа

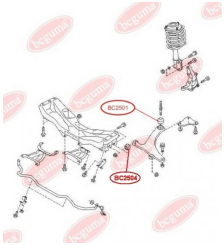

ЗАСТОСУВАННЯ:

SUBARU

BC2505

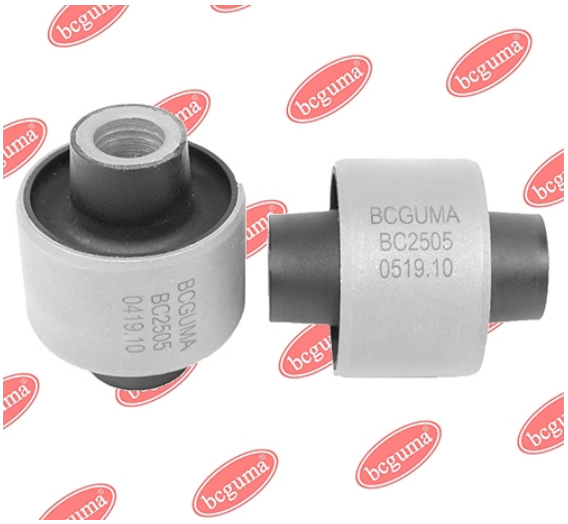

САЙЛЕНТБЛОК ЗАДНЬОЇ ЦАПФИ

www.bcguma.ua/auto/BC2505

Артикул:	BC2505
GTIN-13:	4823101805703
Номери інших виробників (OEM):	20257XA000
Вага, г:	117
Необхідна кількість:	2
Деталей в упаковці:	1
Зовнішній діаметр, мм:	40.4
Внутрішній діаметр, мм:	12.2
Товщина, мм:	50.0
Матеріал:	Метал / Гума
Вісь установки:	Задня
Сторона установки:	Зліва / Зправа

ЗАСТОСУВАННЯ:

SUBARU

BC2506

САЙЛЕНТБЛОК ЗАДНЬОЇ ЦАПФИ

www.bcguma.ua/auto/BC2506

Артикул:	BC2506
GTIN-13:	4823101805826
Номери інших виробників (OEM):	20254XA00A
Вага, г:	164
Необхідна кількість:	4
Деталей в упаковці:	1
Зовнішній діаметр, мм:	40.5
Внутрішній діаметр, мм:	12.2
Товщина, мм:	48.0
Матеріал:	Метал / Гума
Вісь установки:	Задня
Сторона установки:	Зліва / Зправа

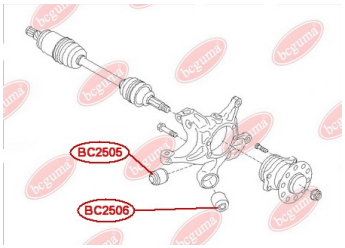

ЗАСТОСУВАННЯ:

SUBARU

BC2601

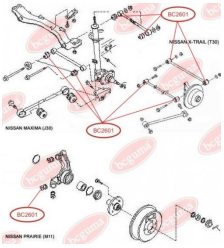

САЙЛЕНТБЛОК ПОПЕРЕЧНОГО ВАЖЕЛЯ ЗАДНЬОЇ ПІДВІСКИ

www.bcguma.ua/auto/BC2601

Артикул:	BC2601
GTIN-13:	4823101804232
Номери інших виробників (OEM):	5515750A10; 5515251E00
Вага, г:	107
Необхідна кількість:	4
Деталей в упаковці:	1
Зовнішній діаметр, мм:	36.0
Внутрішній діаметр, мм:	14.2
Товщина, мм:	40.0
Матеріал:	Гума / метал
Вісь установки:	Задня
Сторона установки:	Зліва / Зправа

ЗАСТОСУВАННЯ:

NISSAN

BC26011

САЙЛЕНТБЛОК ПОПЕРЕЧНОГО ВАЖЕЛЯ ЗАДНЬОЇ ПІДВІСКИ

www.bcguma.ua/auto/BC26011

Артикул:	BC26011
GTIN-13:	4823101805833
Номери інших виробників (OEM):	5515750A10; 5515251E00
Вага, г:	99
Необхідна кількість:	4
Деталей в упаковці:	1
Зовнішній діаметр, мм:	34.0
Внутрішній діаметр, мм:	14.2
Товщина, мм:	40.0
Матеріал:	Гума / метал
Вісь установки:	Задня
Сторона установки:	Зліва / Зправа

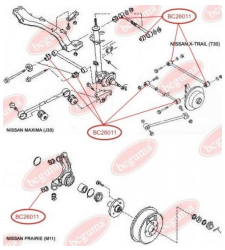

ЗАСТОСУВАННЯ:

NISSAN

BC2602

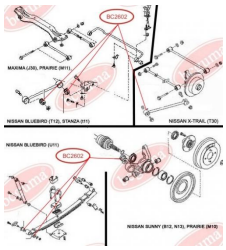

САЙЛЕНТБЛОК ПОЗДОВЖНЬОЇ ТЯГИ ЗАДНЬОЇ ПІДВІСКИ

www.bcguma.ua/auto/BC2602

Артикул:	BC2602
GTIN-13:	4823101804249
Номери інших виробників (OEM):	5511163J10; 5511156J00; 5511090J10; 5511063J10; 55045D0101; 551108H505; 5511056J00; 5511190J10
Вага, г:	120
Необхідна кількість:	2
Деталей в упаковці:	1
Зовнішній діаметр, мм:	50.0
Внутрішній діаметр, мм:	12.0
Товщина, мм:	56.0
Матеріал:	Гума / метал
Вісь установки:	Задня
Сторона установки:	Зліва / Зправа

ЗАСТОСУВАННЯ:

INFINITI, NISSAN, RENAULT TRUCKS

BC2603

САЙЛЕНТБЛОК СТАБІЛІЗАТОРА ЗАДНЬОЇ ПІДВІСКИ

www.bcguma.ua/auto/BC2603

Артикул:	BC2603
GTIN-13:	4823101804256
Номери інших виробників (OEM):	5624301E01
Вага, г:	155
Необхідна кількість:	2
Деталей в упаковці:	1
Зовнішній діаметр, мм:	51.0
Внутрішній діаметр, мм:	12.0
Товщина, мм:	60.0
Матеріал:	Гума / метал
Вісь установки:	Задня
Сторона установки:	Зліва / Зправа

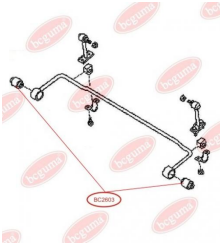

ЗАСТОСУВАННЯ:

NISSAN

BC2604

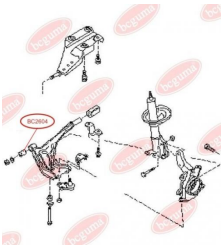

САЙЛЕНТБЛОК ПЕРЕДНІЙ ПЕРЕДНЬОГО ВАЖЕЛЯ

www.bcguma.ua/auto/BC2604

Артикул:	BC2604
GTIN-13:	4823101804263
Номери інших виробників (OEM):	5459001E00; 5450186J00; 5450086J00
Вага, г:	156
Необхідна кількість:	2
Деталей в упаковці:	1
Зовнішній діаметр, мм:	38.4
Внутрішній діаметр, мм:	18.2
Товщина, мм:	50.0
Матеріал:	Гума / метал
Вісь установки:	Передня
Сторона установки:	Зліва / Зправа

ЗАСТОСУВАННЯ:

INFINITI, MITSUBISHI, NISSAN

BC2605

САЙЛЕНТБЛОК ПОЗДОВЖНІХ ТЯГ ЗАДНЬОЇ ПІДВІСКИ

www.bcguma.ua/auto/BC2605

Артикул:	BC2605
GTIN-13:	4823101804270
Номери інших виробників (OEM):	5511156J00; 5511063J10; 5511163J10; 5511190J10; 5511090J10; 5504506J00; 5511056J00
Вага, г:	155
Необхідна кількість:	2
Деталей в упаковці:	1
Зовнішній діаметр, мм:	49.0
Внутрішній діаметр, мм:	20.0
Товщина, мм:	42.0
Матеріал:	Гума / метал
Вісь установки:	Задня
Сторона установки:	Зліва / Зправа

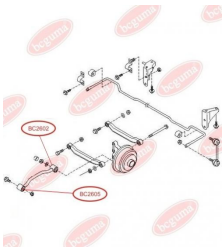

ЗАСТОСУВАННЯ:

INFINITI, NISSAN

BC2608

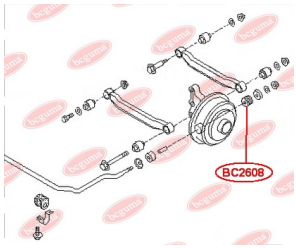

ПОДУШКА ЗАДНЬОГО СТАБІЛІЗАТОРА

www.bcguma.ua/auto/BC2608

Артикул:	BC2608
GTIN-13:	4823101804287
Номери інших виробників (OEM):	5514850A00
Вага, г:	20
Необхідна кількість:	2
Деталей в упаковці:	1
Зовнішній діаметр, мм:	40.0
Внутрішній діаметр, мм:	18.0
Товщина, мм:	27.5
Матеріал:	Гума
Вісь установки:	Задня
Сторона установки:	Зліва / Зправа

ЗАСТОСУВАННЯ:

NISSAN

BC2610

ПОДУШКА ПЕРЕДНЬОГО СТАБІЛІЗАТОРА

www.bcguma.ua/auto/BC2610

Артикул:	BC2610
GTIN-13:	4823101804294
Номери інших виробників (OEM):	5461358A10
Вага, г:	29
Необхідна кількість:	2
Деталей в упаковці:	1
Зовнішній діаметр, мм:	35.0
Внутрішній діаметр, мм:	25.0
Товщина, мм:	28.0
Матеріал:	Гума
Вісь установки:	Передня
Сторона установки:	Зліва / Зправа

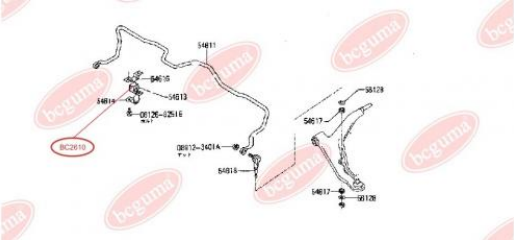

ЗАСТОСУВАННЯ:

NISSAN

BC2611

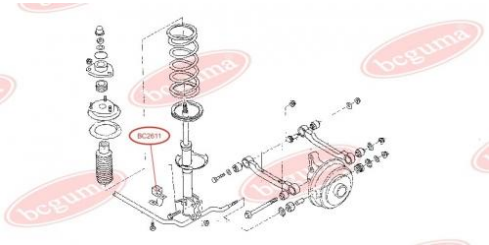

ПОДУШКА ЗАДНЬОГО СТАБІЛІЗАТОРА

www.bcguma.ua/auto/BC2611

Артикул:	BC2611
GTIN-13:	4823101804300
Номери інших виробників (OEM):	5514950A00
Вага, г:	84
Необхідна кількість:	2
Деталей в упаковці:	1
Зовнішній діаметр, мм:	47.0
Внутрішній діаметр, мм:	23.0
Товщина, мм:	40.0
Матеріал:	Гума
Вісь установки:	Задня
Сторона установки:	Зліва / Зправа

ЗАСТОСУВАННЯ:

NISSAN

BC2613

ПОДУШКА ЗАДНЬОГО СТАБІЛІЗАТОРА

www.bcguma.ua/auto/BC2613

Артикул:	BC2613
GTIN-13:	4823101804317
Номери інших виробників (OEM):	5624360Y10
Вага, г:	30
Необхідна кількість:	2
Деталей в упаковці:	1
Зовнішній діаметр, мм:	21.5
Внутрішній діаметр, мм:	10.0
Товщина, мм:	31.0
Матеріал:	Гума
Вісь установки:	Задня
Сторона установки:	Зліва / Зправа

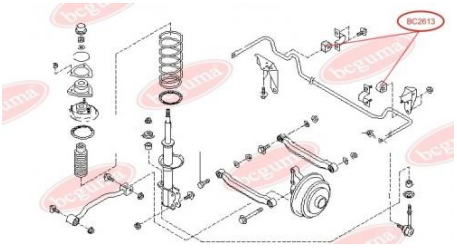

ЗАСТОСУВАННЯ:

NISSAN

BC2614

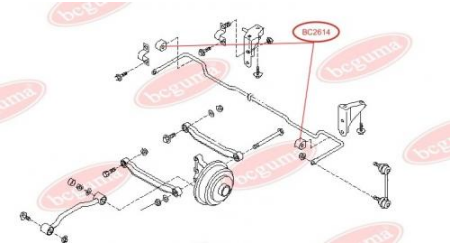

ВТУЛКА ЗАДНЬОГО СТАБІЛІЗАТОРА

www.bcguma.ua/auto/BC2614

Артикул:	BC2614
GTIN-13:	4823101804324
Номери інших виробників (OEM):	5624390J10
Вага, г:	40
Необхідна кількість:	2
Деталей в упаковці:	1
Зовнішній діаметр, мм:	31.5
Внутрішній діаметр, мм:	15.0
Товщина, мм:	33.0
Матеріал:	Гума
Вісь установки:	Задня
Сторона установки:	Зліва / Зправа

ЗАСТОСУВАННЯ:

NISSAN

BC2615

ПОДУШКА ЗАДНЬОГО СТАБІЛІЗАТОРА

www.bcguma.ua/auto/BC2615

Артикул:	BC2615
GTIN-13:	4823101804348
Номери інших виробників (OEM):	5624391J00
Вага, г:	35
Необхідна кількість:	2
Деталей в упаковці:	1
Зовнішній діаметр, мм:	31.5
Внутрішній діаметр, мм:	18.0
Товщина, мм:	33.0
Матеріал:	Гума
Вісь установки:	Задня
Сторона установки:	Зліва / Зправа

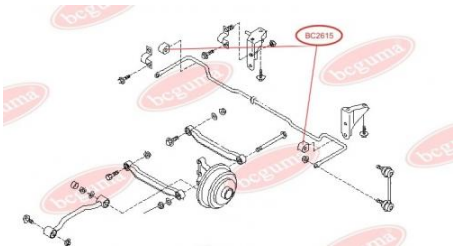

ЗАСТОСУВАННЯ:

NISSAN

BC2616

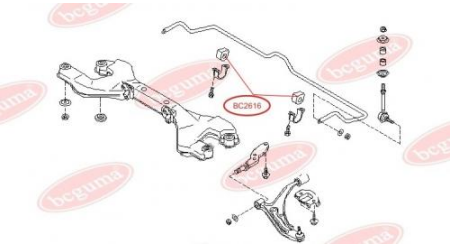

ВТУЛКА ПЕРЕДНЬОГО СТАБІЛІЗАТОРА

www.bcguma.ua/auto/BC2616

Артикул:	BC2616
GTIN-13:	4823101804355
Номери інших виробників (OEM):	5624392J00
Вага, г:	40
Необхідна кількість:	2
Деталей в упаковці:	1
Зовнішній діаметр, мм:	31.5
Внутрішній діаметр, мм:	20.0
Товщина, мм:	33.0
Матеріал:	Гума
Вісь установки:	Передня
Сторона установки:	Зліва / Зправа

ЗАСТОСУВАННЯ:

NISSAN

BC2618

ПОДУШКА ПЕРЕДНЬОГО СТАБІЛІЗАТОРА

www.bcguma.ua/auto/BC2618

Артикул:	BC2618
GTIN-13:	4823101804362
Номери інших виробників (OEM):	5461302E01
Вага, г:	42
Необхідна кількість:	2
Деталей в упаковці:	1
Зовнішній діаметр, мм:	40.0
Внутрішній діаметр, мм:	30.0
Товщина, мм:	29.0
Матеріал:	Гума
Вісь установки:	Передня
Сторона установки:	Зліва / Зправа

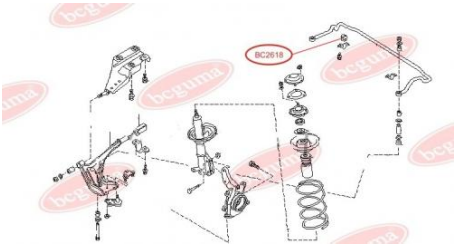

ЗАСТОСУВАННЯ:

NISSAN

BC2619

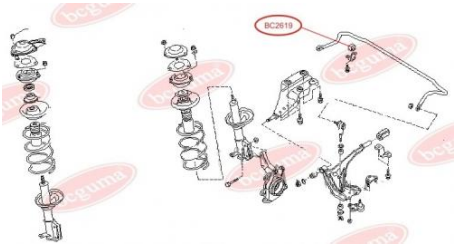

ПОДУШКА ПЕРЕДНЬОГО СТАБІЛІЗАТОРА

www.bcguma.ua/auto/BC2619

Артикул:	BC2619
GTIN-13:	4823101804379
Номери інших виробників (OEM):	54613D4400
Вага, г:	27
Необхідна кількість:	2
Деталей в упаковці:	1
Зовнішній діаметр, мм:	34.0
Внутрішній діаметр, мм:	25.5
Товщина, мм:	25.5
Матеріал:	Гума
Вісь установки:	Передня
Сторона установки:	Зліва / Зправа

ЗАСТОСУВАННЯ:

NISSAN

BC2620

ВТУЛКА ЗАДНЬОГО СТАБІЛІЗАТОРА

www.bcguma.ua/auto/BC2620

Артикул:	BC2620
GTIN-13:	4823101804386
Номери інших виробників (OEM):	5621402E02
Вага, г:	19
Необхідна кількість:	2
Деталей в упаковці:	1
Зовнішній діаметр, мм:	26.0
Внутрішній діаметр, мм:	15.0
Товщина, мм:	25.0
Матеріал:	Гума
Вісь установки:	Задня
Сторона установки:	Зліва / Зправа

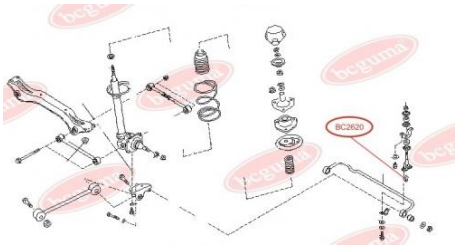

ЗАСТОСУВАННЯ:

NISSAN

BC2621

САЙЛЕНТБЛОК ЗАДНЬОЇ БАЛКИ

www.bcguma.ua/auto/BC2621

Артикул:	BC2621
GTIN-13:	4823101805345
Номери інших виробників (OEM):	5504531U00; 550450M000; 550452J000
Вага, г:	295
Необхідна кількість:	2
Деталей в упаковці:	1
Зовнішній діаметр, мм:	60.2
Внутрішній діаметр, мм:	12.2
Товщина, мм:	60.0
Матеріал:	Метал / Гума
Вісь установки:	Задня
Сторона установки:	Зліва / Зправа

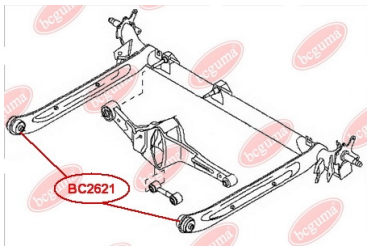

ЗАСТОСУВАННЯ:

NISSAN

BC2622

ПОДУШКА (ВТУЛКА) ЗАДНЬОГО СТАБІЛІЗАТОРА

www.bcguma.ua/auto/BC2622

Артикул:	BC2622
GTIN-13:	4823101805536
Номери інших виробників (OEM):	546138H518
Вага, г:	37
Необхідна кількість:	2
Деталей в упаковці:	1
Зовнішній діаметр, мм:	-
Внутрішній діаметр, мм:	17.5
Товщина, мм:	38.0
Матеріал:	Гума
Вісь установки:	Задня
Сторона установки:	Зліва / Зправа

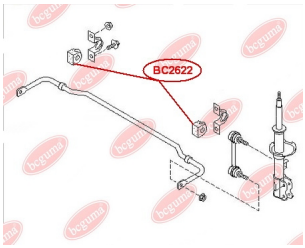

ЗАСТОСУВАННЯ:

NISSAN

BC2623

ПОДУШКА (ВТУЛКА) ЗАДНЬОГО СТАБІЛІЗАТОРА

www.bcguma.ua/auto/BC2623

Артикул:	BC2623
GTIN-13:	4823101805543
Номери інших виробників (OEM):	54613JG15C
Вага, г:	64
Необхідна кількість:	2
Деталей в упаковці:	1
Зовнішній діаметр, мм:	-
Внутрішній діаметр, мм:	14.5
Товщина, мм:	38.5
Матеріал:	Гума
Вісь установки:	Задня
Сторона установки:	Зліва / Зправа

ЗАСТОСУВАННЯ:

NISSAN

BC2701

САЙЛЕНТБЛОК ПЕРЕДНЬОГО ВАЖЕЛЯ, ЗАДНІЙ, ПОСИЛЕНИЙ "BAD ROADS"

www.bcguma.ua/auto/BC2701

Артикул:	BC2701
GTIN-13:	4823101804393
Номери інших виробників (OEM):	54501BC41A; 54501AX600; 54500BC41A; 54500BC42A; 54500AX600; 54570AX600; 54501BC42A
Вага, г:	170
Необхідна кількість:	2
Деталей в упаковці:	1
Зовнішній діаметр, мм:	58.2
Внутрішній діаметр, мм:	12.2
Товщина, мм:	52.6
Матеріал:	Гума / метал
Вісь установки:	Задня Передня
Сторона установки:	Зліва / Зправа

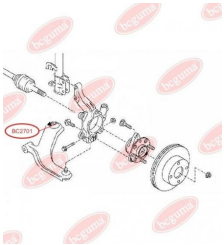

ЗАСТОСУВАННЯ:

NISSAN

BC2702

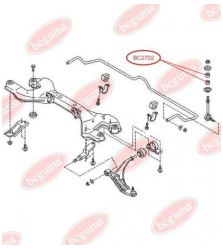

ВТУЛКА СТІЙКИ СТАБІЛІЗАТОРА

www.bcguma.ua/auto/BC2702

Артикул:	BC2702
GTIN-13:	4823101804409
Номери інших виробників (OEM):	56112V0100; 5611209400; 5611290J00; 5611290J05
Вага, г:	8
Необхідна кількість:	2
Деталей в упаковці:	1
Зовнішній діаметр, мм:	26.0
Внутрішній діаметр, мм:	9.0
Товщина, мм:	16.0
Матеріал:	Гума
Вісь установки:	Передня
Сторона установки:	Зліва / Зправа

ЗАСТОСУВАННЯ:

NISSAN

BC2703

САЙЛЕНТБЛОК ПЕРЕДНЬОГО ВАЖЕЛЯ, ЗАДНІЙ ПІДСИЛЕНИЙ "BAD ROADS"

www.bcguma.ua/auto/BC2703

Артикул:	BC2703
GTIN-13:	4823101804416
Номери інших виробників (OEM):	545011KA0B; 54500BR30A; 545055212R; 545040445R; 54501JY00A; 54501JG000; 54501JD000; 54501BR30A; 54501BB00A; 54500JD000; 54500BB00A; 545001KA0B
Вага, г:	284
Необхідна кількість:	2
Деталей в упаковці:	1
Зовнішній діаметр, мм:	58.5
Внутрішній діаметр, мм:	12.2
Товщина, мм:	53.0
Матеріал:	Гума / метал
Вісь установки:	Задня Передня
Сторона установки:	Зліва / Зправа

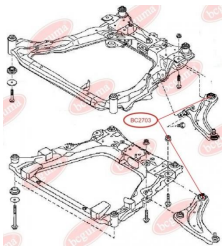

ЗАСТОСУВАННЯ:

NISSAN, RENAULT

BC2704

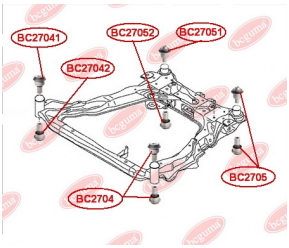

САЙЛЕНТБЛОК ПІДРАМНИКА ПЕРЕДНІЙ, ПОСИЛЕНИЙ «BAD ROADS» (BC27041 + BC27042)

www.bcguma.ua/auto/BC2704

Артикул:	BC2704
GTIN-13:	4823101805406
Номери інших виробників (OEM):	54466JD000
Вага, г:	617
Необхідна кількість:	2
Деталей в упаковці:	1
Зовнішній діаметр, мм:	48.5
Внутрішній діаметр, мм:	18.5
Товщина, мм:	144.0
Матеріал:	Метал / Гума
Вісь установки:	Задня Спереду
Сторона установки:	Зліва / Зправа

ЗАСТОСУВАННЯ:

NISSAN, RENAULT

BC2705

САЙЛЕНТБЛОК ПІДРАМНИКА ЗАДНІЙ, ПОСИЛЕНИЙ «BAD ROADS» (BC27051 + BC27052)

www.bcguma.ua/auto/BC2705

Артикул:	BC2705
GTIN-13:	4823101805413
Номери інших виробників (OEM):	54467BR00A
Вага, г:	428
Необхідна кількість:	2
Деталей в упаковці:	1
Зовнішній діаметр, мм:	43.0
Внутрішній діаметр, мм:	17.2
Товщина, мм:	112.6
Матеріал:	Метал / Гума
Вісь установки:	Задня Ззаду
Сторона установки:	Зліва / Зправа

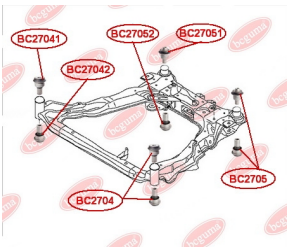

ЗАСТОСУВАННЯ:

NISSAN, RENAULT

BC2706

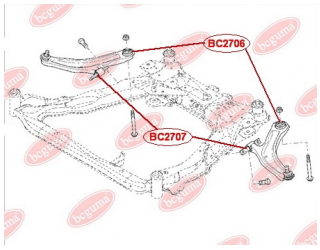

САЙЛЕНТБЛОК ЗАДНІЙ ПЕРЕДНЬОГО ВАЖЕЛЯ, ПОСИЛЕНИЙ "BAD ROADS"

www.bcguma.ua/auto/BC2706

Артикул:	BC2706
GTIN-13:	4823101806052
Номери інших виробників (OEM):	54500BB00A; 54500BR30A; 54500JD000; 545001KA0A; 545001KA0B; 54501BB00A; 54501BR30A; 54501JD000; 54501JG000; 545011KA0A; 545011KA0B; 54501JY00A; 545040445R; 545055212R
Вага, г:	168
Необхідна кількість:	2
Деталей в упаковці:	1
Зовнішній діаметр, мм:	58.5
Внутрішній діаметр, мм:	12.2
Товщина, мм:	53.0
Матеріал:	Метал / Гума
Вісь установки:	Передня
Сторона установки:	Зліва / Зправа

ЗАСТОСУВАННЯ:

NISSAN, RENAULT

BC2708

САЙЛЕНТБЛОК ПЕРЕДНЬОГО ВАЖЕЛЯ, ПЕРЕДНІЙ

www.bcguma.ua/auto/BC2708

Артикул:	BC2708
GTIN-13:	4823101805611
Номери інших виробників (OEM):	54500JN00A; 54500JN00B; 54501JN00A; 54501JN00B
Вага, г:	267
Необхідна кількість:	2
Деталей в упаковці:	1
Зовнішній діаметр, мм:	50.5
Внутрішній діаметр, мм:	14.2
Товщина, мм:	49.0
Матеріал:	Метал / Гума
Вісь установки:	Передня
Сторона установки:	Зліва / Зправа

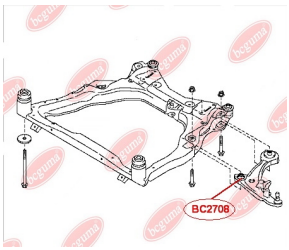

ЗАСТОСУВАННЯ:

NISSAN, NISSAN (DONGFENG)

BC2709

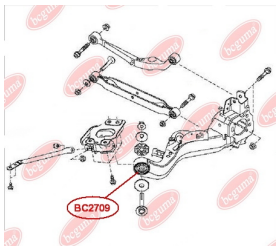

САЙЛЕНТБЛОК ЗАДНЬОГО ПОЗДОВЖНЬОГО ВАЖЕЛЯ

www.bcguma.ua/auto/BC2709

Артикул:	BC2709
GTIN-13:	4823101805635
Номери інших виробників (OEM):	55501JD00A; 55044JG00A; 55044JG00B; 55502JG000; 55502JY00A; 55502JG02B; 55501JG02B
Вага, г:	542
Необхідна кількість:	2
Деталей в упаковці:	1
Зовнішній діаметр, мм:	69.3
Внутрішній діаметр, мм:	14.2
Товщина, мм:	62.0
Матеріал:	Метал / Гума
Вісь установки:	Задня
Сторона установки:	Зліва / Зправа

ЗАСТОСУВАННЯ:

NISSAN

BC2710

САЙЛЕНТБЛОК ПЕРЕДНЬОГО ВАЖЕЛЯ ЗАДНІЙ, БЕЗ КРОНШТЕЙНА

www.bcguma.ua/auto/BC2710

Артикул:	BC2710
GTIN-13:	4823101805475
Номери інших виробників (OEM):	545004M501; 545004M401
Вага, г:	141
Необхідна кількість:	2
Деталей в упаковці:	1
Зовнішній діаметр, мм:	49.5
Внутрішній діаметр, мм:	20.8
Товщина, мм:	38.2
Матеріал:	Метал / Гума
Вісь установки:	Передня
Сторона установки:	Зліва / Зправа

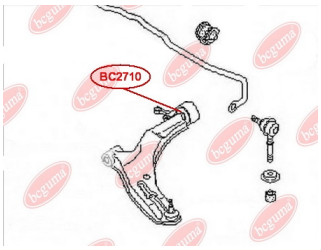

ЗАСТОСУВАННЯ:

NISSAN

BC2711

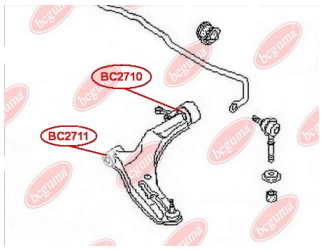

САЙЛЕНТБЛОК ПЕРЕДНЬОГО ВАЖЕЛЯ, ПЕРЕДНІЙ

www.bcguma.ua/auto/BC2711

Артикул:	BC2711
GTIN-13:	4823101805901
Номери інших виробників (OEM):	550444M410; 545004M500; 545014M500; 54501BM400; 54501BM410; 54500BM400; 54500BM410; 54501BN300; 54500BN300; 5450095F0A; 5450195F0A
Вага, г:	171
Необхідна кількість:	2
Деталей в упаковці:	1
Зовнішній діаметр, мм:	32.7
Внутрішній діаметр, мм:	14.2
Товщина, мм:	55.0
Матеріал:	Метал / Гума
Вісь установки:	Передня
Сторона установки:	Зліва / Зправа

ЗАСТОСУВАННЯ:

NISSAN

BC2712

САЙЛЕНТБЛОК ЗАДНЬОГО ПРЯМОГО ПОПЕРЕЧНОГО ВАЖЕЛЯ

www.bcguma.ua/auto/BC2712

Артикул:	BC2712
GTIN-13:	4823101805130
Номери інших виробників (OEM):	55110JD000; 55110JG000; 55111JD00A; 55111JG00A; 55110JE20A; 55111JE20A; 55110JD00A; 55045JY00C; 55110JG00B; 55111JG00B; 55110JE20B; 55111JE20B; 55110JY00A
Вага, г:	156
Необхідна кількість:	4
Деталей в упаковці:	1
Зовнішній діаметр, мм:	37.5
Внутрішній діаметр, мм:	14.0
Товщина, мм:	50.0
Матеріал:	Метал / Гума
Вісь установки:	Задня
Сторона установки:	Зліва / Зправа

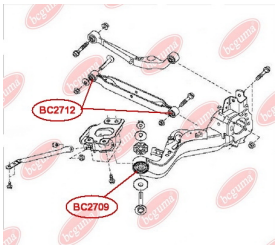

ЗАСТОСУВАННЯ:

NISSAN

BC2802

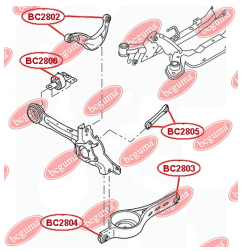

САЙЛЕНТБЛОК ЗАДНЬОГО ВЕРХНЬОГО ВАЖЕЛЯ

www.bcguma.ua/auto/BC2802

Артикул:	BC2802
GTIN-13:	4823101806205
Номери інших виробників (OEM):	6G915500BAA; 6G915500XAA; 6G915500MAD; 6G915500NAD; 6G915500AAC; 30748343; 1387629; 1509830; 1509831; 1457609
Вага, г:	111
Необхідна кількість:	4
Деталей в упаковці:	1
Зовнішній діаметр, мм:	36.2
Внутрішній діаметр, мм:	12.3
Товщина, мм:	35.0
Матеріал:	Метал / Гума
Вісь установки:	Задня
Сторона установки:	Зліва / Зправа

ЗАСТОСУВАННЯ:

BMW, FORD, MAZDA, TOYOTA, VOLVO

BC2803

САЙЛЕНТБЛОК ЗАДНЬОГО НИЖНЬОГО ВАЖЕЛЯ, ВНУТРІШНІЙ

www.bcguma.ua/auto/BC2803

Артикул:	BC2803
GTIN-13:	4823101806335
Номери інших виробників (OEM):	6G915K652XAE; 1469125; 30760324
Вага, г:	246
Необхідна кількість:	2
Деталей в упаковці:	1
Зовнішній діаметр, мм:	38.0
Внутрішній діаметр, мм:	12.0
Товщина, мм:	55.0
Матеріал:	Гума / метал
Вісь установки:	Задня
Сторона установки:	Зліва / Зправа

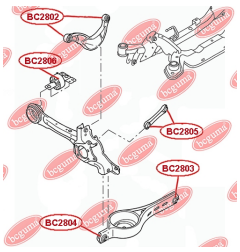

ЗАСТОСУВАННЯ:

FORD, VOLVO

BC3001

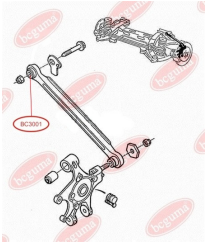

САЙЛЕНТБЛОК ЗАДНЬОЇ ПОПЕРЕЧНОЇ ТЯГИ СТАБІЛІЗАТОРА

www.bcguma.ua/auto/BC3001

Артикул:	BC3001
GTIN-13:	4823101804423
Номери інших виробників (OEM):	331611; 331612
Вага, г:	52
Необхідна кількість:	2
Деталей в упаковці:	1
Зовнішній діаметр, мм:	32.0
Внутрішній діаметр, мм:	17.0
Товщина, мм:	34.0
Матеріал:	Гума / метал
Вісь установки:	Задня
Сторона установки:	Зліва / Зправа

ЗАСТОСУВАННЯ:

MAZDA, MERCEDES-BENZ, NISSAN, OPEL, PEUGEOT, RENAULT, VAUXHALL

BC3002

ВТУЛКА ЗАДНЬОГО АМОРТИЗАТОРА, НИЖНЯ

www.bcguma.ua/auto/BC3002

Артикул:	BC3002
GTIN-13:	4823101804430
Номери інших виробників (OEM):	517109; 97501154
Вага, г:	80
Необхідна кількість:	2
Деталей в упаковці:	1
Зовнішній діаметр, мм:	35.0
Внутрішній діаметр, мм:	14.0
Товщина, мм:	40.0
Матеріал:	Гума / метал
Вісь установки:	Задня
Сторона установки:	Зліва / Зправа

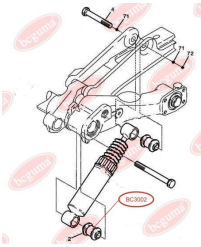

ЗАСТОСУВАННЯ:

CITROËN, PEUGEOT

BC3003

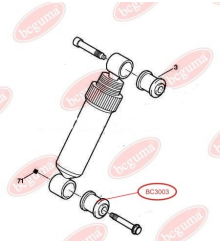

САЙЛЕНТБЛОК АМОРТИЗАТОРА ЗАДНЬОГО НИЖНІЙ

www.bcguma.ua/auto/BC3003

Артикул:	BC3003
GTIN-13:	4823101804447
Номери інших виробників (OEM):	517111
Вага, г:	82
Необхідна кількість:	2
Деталей в упаковці:	1
Зовнішній діаметр, мм:	34.5
Внутрішній діаметр, мм:	16.0
Товщина, мм:	45.0
Матеріал:	Гума / метал
Вісь установки:	Задня
Сторона установки:	Зліва / Зправа

ЗАСТОСУВАННЯ:

CITROËN, PEUGEOT

BC30031

САЙЛЕНТБЛОК АМОРТИЗАТОРА ЗАДНЬОГО ВЕРХНІЙ

www.bcguma.ua/auto/BC30031

Артикул:	BC30031
GTIN-13:	4823101804454
Номери інших виробників (OEM):	517112
Вага, г:	80
Необхідна кількість:	2
Деталей в упаковці:	1
Зовнішній діаметр, мм:	33.0
Внутрішній діаметр, мм:	16.0
Товщина, мм:	45.0
Матеріал:	Гума / метал
Вісь установки:	Задня
Сторона установки:	Зліва / Зправа

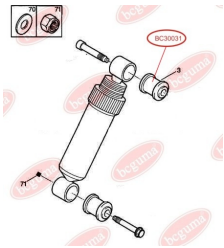

ЗАСТОСУВАННЯ:

CITROËN, PEUGEOT

BC3004

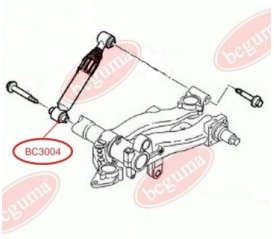

ВТУЛКА ЗАДНЬОГО АМОРТИЗАТОРА, НИЖНЯ

www.bcguma.ua/auto/BC3004

Артикул:	BC3004
GTIN-13:	4823101804461
Номери інших виробників (OEM):	5206Y3; 5206R5; 5206T8; 5206V8; 5206Q5; 5206R6
Вага, г:	95
Необхідна кількість:	2
Деталей в упаковці:	1
Зовнішній діаметр, мм:	33.5
Внутрішній діаметр, мм:	14.0
Товщина, мм:	62.0
Матеріал:	Гума / метал
Вісь установки:	Задня
Сторона установки:	Зліва / Зправа

ЗАСТОСУВАННЯ:

BMW, CITROËN, MAZDA, PEUGEOT

BC3005

САЙЛЕНТБЛОК ВАЖЕЛЯ ПЕРЕДНЬОЇ ОСІ

www.bcguma.ua/auto/BC3005

Артикул:	BC3005
GTIN-13:	4823101804478
Номери інших виробників (OEM):	365604; 365704
Вага, г:	158
Необхідна кількість:	2
Деталей в упаковці:	1
Зовнішній діаметр, мм:	40.0
Внутрішній діаметр, мм:	12.0
Товщина, мм:	46.0
Матеріал:	Гума / метал
Вісь установки:	Задня Передня
Сторона установки:	Зліва / Зправа

ЗАСТОСУВАННЯ:

CITROËN, PEUGEOT

BC3006

САЙЛЕНТБЛОК ВАЖЕЛЯ В АЛЮМІНІЄВИЙ КРОНШТЕЙН

www.bcguma.ua/auto/BC3006

Артикул:	BC3006
GTIN-13:	4823101804485
Номери інших виробників (OEM):	3520X6; 3521T7
Вага, г:	178
Необхідна кількість:	2
Деталей в упаковці:	1
Зовнішній діаметр, мм:	50.0
Внутрішній діаметр, мм:	19.9
Товщина, мм:	46.5
Матеріал:	Гума / метал
Вісь установки:	Задня Передня
Сторона установки:	Зліва / Зправа

ЗАСТОСУВАННЯ:

CITROËN, PEUGEOT

BC3007

ВТУЛКА ЗАДНЬОГО АМОРТИЗАТОРА, ВЕРХНЯ

www.bcguma.ua/auto/BC3007

Артикул:	BC3007
GTIN-13:	4823101804492
Номери інших виробників (OEM):	5206RF; 5206YK; 5206VP; 51830534
Вага, г:	81
Необхідна кількість:	2
Деталей в упаковці:	1
Зовнішній діаметр, мм:	40.0
Внутрішній діаметр, мм:	12.0
Товщина, мм:	38.0
Матеріал:	Гума / метал
Вісь установки:	Задня
Сторона установки:	Зліва / Зправа

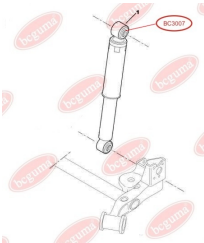

ЗАСТОСУВАННЯ:

CITROËN, FIAT, PEUGEOT

BC3008

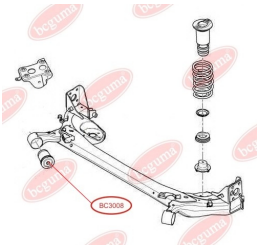

САЙЛЕНТБЛОК БАЛКИ

www.bcguma.ua/auto/BC3008

Артикул:	BC3008
GTIN-13:	4823101804508
Номери інших виробників (OEM):	51783623; 5131G8
Вага, г:	550
Необхідна кількість:	2
Деталей в упаковці:	1
Зовнішній діаметр, мм:	68.5
Внутрішній діаметр, мм:	12.9
Товщина, мм:	100.0
Матеріал:	Гума / метал
Вісь установки:	Задня
Сторона установки:	Зліва / Зправа

ЗАСТОСУВАННЯ:

CITROËN, FIAT, PEUGEOT

BC3009

ОПОРА АМОРТИЗАТОРА ПІДВІСКИ ПЕРЕДНЬОЇ, ПОСИЛЕНА "BAD ROADS"

www.bcguma.ua/auto/BC3009

Артикул:	BC3009
GTIN-13:	4823101804515
Номери інших виробників (OEM):	5038G0; 5038F7; 503885; 503846
Вага, г:	367
Необхідна кількість:	2
Деталей в упаковці:	1
Зовнішній діаметр, мм:	119.0
Внутрішній діаметр, мм:	14.0
Товщина, мм:	30.0
Матеріал:	Гума / метал
Вісь установки:	Передня
Сторона установки:	Зліва / Зправа

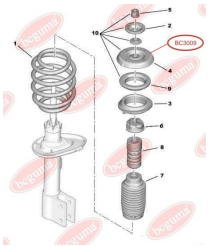

ЗАСТОСУВАННЯ:

CITROËN, PEUGEOT, SKODA

BC30091

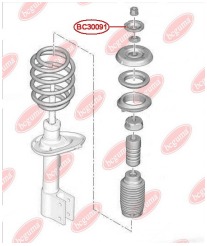

ШАЙБА НАПОЛЕГЛИВА СТІЙКИ АМОРТИЗАТОРА (ДЛЯ BC3009)

www.bcguma.ua/auto/BC30091

Артикул:	BC30091
GTIN-13:	4823101804522
Номери інших виробників (OEM):	503375
Вага, г:	60
Необхідна кількість:	2
Деталей в упаковці:	1
Зовнішній діаметр, мм:	65.0
Внутрішній діаметр, мм:	14.0
Товщина, мм:	10.0
Матеріал:	Метал / Гума
Вісь установки:	Передня
Сторона установки:	Зліва / Зправа

ЗАСТОСУВАННЯ:

CITROËN, PEUGEOT, SSANGYONG

BC30092

ОПОРА АМОРТИЗАТОРА, ШАЙБА НАПОЛЕГЛИВА СТІЙКИ АМОРТИЗАТОРА В КОМПЛЕКТІ (BC3009 - 1 ШТ; BC30091 - 1 ШТ)

www.bcguma.ua/auto/BC30092

Артикул:	BC30092
GTIN-13:	4823101804539
Номери інших виробників (OEM):	503375; 503846; 503885; 5038F7; 5038G0
Вага, г:	427
Необхідна кількість:	2
Деталей в упаковці:	1
Зовнішній діаметр, мм:	-
Внутрішній діаметр, мм:	14.0
Товщина, мм:	-
Матеріал:	Метал / Гума
Вісь установки:	Передня
Сторона установки:	Зліва / Зправа

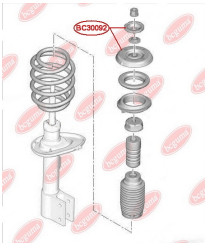

ЗАСТОСУВАННЯ:

CITROËN, PEUGEOT, SKODA, SSANGYONG

BC3010

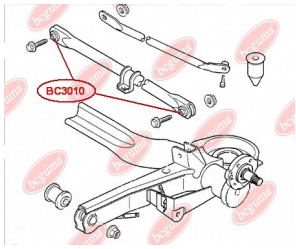

ОПОРА, СТАБІЛІЗАТОР (САЙЛЕНТБЛОК ЗАДНЬОЇ ПОПЕРЕЧНОЇ ТЯГИ)

www.bcguma.ua/auto/BC3010

Артикул:	BC3010
GTIN-13:	4823101804546
Номери інших виробників (OEM):	5170C5; 517087; 1460649080; 379B
Вага, г:	118
Необхідна кількість:	2
Деталей в упаковці:	1
Зовнішній діаметр, мм:	34.0
Внутрішній діаметр, мм:	12.0
Товщина, мм:	42.0
Матеріал:	Метал / Гума
Вісь установки:	Задня
Сторона установки:	Для автомобілів зі стабілізатором

ЗАСТОСУВАННЯ:

CITROËN, PEUGEOT

BC3301

САЙЛЕНТБЛОК ЗАДНІЙ, ПЕРЕДНЬОГО ВАЖЕЛЯ

www.bcguma.ua/auto/BC3301

Артикул:	BC3301
GTIN-13:	4823101804553
Номери інших виробників (OEM):	4865512060; 4865512010
Вага, г:	155
Необхідна кількість:	2
Деталей в упаковці:	1
Зовнішній діаметр, мм:	43.0
Внутрішній діаметр, мм:	18.1
Товщина, мм:	60.0
Матеріал:	Гума / метал
Вісь установки:	Задня Передня
Сторона установки:	Зліва / Зправа

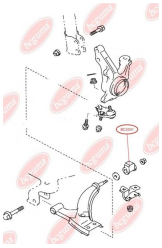

ЗАСТОСУВАННЯ:

TOYOTA

BC3302

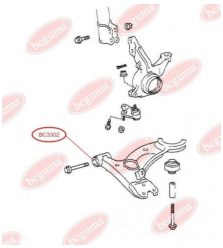

САЙЛЕНТБЛОК ПЕРЕДНЬОГО ВАЖЕЛЯ, ПЕРЕДНІЙ

www.bcguma.ua/auto/BC3302

Артикул:	BC3302
GTIN-13:	4823101804560
Номери інших виробників (OEM):	4806920260S1; 4806820260; 4865420150; 4806820260S1; 4806920260
Вага, г:	159
Необхідна кількість:	2
Деталей в упаковці:	1
Зовнішній діаметр, мм:	35.0
Внутрішній діаметр, мм:	14.3
Товщина, мм:	59.0
Матеріал:	Гума / метал
Вісь установки:	Передня
Сторона установки:	Зліва / Зправа

ЗАСТОСУВАННЯ:

CHEVROLET, TOYOTA, VW

BC3303

САЙЛЕНТБЛОК ЗАДНІЙ, ПЕРЕДНЬОГО ВАЖЕЛЯ

www.bcguma.ua/auto/BC3303

Артикул:	BC3303
GTIN-13:	4823101804577
Номери інших виробників (OEM):	4865520140
Вага, г:	290
Необхідна кількість:	2
Деталей в упаковці:	1
Зовнішній діаметр, мм:	60.0
Внутрішній діаметр, мм:	22.0
Товщина, мм:	55.0
Матеріал:	Гума / метал
Вісь установки:	Задня Передня
Сторона установки:	Зліва / Зправа

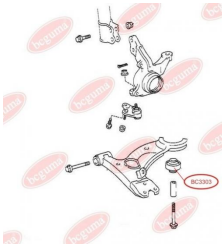

ЗАСТОСУВАННЯ:

TOYOTA

BC3304

САЙЛЕНТБЛОК ЗАДНІЙ ПЕРЕДНЬОГО ВАЖЕЛЯ

www.bcguma.ua/auto/BC3304

Артикул:	BC3304
GTIN-13:	4823101804584
Номери інших виробників (OEM):	4865420170; 4865512050
Вага, г:	134
Необхідна кількість:	2
Деталей в упаковці:	1
Зовнішній діаметр, мм:	35.5
Внутрішній діаметр, мм:	14.2
Товщина, мм:	59.5
Матеріал:	Гума / метал
Вісь установки:	Передня
Сторона установки:	Зліва / Зправа

ЗАСТОСУВАННЯ:

TOYOTA

BC3305

САЙЛЕНТБЛОК ВАЖЕЛЯ ЗАДНЯ ВІСЬ

www.bcguma.ua/auto/BC3305

Артикул:	BC3305
GTIN-13:	4823101804591
Номери інших виробників (OEM):	4230520090; 4230433020; 4230533020; 4230433010; 4230533010; 4230548010; 4230506100; 4230406100; 5275017100; 5511629000; 4230448010; 5511625000; 4872503010; 4230406010; 4230420090; 4872532020; 4878012020
Вага, г:	118
Необхідна кількість:	2
Деталей в упаковці:	1
Зовнішній діаметр, мм:	44.0
Внутрішній діаметр, мм:	12.0
Товщина, мм:	55.0
Матеріал:	Гума / метал
Вісь установки:	Задня
Сторона установки:	Зліва / Зправа

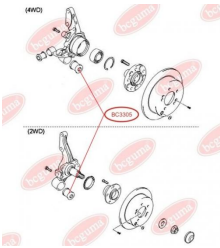

ЗАСТОСУВАННЯ:

CHEVROLET, HYUNDAI, KIA, LEXUS, TOYOTA

BC3306

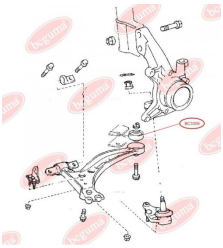

САЙЛЕНТБЛОК ПЕРЕДНЬОГО ВАЖЕЛЯ ЗАДНІЙ

www.bcguma.ua/auto/BC3306

Артикул:	BC3306
GTIN-13:	4823101804607
Номери інших виробників (OEM):	4806933020; 4865533040; 4865507020; 4806933010; 4806833020; 4806833010; 4865533010
Вага, г:	167
Необхідна кількість:	2
Деталей в упаковці:	1
Зовнішній діаметр, мм:	60.5
Внутрішній діаметр, мм:	14.0
Товщина, мм:	49.0
Матеріал:	Гума / метал
Вісь установки:	Передня
Сторона установки:	Зліва / Зправа

ЗАСТОСУВАННЯ:

LEXUS, TOYOTA

BC3307

САЙЛЕНТБЛОК ОПОРИ ДИФЕРЕНЦІАЛА

www.bcguma.ua/auto/BC3307

Артикул:	BC3307
GTIN-13:	4823101804614
Номери інших виробників (OEM):	5238026080; 5238026081; 5238026082
Вага, г:	325
Необхідна кількість:	1
Деталей в упаковці:	1
Зовнішній діаметр, мм:	65.0
Внутрішній діаметр, мм:	14.0
Товщина, мм:	70.0
Матеріал:	Гума / метал
Вісь установки:	Задня
Сторона установки:	-

ЗАСТОСУВАННЯ:

TOYOTA

BC3308

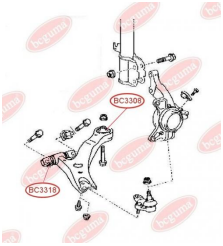

САЙЛЕНТБЛОК ЗАДНІЙ, РЕМОНТНИЙ, ПОСИЛЕНИЙ "BAD ROADS"

www.bcguma.ua/auto/BC3308

Артикул:	BC3308
GTIN-13:	4823101804621
Номери інших виробників (OEM):	4806833070; 4806833050; 4806828120; 4806806070; 4806808020; 480680T011
Вага, г:	244
Необхідна кількість:	2
Деталей в упаковці:	1
Зовнішній діаметр, мм:	60.5
Внутрішній діаметр, мм:	14.0
Товщина, мм:	63.0
Матеріал:	Гума / метал
Вісь установки:	Передня
Сторона установки:	Зліва / Зправа

ЗАСТОСУВАННЯ:

LEXUS, TOYOTA

BC3309

САЙЛЕНТБЛОК ЗАДНІЙ ПЕРЕДНЬОГО НИЖНЬОГО ВАЖЕЛЯ

www.bcguma.ua/auto/BC3309

Артикул:	BC3309
GTIN-13:	4823101804638
Номери інших виробників (OEM):	4806859035; 4806959035
Вага, г:	280
Необхідна кількість:	2
Деталей в упаковці:	1
Зовнішній діаметр, мм:	55.0
Внутрішній діаметр, мм:	12.0
Товщина, мм:	58.0
Матеріал:	Гума / метал
Вісь установки:	Задня Передня
Сторона установки:	Зліва / Зправа

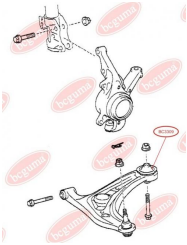

ЗАСТОСУВАННЯ:

TOYOTA, VAUXHALL

BC3310

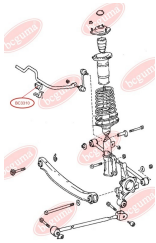

ПОДУШКА ЗАДНЬОГО СТАБІЛІЗАТОРА

www.bcguma.ua/auto/BC3310

Артикул:	BC3310
GTIN-13:	4823101804898
Номери інших виробників (OEM):	4881820070; 4881802021; 4881812150
Вага, г:	32
Необхідна кількість:	2
Деталей в упаковці:	1
Зовнішній діаметр, мм:	32.0
Внутрішній діаметр, мм:	14.0
Товщина, мм:	36.0
Матеріал:	Гума
Вісь установки:	Задня
Сторона установки:	Зліва / Зправа

ЗАСТОСУВАННЯ:

TOYOTA

BC3311

ПОДУШКА ЗАДНЬОГО СТАБІЛІЗАТОРА

www.bcguma.ua/auto/BC3311

Артикул:	BC3311
GTIN-13:	4823101804904
Номери інших виробників (OEM):	4881805010; 4881820280; 4881505030
Вага, г:	39
Необхідна кількість:	2
Деталей в упаковці:	1
Зовнішній діаметр, мм:	-
Внутрішній діаметр, мм:	13.0
Товщина, мм:	37.0
Матеріал:	Гума
Вісь установки:	Задня
Сторона установки:	Зліва / Зправа

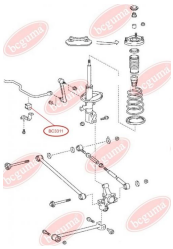

ЗАСТОСУВАННЯ:

TOYOTA

BC3312

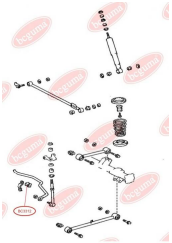

ПОДУШКА ПЕРЕДНЬОГО СТАБІЛІЗАТОРА

www.bcguma.ua/auto/BC3312

Артикул:	BC3312
GTIN-13:	4823101804911
Номери інших виробників (OEM):	4881520020; 4881530040; 4881530060
Вага, г:	34
Необхідна кількість:	2
Деталей в упаковці:	1
Зовнішній діаметр, мм:	32.0
Внутрішній діаметр, мм:	20.0
Товщина, мм:	39.5
Матеріал:	Гума
Вісь установки:	Передня
Сторона установки:	Зліва / Зправа

ЗАСТОСУВАННЯ:

TOYOTA

BC3313

ПОДУШКА ПЕРЕДНЬОГО СТАБІЛІЗАТОРА ВНУТРІШНЯ

www.bcguma.ua/auto/BC3313

Артикул:	BC3313
GTIN-13:	4823101804928
Номери інших виробників (OEM):	4881530050; 4881533010; 4881533011
Вага, г:	22
Необхідна кількість:	2
Деталей в упаковці:	1
Зовнішній діаметр, мм:	27.0
Внутрішній діаметр, мм:	22.0
Товщина, мм:	40.0
Матеріал:	Гума
Вісь установки:	Передня
Сторона установки:	Зліва / Зправа

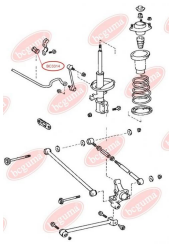

ЗАСТОСУВАННЯ:

LEXUS, TOYOTA

BC3314

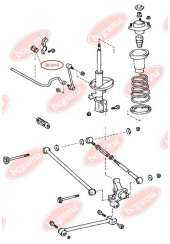

ПОДУШКА СТАБІЛІЗАТОРА ЗАДНЬОЇ ПІДВІСКИ

www.bcguma.ua/auto/BC3314

Артикул:	BC3314
GTIN-13:	4823101804935
Номери інших виробників (OEM):	4881833020; 4881833021
Вага, г:	49
Необхідна кількість:	2
Деталей в упаковці:	1
Зовнішній діаметр, мм:	30.0
Внутрішній діаметр, мм:	15.0
Товщина, мм:	36.0
Матеріал:	Гума
Вісь установки:	Задня
Сторона установки:	Зліва / Зправа

ЗАСТОСУВАННЯ:

LEXUS, TOYOTA

BC3315

ВТУЛКА ЗАДНЬОГО СТАБІЛІЗАТОРА

www.bcguma.ua/auto/BC3315

Артикул:	BC3315
GTIN-13:	4823101804942
Номери інших виробників (OEM):	9038513008
Вага, г:	14
Необхідна кількість:	2
Деталей в упаковці:	1
Зовнішній діаметр, мм:	27.0
Внутрішній діаметр, мм:	13.5
Товщина, мм:	23.5
Матеріал:	Гума
Вісь установки:	Задня
Сторона установки:	Зліва / Зправа

ЗАСТОСУВАННЯ:

TOYOTA

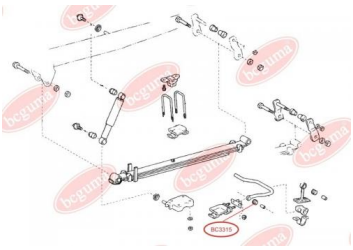

BC3316

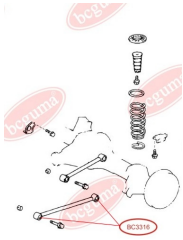

САЙЛЕНТБЛОК ЗАДНЬОЇ ПОЗДОВЖНЬОЇ ТЯГИ

www.bcguma.ua/auto/BC3316

Артикул:	BC3316
GTIN-13:	4823101804959
Номери інших виробників (OEM):	4870260100; 4872060040
Вага, г:	348
Необхідна кількість:	2
Деталей в упаковці:	1
Зовнішній діаметр, мм:	55.5
Внутрішній діаметр, мм:	14.0
Товщина, мм:	60.0
Матеріал:	Гума / метал
Вісь установки:	Задня
Сторона установки:	Зліва / Зправа

ЗАСТОСУВАННЯ:

LEXUS, TOYOTA

BC3317

САЙЛЕНТБЛОК ЗАДНЬОГО ПОЗДОВЖНЬОГО ВАЖЕЛЯ

www.bcguma.ua/auto/BC3317

Артикул:	BC3317
GTIN-13:	4823101804966
Номери інших виробників (OEM):	4870260090; 4871060070
Вага, г:	266
Необхідна кількість:	2
Деталей в упаковці:	1
Зовнішній діаметр, мм:	50.1
Внутрішній діаметр, мм:	14.0
Товщина, мм:	60.0
Матеріал:	Гума / метал
Вісь установки:	Задня
Сторона установки:	Зліва / Зправа

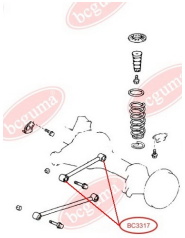

ЗАСТОСУВАННЯ:

LEXUS, TOYOTA

BC3318

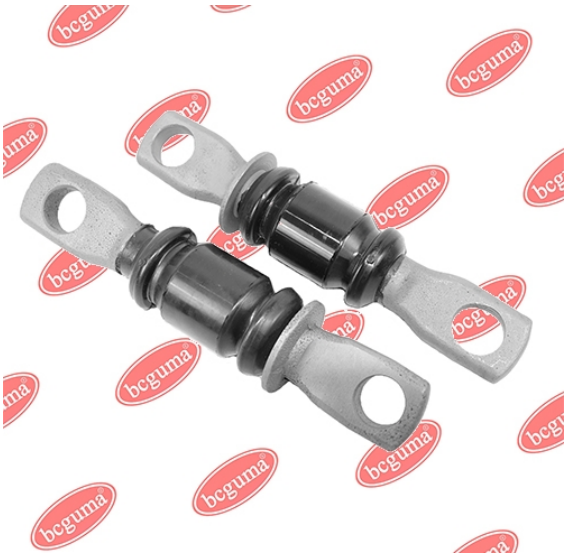

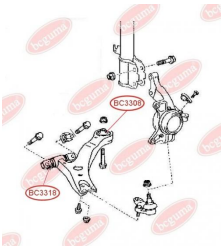

САЙЛЕНТБЛОК НИЖНЬОГО ПЕРЕДНЬОГО ВАЖЕЛЯ

www.bcguma.ua/auto/BC3318

Артикул:	BC3318
GTIN-13:	4823101805710
Номери інших виробників (OEM):	4865433050; 4806828120; 4806928120; 4865428060; 4806806070; 4806806080; 4806833050; 4806833060; 4806833070; 4806906070; 4806906080; 4806933050; 4806933060; 4806933070
Вага, г:	377
Необхідна кількість:	2
Деталей в упаковці:	1
Зовнішній діаметр, мм:	32.5
Внутрішній діаметр, мм:	-
Товщина, мм:	170.0
Матеріал:	Гума / метал
Вісь установки:	Передня
Сторона установки:	Зліва / Зправа

ЗАСТОСУВАННЯ:

LEXUS, TOYOTA

BC3319

САЙЛЕНТБЛОК ПЕРЕДНЬОГО ВЕРХНЬОГО ВАЖЕЛЯ

www.bcguma.ua/auto/BC3319

Артикул:	BC3319
GTIN-13:	4823101804973
Номери інших виробників (OEM):	4861029115; 4861029055
Вага, г:	177
Необхідна кількість:	4
Деталей в упаковці:	1
Зовнішній діаметр, мм:	41.0
Внутрішній діаметр, мм:	10.0
Товщина, мм:	49.0
Матеріал:	Гума / метал
Вісь установки:	Передня
Сторона установки:	Зліва / Зправа

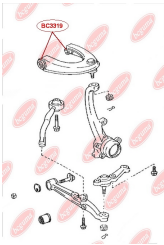

ЗАСТОСУВАННЯ:

LEXUS, TOYOTA

BC3320

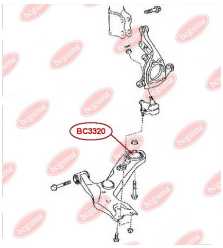

САЙЛЕНТБЛОК ПЕРЕДНЬОГО ВАЖЕЛЯ ЗАДНІЙ, ПОСИЛЕНИЙ "BAD ROADS"

www.bcguma.ua/auto/BC3320

Артикул:	BC3320
GTIN-13:	4823101805840
Номери інших виробників (OEM):	4806842050; 4806942050; 4806842051; 4806942051; 4806828140; 4806928140
Вага, г:	261
Необхідна кількість:	2
Деталей в упаковці:	1
Зовнішній діаметр, мм:	68.7
Внутрішній діаметр, мм:	16.4
Товщина, мм:	60.0
Матеріал:	Метал / Гума
Вісь установки:	Передня
Сторона установки:	Зліва / Зправа

ЗАСТОСУВАННЯ:

LEXUS, TOYOTA

BC3321

САЙЛЕНТБЛОК ЗАДНЬОЇ БАЛКИ, ПЕРЕДНІЙ ПРАВИЙ

www.bcguma.ua/auto/BC3321

Артикул:	BC3321
GTIN-13:	4823101806014
Номери інших виробників (OEM):	5227133030
Вага, г:	315
Необхідна кількість:	1
Деталей в упаковці:	1
Зовнішній діаметр, мм:	50.6
Внутрішній діаметр, мм:	16.4
Товщина, мм:	49.2
Матеріал:	Метал / Гума
Вісь установки:	Задня
Сторона установки:	Справа

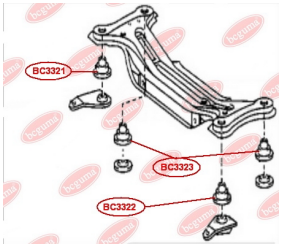

ЗАСТОСУВАННЯ:

LEXUS, TOYOTA

BC3322

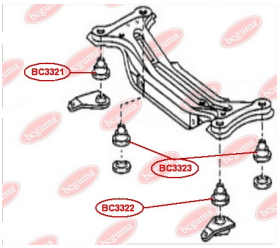

САЙЛЕНТБЛОК ЗАДНЬОЇ БАЛКИ, ПЕРЕДНІЙ ЛІВИЙ

www.bcguma.ua/auto/BC3322

Артикул:	BC3322
GTIN-13:	4823101806021
Номери інших виробників (OEM):	5227233040
Вага, г:	293
Необхідна кількість:	1
Деталей в упаковці:	1
Зовнішній діаметр, мм:	50.5
Внутрішній діаметр, мм:	18.5
Товщина, мм:	49.0
Матеріал:	Метал / Гума
Вісь установки:	Задня
Сторона установки:	Зліва

ЗАСТОСУВАННЯ:

LEXUS, TOYOTA

BC3323

САЙЛЕНТБЛОК ЗАДНЬОЇ БАЛКИ, ЗАДНІЙ

www.bcguma.ua/auto/BC3323

Артикул:	BC3323
GTIN-13:	4823101805963
Номери інших виробників (OEM):	5227533050
Вага, г:	273
Необхідна кількість:	2
Деталей в упаковці:	1
Зовнішній діаметр, мм:	50.5
Внутрішній діаметр, мм:	20.3
Товщина, мм:	49.0
Матеріал:	Метал / Гума
Вісь установки:	Задня
Сторона установки:	Зліва / Зправа

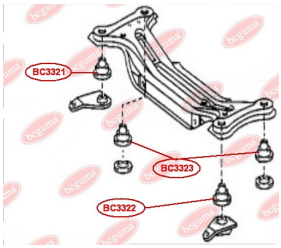

ЗАСТОСУВАННЯ:

LEXUS, TOYOTA

BC3324

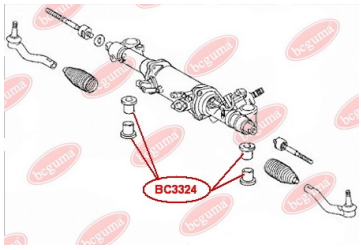

ВТУЛКА РУЛЬОВОЇ РЕЙКИ

www.bcguma.ua/auto/BC3324

Артикул:	BC3324
GTIN-13:	4823101805376
Номери інших виробників (OEM):	4425033340
Вага, г:	91
Необхідна кількість:	4
Деталей в упаковці:	1
Зовнішній діаметр, мм:	26.3
Внутрішній діаметр, мм:	12.0
Товщина, мм:	32.5
Матеріал:	Метал / Гума
Вісь установки:	Передня
Сторона установки:	Зліва / Зправа

ЗАСТОСУВАННЯ:

LEXUS, TOYOTA

BC3328

САЙЛЕНТБЛОК ЗАДНЬОЇ ПОЗДОВЖНЬОЇ ТЯГИ

www.bcguma.ua/auto/BC3328

Артикул:	BC3328
GTIN-13:	4823101805253
Номери інших виробників (OEM):	4878048040
Вага, г:	177
Необхідна кількість:	2
Деталей в упаковці:	1
Зовнішній діаметр, мм:	40.5
Внутрішній діаметр, мм:	12.0
Товщина, мм:	54.5
Матеріал:	Метал / Гума
Вісь установки:	Задня
Сторона установки:	Зліва / Зправа

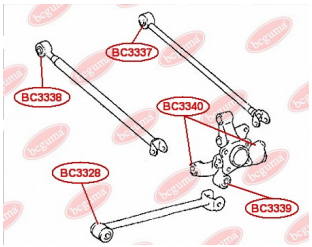

ЗАСТОСУВАННЯ:

LEXUS, TOYOTA, TOYOTA (GAC)

BC3329

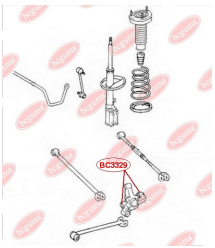

САЙЛЕНТБЛОК ЗАДНЬОЇ ЦАПФИ

www.bcguma.ua/auto/BC3329

Артикул:	BC3329
GTIN-13:	4823101805550
Номери інших виробників (OEM):	4230548010
Вага, г:	126
Необхідна кількість:	4
Деталей в упаковці:	1
Зовнішній діаметр, мм:	36.5
Внутрішній діаметр, мм:	14.0
Товщина, мм:	42.0
Матеріал:	Гума / метал
Вісь установки:	Задня
Сторона установки:	Зліва / Зправа

ЗАСТОСУВАННЯ:

LEXUS, TOYOTA

BC3330

ПОДУШКА (ВТУЛКА) ПЕРЕДНЬОГО СТАБІЛІЗАТОРА

www.bcguma.ua/auto/BC3330

Артикул:	BC3330
GTIN-13:	4823101805857
Номери інших виробників (OEM):	4881533100
Вага, г:	42
Необхідна кількість:	2
Деталей в упаковці:	1
Зовнішній діаметр, мм:	35.0
Внутрішній діаметр, мм:	23.0
Товщина, мм:	41.0
Матеріал:	Гума
Вісь установки:	Передня
Сторона установки:	Зліва / Зправа

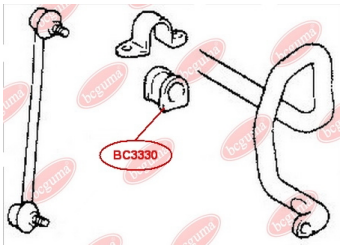

ЗАСТОСУВАННЯ:

LEXUS, TOYOTA

BC3331

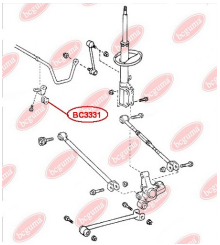

ПОДУШКА (ВТУЛКА) ЗАДНЬОГО СТАБІЛІЗАТОРА

www.bcguma.ua/auto/BC3331

Артикул:	BC3331
GTIN-13:	4823101805918
Номери інших виробників (OEM):	4881812170; 4881806260; 4881833100; 4881833101
Вага, г:	32
Необхідна кількість:	2
Деталей в упаковці:	1
Зовнішній діаметр, мм:	30.0
Внутрішній діаметр, мм:	15.5
Товщина, мм:	36.0
Матеріал:	Гума
Вісь установки:	Задня
Сторона установки:	Зліва / Зправа

ЗАСТОСУВАННЯ:

TOYOTA

BC3332

ВТУЛКА ПЕРЕДНЬОГО СТАБІЛІЗАТОРА ЛІВА

www.bcguma.ua/auto/BC3332

Артикул:	BC3332
GTIN-13:	4823101805260
Номери інших виробників (OEM):	4881542070
Вага, г:	118
Необхідна кількість:	1
Деталей в упаковці:	1
Зовнішній діаметр, мм:	-
Внутрішній діаметр, мм:	20.0
Товщина, мм:	54.0
Матеріал:	Гума
Вісь установки:	Передня
Сторона установки:	Зліва

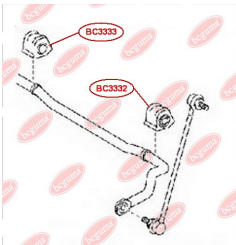

ЗАСТОСУВАННЯ:

TOYOTA

BC3333

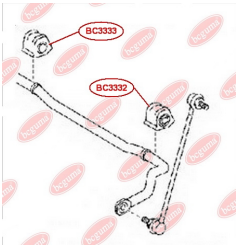

ВТУЛКА ПЕРЕДНЬОГО СТАБІЛІЗАТОРА ПРАВА

www.bcguma.ua/auto/BC3333

Артикул:	BC3333
GTIN-13:	4823101805277
Номери інших виробників (OEM):	4881542080
Вага, г:	118
Необхідна кількість:	1
Деталей в упаковці:	1
Зовнішній діаметр, мм:	-
Внутрішній діаметр, мм:	20.0
Товщина, мм:	54.0
Матеріал:	Гума
Вісь установки:	Передня
Сторона установки:	Справа

ЗАСТОСУВАННЯ:

TOYOTA

BC3334

САЙЛЕНТБЛОК ЗАДНЬОЇ ЦАПФИ

www.bcguma.ua/auto/BC3334

Артикул:	BC3334
GTIN-13:	4823101805727
Номери інших виробників (OEM):	4230542020; 4230442020
Вага, г:	175
Необхідна кількість:	2
Деталей в упаковці:	1
Зовнішній діаметр, мм:	50.3
Внутрішній діаметр, мм:	12.2
Товщина, мм:	60.0
Матеріал:	Метал / Гума
Вісь установки:	Задня
Сторона установки:	Зліва / Зправа

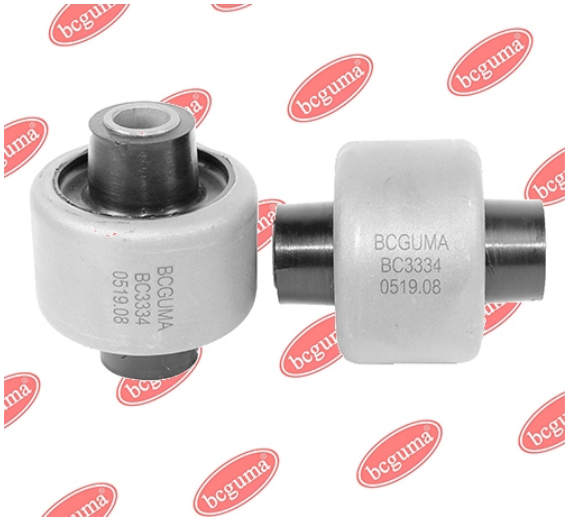

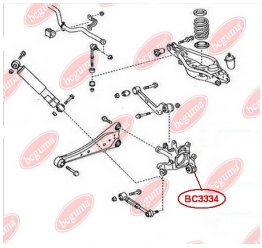

ЗАСТОСУВАННЯ:

TOYOTA

BC3335

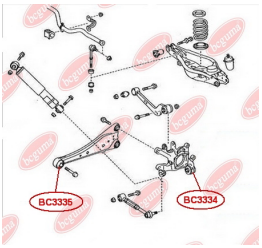

САЙЛЕНТБЛОК ЗАДНЬОГО ПОЗДОВЖНЬОГО ВАЖЕЛЯ

www.bcguma.ua/auto/BC3335

Артикул:	BC3335
GTIN-13:	4823101805284
Номери інших виробників (OEM):	4876042010; 4876042030; 4878042010
Вага, г:	273
Необхідна кількість:	2
Деталей в упаковці:	1
Зовнішній діаметр, мм:	60.0
Внутрішній діаметр, мм:	14.2
Товщина, мм:	50.0
Матеріал:	Метал / Гума
Вісь установки:	Задня
Сторона установки:	Зліва / Зправа

ЗАСТОСУВАННЯ:

TOYOTA

BC3336

САЙЛЕНТБЛОК ЗАДНЬОГО ВАЖЕЛЯ

www.bcguma.ua/auto/BC3336

Артикул:	BC3336
GTIN-13:	4823101805567
Номери інших виробників (OEM):	4873042050; 4874042020
Вага, г:	161
Необхідна кількість:	2
Деталей в упаковці:	1
Зовнішній діаметр, мм:	33.5
Внутрішній діаметр, мм:	12.4
Товщина, мм:	55.0
Матеріал:	Метал / Гума
Вісь установки:	Задня
Сторона установки:	Зліва / Зправа

ЗАСТОСУВАННЯ:

TOYOTA

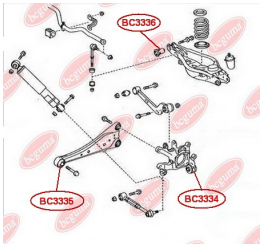

BC3337

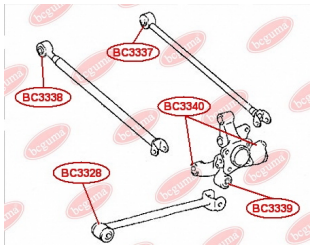

САЙЛЕНТБЛОК ЗАДНЬОЇ ПОПЕРЕЧНОЇ ТЯГИ

www.bcguma.ua/auto/BC3337

Артикул:	BC3337
GTIN-13:	4823101806229
Номери інших виробників (OEM):	4873048110; 4873048120
Вага, г:	193
Необхідна кількість:	2
Деталей в упаковці:	1
Зовнішній діаметр, мм:	39.0
Внутрішній діаметр, мм:	14.4
Товщина, мм:	55.0
Матеріал:	Гума / метал
Вісь установки:	Задня
Сторона установки:	Зліва / Зправа

ЗАСТОСУВАННЯ:

LEXUS, TOYOTA

BC3338

САЙЛЕНТБЛОК ЗАДНЬОЇ ПОПЕРЕЧНОЇ ТЯГИ

www.bcguma.ua/auto/BC3338

Артикул:	BC3338
GTIN-13:	4823101805956
Номери інших виробників (OEM):	4871048050
Вага, г:	157
Необхідна кількість:	2
Деталей в упаковці:	1
Зовнішній діаметр, мм:	37.2
Внутрішній діаметр, мм:	12.3
Товщина, мм:	55.0
Матеріал:	Гума / метал
Вісь установки:	Задня
Сторона установки:	Зліва / Зправа

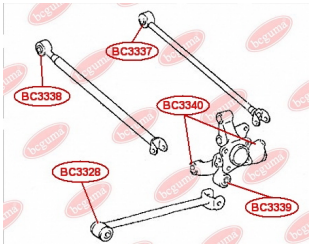

ЗАСТОСУВАННЯ:

LEXUS, TOYOTA

BC3339

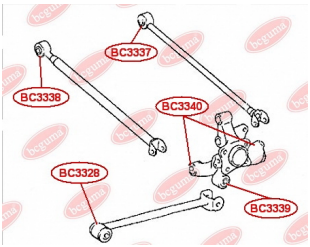

САЙЛЕНТБЛОК ЗАДНЬОЇ ЦАПФИ

www.bcguma.ua/auto/BC3339

Артикул:	BC3339
GTIN-13:	4823101805734
Номери інших виробників (OEM):	4230448031
Вага, г:	134
Необхідна кількість:	2
Деталей в упаковці:	1
Зовнішній діаметр, мм:	44.2
Внутрішній діаметр, мм:	12.2
Товщина, мм:	55.0
Матеріал:	Гума / метал
Вісь установки:	Задня
Сторона установки:	Зліва / Зправа

ЗАСТОСУВАННЯ:

LEXUS, TOYOTA

BC3340

САЙЛЕНТБЛОК ЗАДНЬОЇ ЦАПФИ

www.bcguma.ua/auto/BC3340

Артикул:	BC3340
GTIN-13:	4823101805741
Номери інших виробників (OEM):	4221020010
Вага, г:	113
Необхідна кількість:	4
Деталей в упаковці:	1
Зовнішній діаметр, мм:	37.3
Внутрішній діаметр, мм:	14.0
Товщина, мм:	42.0
Матеріал:	Метал / Гума
Вісь установки:	Задня
Сторона установки:	Зліва / Зправа

ЗАСТОСУВАННЯ:

LEXUS, TOYOTA

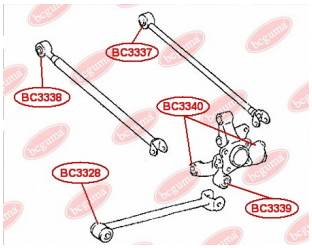

BC3341

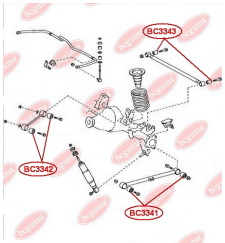

САЙЛЕНТБЛОК ЗАДНЬОГО ПОЗДОВЖНЬОГО ВАЖЕЛЯ

www.bcguma.ua/auto/BC3341

Артикул:	BC3341
GTIN-13:	4823101805604
Номери інших виробників (OEM):	4872535020; 4872035060; 4872035061
Вага, г:	296
Необхідна кількість:	4
Деталей в упаковці:	1
Зовнішній діаметр, мм:	50.4
Внутрішній діаметр, мм:	14.2
Товщина, мм:	60.0
Матеріал:	Метал / Гума
Вісь установки:	Задня
Сторона установки:	Зліва / Зправа

ЗАСТОСУВАННЯ:

TOYOTA

BC3342

САЙЛЕНТБЛОК ЗАДНЬОГО ПОЗДОВЖНЬОГО ВАЖЕЛЯ

www.bcguma.ua/auto/BC3342

Артикул:	BC3342
GTIN-13:	4823101805758
Номери інших виробників (OEM):	4879060010; 4871035060; 4871035070; 4871435010; 4877060010; 4871060160; 4871035050
Вага, г:	240
Необхідна кількість:	4
Деталей в упаковці:	1
Зовнішній діаметр, мм:	50.4
Внутрішній діаметр, мм:	12.2
Товщина, мм:	55.0
Матеріал:	Метал / Гума
Вісь установки:	Задня
Сторона установки:	Зліва / Зправа

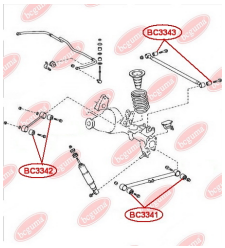

ЗАСТОСУВАННЯ:

TOYOTA

BC3343

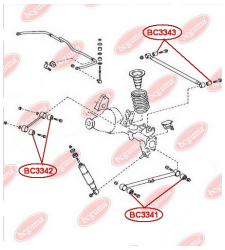

САЙЛЕНТБЛОК ЗАДНЬОГО ПОПЕРЕЧНОГО ВАЖЕЛЯ

www.bcguma.ua/auto/BC3343

Артикул:	BC3343
GTIN-13:	4823101805598
Номери інших виробників (OEM):	4874035040; 4870660060; 4872535040; 4874060080; 4874060160; 4871035050; 4871035060; 4871035070; 4871060160; 4872035060; 4872035061; 4877060010; 4879060010
Вага, г:	195
Необхідна кількість:	2
Деталей в упаковці:	1
Зовнішній діаметр, мм:	36.5
Внутрішній діаметр, мм:	14.2
Товщина, мм:	50.0
Матеріал:	Метал / Гума
Вісь установки:	Задня
Сторона установки:	Ззаду

ЗАСТОСУВАННЯ:

LEXUS, TOYOTA

BC3401

ПОДУШКА ПЕРЕДНЬОГО СТАБІЛІЗАТОРА

www.bcguma.ua/auto/BC3401

Артикул:	BC3401
GTIN-13:	4823101804645
Номери інших виробників (OEM):	4241278K00; 4241265J02
Вага, г:	56
Необхідна кількість:	2
Деталей в упаковці:	1
Зовнішній діаметр, мм:	36.0
Внутрішній діаметр, мм:	26.0
Товщина, мм:	43.0
Матеріал:	Гума
Вісь установки:	Передня
Сторона установки:	Зліва / Зправа

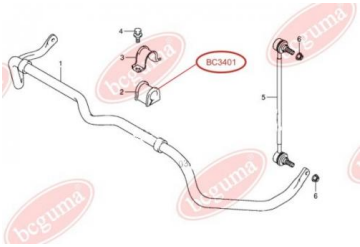

ЗАСТОСУВАННЯ:

SUZUKI

BC3402

САЙЛЕНТБЛОК ПЕРЕДНЬОГО ВАЖЕЛЯ

www.bcguma.ua/auto/BC3402

Артикул:	BC3402
GTIN-13:	4823101804980
Номери інших виробників (OEM):	4520165J00; 4520265J00; 4520178K00; 4520278K00
Вага, г:	289
Необхідна кількість:	2
Деталей в упаковці:	1
Зовнішній діаметр, мм:	65.0
Внутрішній діаметр, мм:	14.0
Товщина, мм:	60.0
Матеріал:	Гума / метал
Вісь установки:	Задня Передня
Сторона установки:	Зліва / Зправа

ЗАСТОСУВАННЯ:

SUZUKI

BC3403

САЙЛЕНТБЛОК ПЕРЕДНІЙ НИЖНЬОГО ВАЖЕЛЯ

www.bcguma.ua/auto/BC3403

Артикул:	BC3403
GTIN-13:	4823101805574
Номери інших виробників (OEM):	4628281A30
Вага, г:	219
Необхідна кількість:	4
Деталей в упаковці:	1
Зовнішній діаметр, мм:	52.4
Внутрішній діаметр, мм:	12.2
Товщина, мм:	60.0
Матеріал:	Метал / Гума
Вісь установки:	Задня
Сторона установки:	Зліва / Зправа

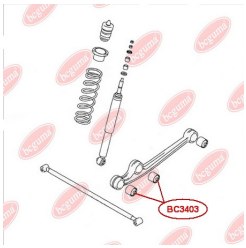

ЗАСТОСУВАННЯ:

SUZUKI

BC3501

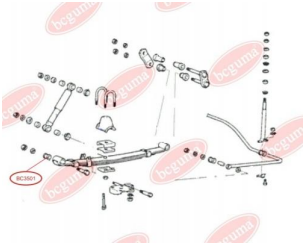

САЙЛЕНТБЛОК ЗАДНЬОЇ РЕСОРИ ПЕРЕДНІЙ

www.bcguma.ua/auto/BC3501

Артикул:	BC3501
GTIN-13:	4823101804652
Номери інших виробників (OEM):	5514743002; 5514743160
Вага, г:	393
Необхідна кількість:	2
Деталей в упаковці:	1
Зовнішній діаметр, мм:	55.0
Внутрішній діаметр, мм:	14.0
Товщина, мм:	80.0
Матеріал:	Гума / метал
Вісь установки:	Задня Передня
Сторона установки:	Зліва / Зправа

ЗАСТОСУВАННЯ:

HYUNDAI

BC3502

САЙЛЕНТБЛОК ЗАДНЬОЇ РЕСОРИ ПЕРЕДНІЙ

www.bcguma.ua/auto/BC3502

Артикул:	BC3502
GTIN-13:	4823101804669
Номери інших виробників (OEM):	551184A501
Вага, г:	403
Необхідна кількість:	2
Деталей в упаковці:	1
Зовнішній діаметр, мм:	55.0
Внутрішній діаметр, мм:	19.0
Товщина, мм:	79.0
Матеріал:	Гума / метал
Вісь установки:	Передня
Сторона установки:	Зліва / Зправа

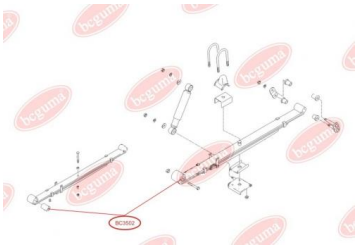

ЗАСТОСУВАННЯ:

HYUNDAI, KIA

BC3503

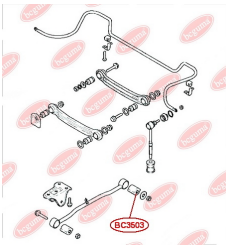

САЙЛЕНТБЛОК ЗАДНЬОЇ ПОЗДОВЖНЬОЇ ТЯГИ

www.bcguma.ua/auto/BC3503

Артикул:	BC3503
GTIN-13:	4823101805147
Номери інших виробників (OEM):	5511925000; 96550066
Вага, г:	123
Необхідна кількість:	2
Деталей в упаковці:	1
Зовнішній діаметр, мм:	45.0
Внутрішній діаметр, мм:	14.2
Товщина, мм:	55.0
Матеріал:	Гума / метал
Вісь установки:	Задня
Сторона установки:	Зліва / Зправа

ЗАСТОСУВАННЯ:

CHEVROLET, HYUNDAI

BC3504

САЙЛЕНТБЛОК ЗАДНЬОЇ ПОЗДОВЖНЬОЇ ТЯГИ

www.bcguma.ua/auto/BC3504

Артикул:	BC3504
GTIN-13:	4823101805482
Номери інших виробників (OEM):	551162E000
Вага, г:	272
Необхідна кількість:	2
Деталей в упаковці:	1
Зовнішній діаметр, мм:	64.5
Внутрішній діаметр, мм:	12.2
Товщина, мм:	55.0
Матеріал:	Метал / Гума
Вісь установки:	Задня
Сторона установки:	Зліва / Зправа

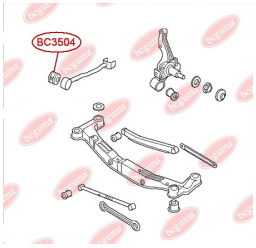

ЗАСТОСУВАННЯ:

HYUNDAI, KIA

BC3600

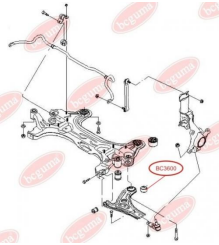

САЙЛЕНТБЛОК ПЕРЕДНЬОГО ВАЖЕЛЯ ЗАДНІЙ

www.bcguma.ua/auto/BC3600

Артикул:	BC3600
GTIN-13:	4823101804676
Номери інших виробників (OEM):	96535088; 96653381; 95479763
Вага, г:	193
Необхідна кількість:	2
Деталей в упаковці:	1
Зовнішній діаметр, мм:	60.0
Внутрішній діаметр, мм:	12.0
Товщина, мм:	46.0
Матеріал:	Гума / метал
Вісь установки:	Задня Передня
Сторона установки:	Зліва / Зправа

ЗАСТОСУВАННЯ:

CHEVROLET, DAEWOO

BC3601

САЙЛЕНТБЛОК ПЕРЕДНЬОГО ВАЖЕЛЯ ЗАДНІЙ, ПОСИЛЕНИЙ "BAD ROADS"

www.bcguma.ua/auto/BC3601

Артикул:	BC3601
GTIN-13:	4823101804683
Номери інших виробників (OEM):	96653381; 96535088; 95479763
Вага, г:	204
Необхідна кількість:	2
Деталей в упаковці:	1
Зовнішній діаметр, мм:	60.0
Внутрішній діаметр, мм:	12.0
Товщина, мм:	46.0
Матеріал:	Гума / метал
Вісь установки:	Задня Передня
Сторона установки:	Зліва / Зправа

ЗАСТОСУВАННЯ:

CHEVROLET, DAEWOO

BC3602

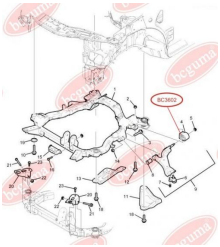

САЙЛЕНТБЛОК ВАЖЕЛЯ НЕЗАЛЕЖНОЇ ПІДВІСКИ КОЛЕСА

www.bcguma.ua/auto/BC3602

Артикул:	BC3602
GTIN-13:	4823101804690
Номери інших виробників (OEM):	96810753; 4817776; 96819161; 4817869; 96809676; 4717777; 96626235; 4802541; 4802543; 4810831; 4806300
Вага, г:	402
Необхідна кількість:	2
Деталей в упаковці:	1
Зовнішній діаметр, мм:	67.0
Внутрішній діаметр, мм:	19.0
Товщина, мм:	55.0
Матеріал:	Гума / метал
Вісь установки:	Задня Передня
Сторона установки:	Зліва / Зправа

ЗАСТОСУВАННЯ:

CHEVROLET, OPEL, VAUXHALL

BC3603

ПОДУШКА ПЕРЕДНЬОГО СТАБІЛІЗАТОРА, ПОСИЛЕНА "BAD ROADS"

www.bcguma.ua/auto/BC3603

Артикул:	BC3603
GTIN-13:	4823101804706
Номери інших виробників (OEM):	96444469
Вага, г:	64
Необхідна кількість:	2
Деталей в упаковці:	1
Зовнішній діаметр, мм:	39.0
Внутрішній діаметр, мм:	24.0
Товщина, мм:	50.0
Матеріал:	Гума
Вісь установки:	Передня
Сторона установки:	Зліва / Зправа

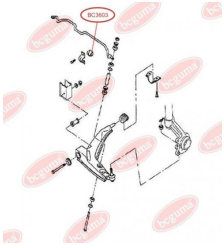

ЗАСТОСУВАННЯ:

DAEWOO, ZAZ

BC3604

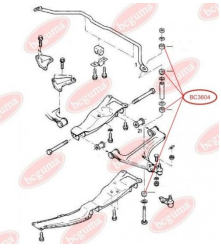

ВТУЛКА СТІЙКИ ПЕРЕДНЬОГО СТАБІЛІЗАТОРА

www.bcguma.ua/auto/BC3604

Артикул:	BC3604
GTIN-13:	4823101804713
Номери інших виробників (OEM):	2875013; 0350153; 1603148; 1603150
Вага, г:	14
Необхідна кількість:	4
Деталей в упаковці:	1
Зовнішній діаметр, мм:	30.0
Внутрішній діаметр, мм:	8.0
Товщина, мм:	20.0
Матеріал:	Гума
Вісь установки:	Передня
Сторона установки:	Зліва / Зправа

ЗАСТОСУВАННЯ:

ALFA ROMEO, BEDFORD, DAEWOO, HONDA, MERCEDES-BENZ, OPEL, SAAB, VAUXHALL

BC3605

САЙЛЕНТБЛОК ПЕРЕДНЬОГО ВАЖЕЛЯ, ЗАДНІЙ

www.bcguma.ua/auto/BC3605

Артикул:	BC3605
GTIN-13:	4823101804720
Номери інших виробників (OEM):	0352335; 90235040; 0352335; 90334546
Вага, г:	178
Необхідна кількість:	2
Деталей в упаковці:	1
Зовнішній діаметр, мм:	56.0
Внутрішній діаметр, мм:	21.0
Товщина, мм:	54.0
Матеріал:	Гума
Вісь установки:	Задня Передня
Сторона установки:	Зліва / Зправа

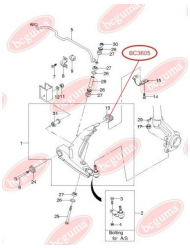

ЗАСТОСУВАННЯ:

DAEWOO, MERCEDES-BENZ, OPEL, PEUGEOT, VAUXHALL

BC3606

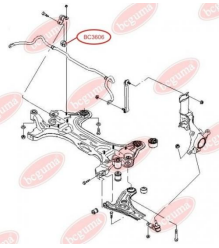

ПОДУШКА ПЕРЕДНЬОГО СТАБІЛІЗАТОРА, ПОСИЛЕНА "BAD ROADS"

www.bcguma.ua/auto/BC3606

Артикул:	BC3606
GTIN-13:	4823101804744
Номери інших виробників (OEM):	96653351
Вага, г:	34
Необхідна кількість:	2
Деталей в упаковці:	1
Зовнішній діаметр, мм:	29.0
Внутрішній діаметр, мм:	15.5
Товщина, мм:	40.0
Матеріал:	Гума
Вісь установки:	Передня
Сторона установки:	Зліва / Зправа

ЗАСТОСУВАННЯ:

CHEVROLET, DAEWOO

BC3607

ПОДУШКА ПЕРЕДНЬОГО СТАБІЛІЗАТОРА, ПОСИЛЕНА "BAD ROADS"

www.bcguma.ua/auto/BC3607

Артикул:	BC3607
GTIN-13:	4823101804737
Номери інших виробників (OEM):	96839848; 96434540; 96474040; 96474041; 96434541
Вага, г:	66
Необхідна кількість:	2
Деталей в упаковці:	1
Зовнішній діаметр, мм:	35.5
Внутрішній діаметр, мм:	16.0
Товщина, мм:	50.0
Матеріал:	Гума
Вісь установки:	Передня
Сторона установки:	Зліва / Зправа

ЗАСТОСУВАННЯ:

CHEVROLET, DAEWOO

BC3608

ПОДУШКА ПЕРЕДНЬОГО СТАБІЛІЗАТОРА, ПОСИЛЕНА "BAD ROADS"

www.bcguma.ua/auto/BC3608

Артикул:	BC3608
GTIN-13:	4823101804751
Номери інших виробників (OEM):	96839849; 96434541; 96474041
Вага, г:	63
Необхідна кількість:	2
Деталей в упаковці:	1
Зовнішній діаметр, мм:	35.0
Внутрішній діаметр, мм:	18.0
Товщина, мм:	50.0
Матеріал:	Гума
Вісь установки:	Передня
Сторона установки:	Зліва / Зправа

ЗАСТОСУВАННЯ:

CHEVROLET

BC3609

САЙЛЕНТБЛОК ЗАДНЬОЇ БАЛКИ

www.bcguma.ua/auto/BC3609

Артикул:	BC3609
GTIN-13:	4823101804768
Номери інших виробників (OEM):	96535146; 1J0501541B; 1J0501541C; 6R0501541A
Вага, г:	455
Необхідна кількість:	2
Деталей в упаковці:	1
Зовнішній діаметр, мм:	72.0
Внутрішній діаметр, мм:	12.0
Товщина, мм:	89.0
Матеріал:	Гума / метал
Вісь установки:	Задня
Сторона установки:	Зліва / Зправа

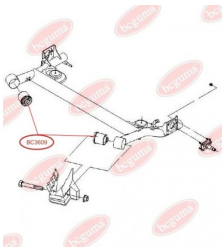

ЗАСТОСУВАННЯ:

AUDI, CHEVROLET, DAEWOO, FIAT, SEAT, SKODA, TOYOTA, VW

BC3610

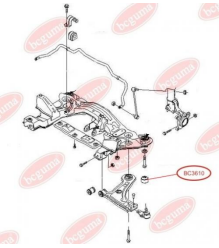

САЙЛЕНТБЛОК ПЕРЕДНЬОГО ВАЖЕЛЯ ЗАДНІЙ, ПОСИЛЕНИЙ "BAD ROADS"

www.bcguma.ua/auto/BC3610

Артикул:	BC3610
GTIN-13:	4823101804775
Номери інших виробників (OEM):	96391856
Вага, г:	310
Необхідна кількість:	2
Деталей в упаковці:	1
Зовнішній діаметр, мм:	60.0
Внутрішній діаметр, мм:	12.0
Товщина, мм:	54.0
Матеріал:	Гума / метал
Вісь установки:	Задня Передня
Сторона установки:	Зліва / Зправа

ЗАСТОСУВАННЯ:

CHEVROLET, DAEWOO

BC3611

САЙЛЕНТБЛОК ЗАДНЬОГО ВЕРХНЬОГО ВАЖЕЛЯ

www.bcguma.ua/auto/BC3611

Артикул:	BC3611
GTIN-13:	4823101805499
Номери інших виробників (OEM):	96499160; 96440010; 96440011; 96440047; 96440014
Вага, г:	163
Необхідна кількість:	4
Деталей в упаковці:	1
Зовнішній діаметр, мм:	44.5
Внутрішній діаметр, мм:	10.5
Товщина, мм:	48.0
Матеріал:	Метал / Гума
Вісь установки:	Задня
Сторона установки:	Зліва / Зправа

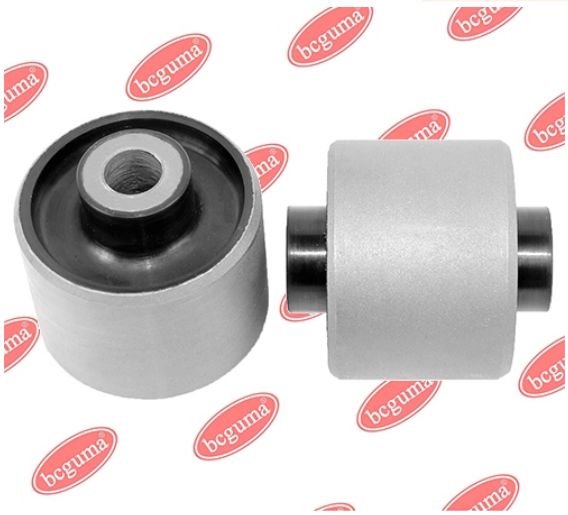

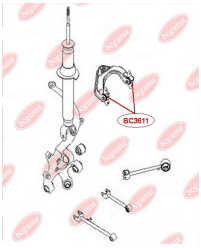

ЗАСТОСУВАННЯ:

CHEVROLET, DAEWOO

BC3612

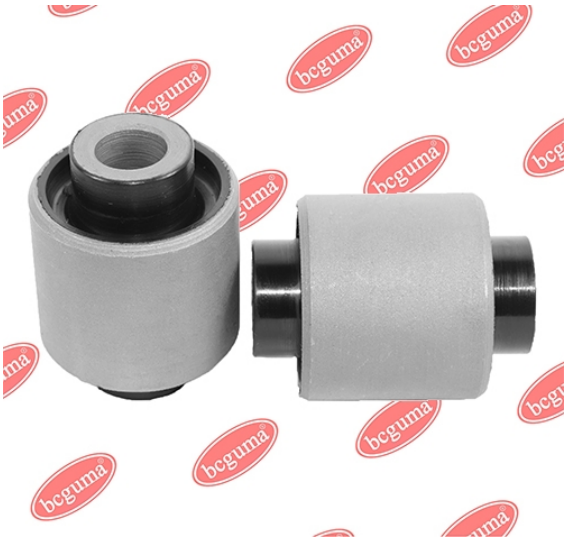

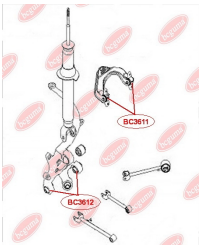

САЙЛЕНТБЛОК ЗАДНЬОЇ ЦАПФИ

www.bcguma.ua/auto/BC3612

Артикул:	BC3612
GTIN-13:	4823101805154
Номери інших виробників (OEM):	96440024; 96440025
Вага, г:	144
Необхідна кількість:	4
Деталей в упаковці:	1
Зовнішній діаметр, мм:	36.5
Внутрішній діаметр, мм:	12.0
Товщина, мм:	48.0
Матеріал:	Метал / Гума
Вісь установки:	Задня
Сторона установки:	Зліва / Зправа

ЗАСТОСУВАННЯ:

CHEVROLET

BC3613

САЙЛЕНТБЛОК ЗАДНЬОЇ ПОПЕРЕЧНОЇ ТЯГИ

www.bcguma.ua/auto/BC3613

Артикул:	BC3613
GTIN-13:	4823101805208
Номери інших виробників (OEM):	96440041
Вага, г:	162
Необхідна кількість:	2
Деталей в упаковці:	1
Зовнішній діаметр, мм:	42.2
Внутрішній діаметр, мм:	12.0
Товщина, мм:	48.0
Матеріал:	Метал / Гума
Вісь установки:	Задня
Сторона установки:	Зліва / Зправа

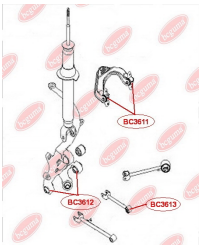

ЗАСТОСУВАННЯ:

CHEVROLET

BC3614

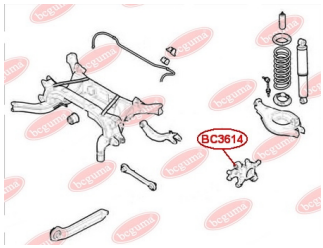

САЙЛЕНТБЛОК ЗАДНЬОЇ ЦАПФИ ВЕРХНІЙ

www.bcguma.ua/auto/BC3614

Артикул:	BC3614
GTIN-13:	4823101805581
Номери інших виробників (OEM):	96626433; 96626434; 4804655
Вага, г:	213
Необхідна кількість:	2
Деталей в упаковці:	1
Зовнішній діаметр, мм:	37.0
Внутрішній діаметр, мм:	14.3
Товщина, мм:	55.0
Матеріал:	Метал / Гума
Вісь установки:	Задня
Сторона установки:	Зліва / Зправа

ЗАСТОСУВАННЯ:

CHEVROLET, OPEL

BC3700

ПОДУШКА (ВТУЛКА) ПЕРЕДНЬОГО СТАБІЛІЗАТОРА

www.bcguma.ua/auto/BC3700

Артикул:	BC3700
GTIN-13:	4823101804782
Номери інших виробників (OEM):	4471209000; 4471209010
Вага, г:	85
Необхідна кількість:	2
Деталей в упаковці:	1
Зовнішній діаметр, мм:	42.0
Внутрішній діаметр, мм:	31.0
Товщина, мм:	60.0
Матеріал:	Гума
Вісь установки:	Передня
Сторона установки:	Зліва / Зправа

ЗАСТОСУВАННЯ:

SSANGYONG

BC3701

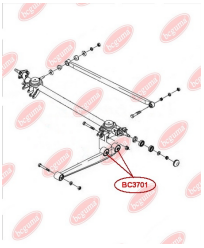

САЙЛЕНТБЛОК ВАЖЕЛЯ ЗАДНЬОГО ЗАДНІЙ (ПОДВІЙНИЙ)

www.bcguma.ua/auto/BC3701

Артикул:	BC3701
GTIN-13:	4823101804799
Номери інших виробників (OEM):	S213301040
Вага, г:	336
Необхідна кількість:	4
Деталей в упаковці:	1
Зовнішній діаметр, мм:	47.0
Внутрішній діаметр, мм:	12.0
Товщина, мм:	60.0
Матеріал:	Гума / метал
Вісь установки:	Задня
Сторона установки:	Зліва / Зправа

ЗАСТОСУВАННЯ:

CHERY

BC3702

САЙЛЕНТБЛОК ЗАДНЬОГО ПОЗДОВЖНЬОГО ВАЖЕЛЯ І ЦАПФИ (НИЗ.)

www.bcguma.ua/auto/BC3702

Артикул:	BC3702
GTIN-13:	4823101804805
Номери інших виробників (OEM):	2911052001
Вага, г:	98
Необхідна кількість:	4
Деталей в упаковці:	1
Зовнішній діаметр, мм:	41.0
Внутрішній діаметр, мм:	12.0
Товщина, мм:	50.0
Матеріал:	Гума / метал
Вісь установки:	Передня
Сторона установки:	Зліва / Зправа

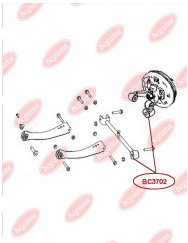

ЗАСТОСУВАННЯ:

GEELY

BC3703

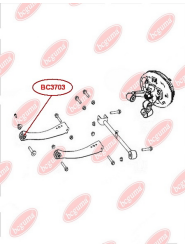

САЙЛЕНТБЛОК ЗАДНЬОГО ПОПЕРЕЧНОГО ВАЖЕЛЯ (ПІД РОЗВАЛ)

www.bcguma.ua/auto/BC3703

Артикул:	BC3703
GTIN-13:	4823101804812
Номери інших виробників (OEM):	2911040001
Вага, г:	92
Необхідна кількість:	2
Деталей в упаковці:	1
Зовнішній діаметр, мм:	33.0
Внутрішній діаметр, мм:	15.0
Товщина, мм:	40.0
Матеріал:	Гума / метал
Вісь установки:	Передня
Сторона установки:	Зліва / Зправа

ЗАСТОСУВАННЯ:

GEELY

BC3704

САЙЛЕНТБЛОК ЗАДНЬОГО ПОПЕРЕЧНОГО ВАЖЕЛЯ І ЦАПФИ (ВЕРХ)

www.bcguma.ua/auto/BC3704

Артикул:	BC3704
GTIN-13:	4823101804829
Номери інших виробників (OEM):	2911020001
Вага, г:	58
Необхідна кількість:	6
Деталей в упаковці:	1
Зовнішній діаметр, мм:	31.0
Внутрішній діаметр, мм:	12.0
Товщина, мм:	40.0
Матеріал:	Гума / метал
Вісь установки:	Передня
Сторона установки:	Зліва / Зправа

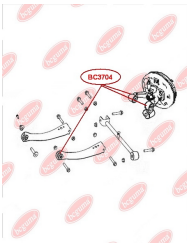

ЗАСТОСУВАННЯ:

GEELY

BC3705

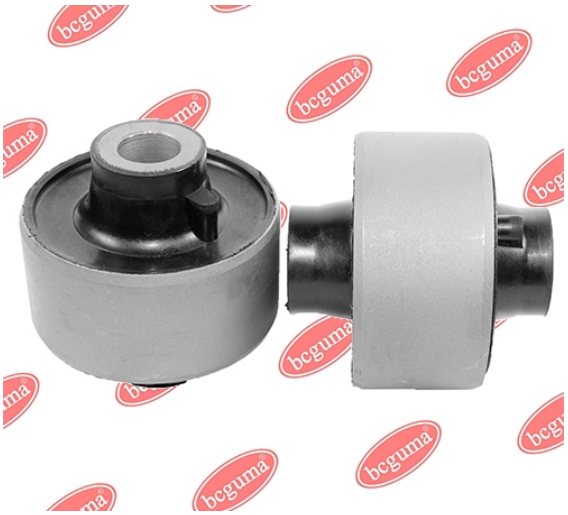

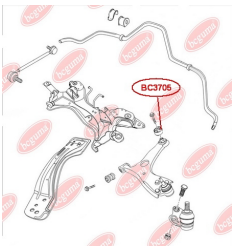

САЙЛЕНТБЛОК ПЕРЕДНЬОГО ВАЖЕЛЯ ЗАДНІЙ

www.bcguma.ua/auto/BC3705

Артикул:	BC3705
GTIN-13:	4823101805291
Номери інших виробників (OEM):	T112909080
Вага, г:	288
Необхідна кількість:	2
Деталей в упаковці:	1
Зовнішній діаметр, мм:	60.5
Внутрішній діаметр, мм:	14.2
Товщина, мм:	60.0
Матеріал:	Метал / Гума
Вісь установки:	Передня
Сторона установки:	Зліва / Зправа

ЗАСТОСУВАННЯ:

CHERY, TOYOTA

BC3706

ВТУЛКА СТІЙКИ СТАБІЛІЗАТОРА ПЕРЕДНЬОГО

www.bcguma.ua/auto/BC3706

Артикул:	BC3706
GTIN-13:	4823101806342
Номери інших виробників (OEM):	1014001672
Вага, г:	5
Необхідна кількість:	8
Деталей в упаковці:	1
Зовнішній діаметр, мм:	25.0
Внутрішній діаметр, мм:	9.0
Товщина, мм:	12.0
Матеріал:	Гума
Вісь установки:	Передня
Сторона установки:	Зліва / Зправа

ЗАСТОСУВАННЯ:

GEELY

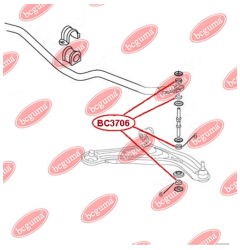

BC3707

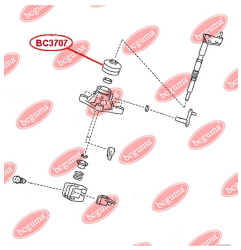

ПИЛЬНИК МЕХАНІЗМУ ПЕРЕКЛЮЧЕННЯ ПЕРЕДАЧ

www.bcguma.ua/auto/BC3707

Артикул:	BC3707
GTIN-13:	4823101806434
Номери інших виробників (OEM):	3170212501; 3355528010
Вага, г:	13
Необхідна кількість:	1
Деталей в упаковці:	1
Зовнішній діаметр, мм:	36.0
Внутрішній діаметр, мм:	16.0
Товщина, мм:	22.0
Матеріал:	Гума
Вісь установки:	Передня
Сторона установки:	-

ЗАСТОСУВАННЯ:

GEELY

BC3708

ВТУЛКА ПЕРЕДНЬОЇ ПОЗДОВЖНЬОЇ ТЯГИ, ЗОВНІШНЯ

www.bcguma.ua/auto/BC3708

Артикул:	BC3708
GTIN-13:	4823101806359
Номери інших виробників (OEM):	S212909077
Вага, г:	40
Необхідна кількість:	2
Деталей в упаковці:	1
Зовнішній діаметр, мм:	47.0
Внутрішній діаметр, мм:	19.0
Товщина, мм:	33.0
Матеріал:	Гума
Вісь установки:	Передня
Сторона установки:	Зліва / Зправа

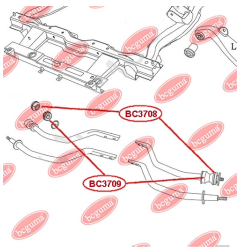

ЗАСТОСУВАННЯ:

CHERY

BC3709

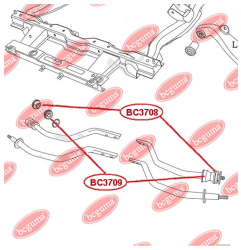

ВТУЛКА ПЕРЕДНЬОЇ ПОЗДОВЖНЬОЇ ТЯГИ, ВНУТРІШНЯ

www.bcguma.ua/auto/BC3709

Артикул:	BC3709
GTIN-13:	4823101806281
Номери інших виробників (OEM):	S212909079
Вага, г:	40
Необхідна кількість:	2
Деталей в упаковці:	1
Зовнішній діаметр, мм:	47.0
Внутрішній діаметр, мм:	18.0
Товщина, мм:	28.0
Матеріал:	Гума
Вісь установки:	Передня
Сторона установки:	Зліва / Зправа

ЗАСТОСУВАННЯ:

CHERY

BC3710

ВІДБІЙНИК ПЕРЕДНЬОГО АМОРТИЗАТОРА

www.bcguma.ua/auto/BC3710

Артикул:	BC3710
GTIN-13:	4823101806366
Номери інших виробників (OEM):	1400554180
Вага, г:	130
Необхідна кількість:	2
Деталей в упаковці:	1
Зовнішній діаметр, мм:	48.5
Внутрішній діаметр, мм:	21.0
Товщина, мм:	97.0
Матеріал:	Гума
Вісь установки:	Передня
Сторона установки:	Зліва / Зправа

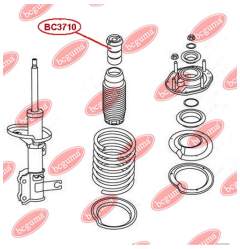

ЗАСТОСУВАННЯ:

GEELY

BC3711

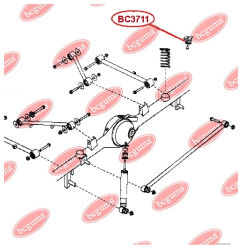

ВІДБІЙНИК ЗАДНЬОЇ ПІДВІСКИ (МОСТА)

www.bcguma.ua/auto/BC3711

Артикул:	BC3711
GTIN-13:	4823101806571
Номери інших виробників (OEM):	2912210K00
Вага, г:	276
Необхідна кількість:	2
Деталей в упаковці:	1
Зовнішній діаметр, мм:	60.0
Внутрішній діаметр, мм:	27.0
Товщина, мм:	75.0
Матеріал:	Гума / метал
Вісь установки:	Задня
Сторона установки:	Зліва / Зправа

ЗАСТОСУВАННЯ:

GREAT WALL

BC3712

ВІДБІЙНИК ПЕРЕДНЬОГО АМОРТИЗАТОРА

www.bcguma.ua/auto/BC3712

Артикул:	BC3712
GTIN-13:	4823101806373
Номери інших виробників (OEM):	1014001709
Вага, г:	98
Необхідна кількість:	2
Деталей в упаковці:	1
Зовнішній діаметр, мм:	55.0
Внутрішній діаметр, мм:	20.0
Товщина, мм:	76.0
Матеріал:	Гума
Вісь установки:	Передня
Сторона установки:	Зліва / Зправа

ЗАСТОСУВАННЯ:

GEELY

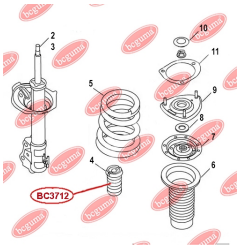

BC3713

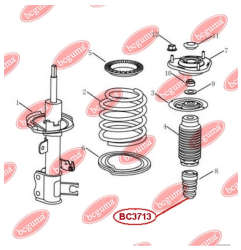

ВІДБІЙНИК ПЕРЕДНЬОГО АМОРТИЗАТОРА

www.bcguma.ua/auto/BC3713

Артикул:	BC3713
GTIN-13:	4823101806441
Номери інших виробників (OEM):	1064001693
Вага, г:	97
Необхідна кількість:	2
Деталей в упаковці:	1
Зовнішній діаметр, мм:	53.0
Внутрішній діаметр, мм:	21.0
Товщина, мм:	87.0
Матеріал:	Гума
Вісь установки:	Передня
Сторона установки:	Зліва / Зправа

ЗАСТОСУВАННЯ:

GEELY

BC3714

ВІДБІЙНИК ПЕРЕДНЬОГО АМОРТИЗАТОРА

www.bcguma.ua/auto/BC3714

Артикул:	BC3714
GTIN-13:	4823101806298
Номери інших виробників (OEM):	T112901027
Вага, г:	161
Необхідна кількість:	2
Деталей в упаковці:	1
Зовнішній діаметр, мм:	60.0
Внутрішній діаметр, мм:	22.5
Товщина, мм:	90.0
Матеріал:	Гума
Вісь установки:	Передня
Сторона установки:	Зліва / Зправа

ЗАСТОСУВАННЯ:

CHERY

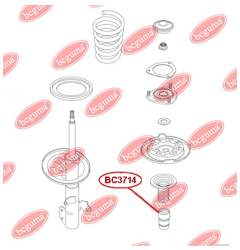

BC3715

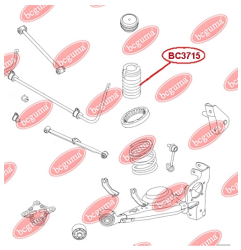

ВІДБІЙНИК ЗАДНЬОГО АМОРТИЗАТОРА

www.bcguma.ua/auto/BC3715

Артикул:	BC3715
GTIN-13:	4823101806304
Номери інших виробників (OEM):	T112911033
Вага, г:	107
Необхідна кількість:	2
Деталей в упаковці:	1
Зовнішній діаметр, мм:	46.0
Внутрішній діаметр, мм:	16.0
Товщина, мм:	87.3
Матеріал:	Гума
Вісь установки:	Задня
Сторона установки:	Зліва / Зправа

ЗАСТОСУВАННЯ:

CHERY

BC3716

ПРОСТАВКА ЗАДНЬОЇ ПРУЖИНИ, ВЕРХНЯ

www.bcguma.ua/auto/BC3716

Артикул:	BC3716
GTIN-13:	4823101806380
Номери інших виробників (OEM):	1014001680
Вага, г:	43
Необхідна кількість:	2
Деталей в упаковці:	1
Зовнішній діаметр, мм:	90.0
Внутрішній діаметр, мм:	55.0
Товщина, мм:	16.0
Матеріал:	Гума
Вісь установки:	Задня
Сторона установки:	Зліва / Зправа

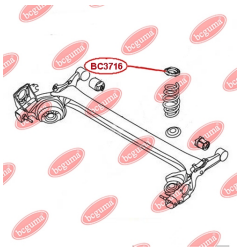

ЗАСТОСУВАННЯ:

GEELY

BC3717

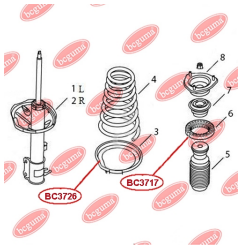

ПРОСТАВКА ЗАДНЬОЇ ПРУЖИНИ, ВЕРХНЯ

www.bcguma.ua/auto/BC3717

Артикул:	BC3717
GTIN-13:	4823101806397
Номери інших виробників (OEM):	1400625180
Вага, г:	108
Необхідна кількість:	2
Деталей в упаковці:	1
Зовнішній діаметр, мм:	115.0
Внутрішній діаметр, мм:	74.0
Товщина, мм:	26.0
Матеріал:	Гума
Вісь установки:	Задня
Сторона установки:	Зліва / Зправа

ЗАСТОСУВАННЯ:

GEELY

BC3719

ПРОКЛАДКА ЗАДНЬОЇ ПРУЖИНИ, ВЕРХНЯ

www.bcguma.ua/auto/BC3719

Артикул:	BC3719
GTIN-13:	4823101806403
Номери інших виробників (OEM):	T112911031
Вага, г:	133
Необхідна кількість:	2
Деталей в упаковці:	1
Зовнішній діаметр, мм:	130.0
Внутрішній діаметр, мм:	96.0
Товщина, мм:	19.0
Матеріал:	Гума
Вісь установки:	Задня
Сторона установки:	Зліва / Зправа

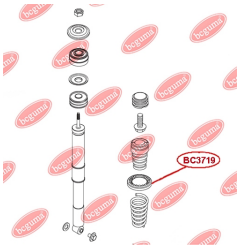

ЗАСТОСУВАННЯ:

CHERY

BC3721

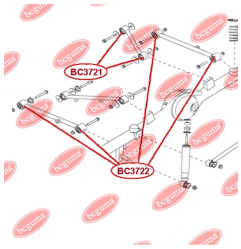

САЙЛЕНТБЛОК ЗАДНЬОЇ ПОВЗДОВЖНЬОЇ ТЯГИ КОРОТКОЇ

www.bcguma.ua/auto/BC3721

Артикул:	BC3721
GTIN-13:	4823101806588
Номери інших виробників (OEM):	2917220K00
Вага, г:	278
Необхідна кількість:	2
Деталей в упаковці:	1
Зовнішній діаметр, мм:	50.0
Внутрішній діаметр, мм:	14.0
Товщина, мм:	60.0
Матеріал:	Гума / метал
Вісь установки:	Задня
Сторона установки:	-

ЗАСТОСУВАННЯ:

GREAT WALL

BC3724

ВТУЛКА ПЕРЕДНЬОГО СТАБІЛІЗАТОРА

www.bcguma.ua/auto/BC3724

Артикул:	BC3724
GTIN-13:	4823101806410
Номери інших виробників (OEM):	S212906015
Вага, г:	62
Необхідна кількість:	2
Деталей в упаковці:	1
Зовнішній діаметр, мм:	35.0
Внутрішній діаметр, мм:	18.0
Товщина, мм:	46.0
Матеріал:	Гума
Вісь установки:	Передня
Сторона установки:	Зліва / Зправа

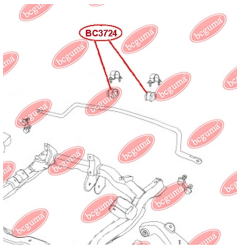

ЗАСТОСУВАННЯ:

CHERY

BC3728

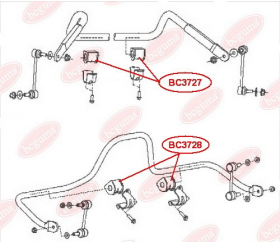

ВТУЛКА СТАБІЛІЗАТОРА ЗАДНЬОГО

www.bcguma.ua/auto/BC3728

Артикул:	BC3728
GTIN-13:	4823101806458
Номери інших виробників (OEM):	2916012K00
Вага, г:	54
Необхідна кількість:	2
Деталей в упаковці:	1
Зовнішній діаметр, мм:	36.5
Внутрішній діаметр, мм:	17.0
Товщина, мм:	42.0
Матеріал:	Гума
Вісь установки:	Задня
Сторона установки:	Зліва / Зправа

ЗАСТОСУВАННЯ:

GREAT WALL

BC3729

ВТУЛКА СТАБІЛІЗАТОРА ПЕРЕДНЬОГО

www.bcguma.ua/auto/BC3729

Артикул:	BC3729
GTIN-13:	4823101806465
Номери інших виробників (OEM):	T112906013
Вага, г:	53
Необхідна кількість:	2
Деталей в упаковці:	1
Зовнішній діаметр, мм:	36.0
Внутрішній діаметр, мм:	20.0
Товщина, мм:	43.0
Матеріал:	Гума
Вісь установки:	Передня
Сторона установки:	Зліва / Зправа

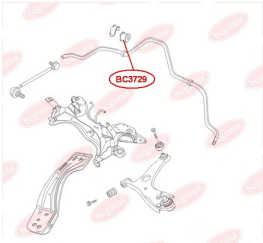

ЗАСТОСУВАННЯ:

CHERY

BC3730

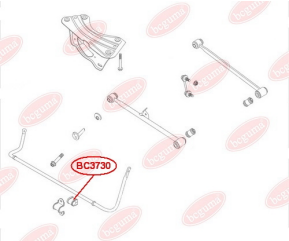

ВТУЛКА СТАБІЛІЗАТОРА ЗАДНЬОГО

www.bcguma.ua/auto/BC3730

Артикул:	BC3730
GTIN-13:	4823101806472
Номери інших виробників (OEM):	T112916013
Вага, г:	36
Необхідна кількість:	2
Деталей в упаковці:	1
Зовнішній діаметр, мм:	31.0
Внутрішній діаметр, мм:	21.0
Товщина, мм:	40.0
Матеріал:	Гума
Вісь установки:	Задня
Сторона установки:	Зліва / Зправа

ЗАСТОСУВАННЯ:

CHERY

BC3731

ВТУЛКА СТАБІЛІЗАТОРА ПЕРЕДНЬОГО

www.bcguma.ua/auto/BC3731

Артикул:	BC3731
GTIN-13:	4823101806489
Номери інших виробників (OEM):	140057818001
Вага, г:	33
Необхідна кількість:	2
Деталей в упаковці:	1
Зовнішній діаметр, мм:	32.0
Внутрішній діаметр, мм:	25.0
Товщина, мм:	39.0
Матеріал:	Гума
Вісь установки:	Передня
Сторона установки:	Зліва / Зправа

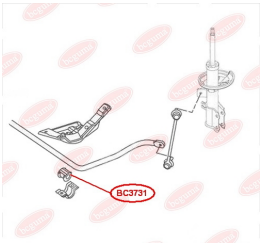

ЗАСТОСУВАННЯ:

GEELY

BC3732

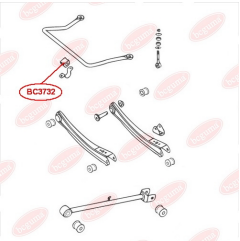

ВТУЛКА СТАБІЛІЗАТОРА ЗАДНЬОГО

www.bcguma.ua/auto/BC3732

Артикул:	BC3732
GTIN-13:	4823101806496
Номери інших виробників (OEM):	2916121101
Вага, г:	22
Необхідна кількість:	2
Деталей в упаковці:	1
Зовнішній діаметр, мм:	30.0
Внутрішній діаметр, мм:	17.0
Товщина, мм:	28.0
Матеріал:	Гума
Вісь установки:	Задня
Сторона установки:	Зліва / Зправа

ЗАСТОСУВАННЯ:

GEELY

BC3733

ВТУЛКА СТАБІЛІЗАТОРА ПЕРЕДНЬОГО

www.bcguma.ua/auto/BC3733

Артикул:	BC3733
GTIN-13:	4823101806502
Номери інших виробників (OEM):	1014001669
Вага, г:	31
Необхідна кількість:	2
Деталей в упаковці:	1
Зовнішній діаметр, мм:	31.0
Внутрішній діаметр, мм:	25.0
Товщина, мм:	39.0
Матеріал:	Гума
Вісь установки:	Передня
Сторона установки:	Зліва / Зправа

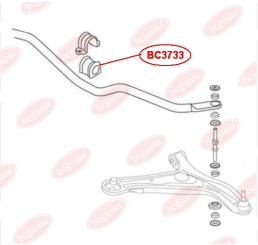

ЗАСТОСУВАННЯ:

GEELY

BC3737

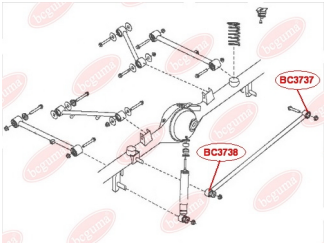

САЙЛЕНТБЛОК ЗАДНЬОЇ ПОПЕРЕЧНОЇ ТЯГИ МАЛИЙ

www.bcguma.ua/auto/BC3737

Артикул:	BC3737
GTIN-13:	4823101806595
Номери інших виробників (OEM):	2917533K00
Вага, г:	163
Необхідна кількість:	1
Деталей в упаковці:	1
Зовнішній діаметр, мм:	38.0
Внутрішній діаметр, мм:	16.0
Товщина, мм:	55.0
Матеріал:	Гума / метал
Вісь установки:	Задня
Сторона установки:	Справа

ЗАСТОСУВАННЯ:

GREAT WALL

BC3740

ВІДБІЙНИК ПЕРЕДНЬОГО АМОРТИЗАТОРА

www.bcguma.ua/auto/BC3740

Артикул:	BC3740
GTIN-13:	4823101806601
Номери інших виробників (OEM):	B112901027
Вага, г:	120
Необхідна кількість:	2
Деталей в упаковці:	1
Зовнішній діаметр, мм:	53.0
Внутрішній діаметр, мм:	22.0
Товщина, мм:	75.0
Матеріал:	Гума
Вісь установки:	Передня
Сторона установки:	Зліва / Зправа

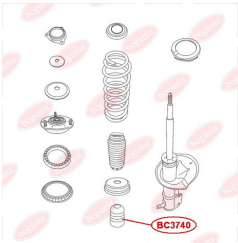

ЗАСТОСУВАННЯ:

CHERY

BC3741

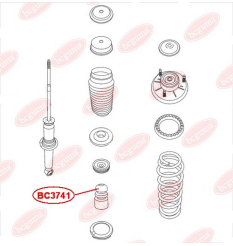

ВІДБІЙНИК ЗАДНЬОГО АМОРТИЗАТОРА

www.bcguma.ua/auto/BC3741

Артикул:	BC3741
GTIN-13:	4823101806618
Номери інших виробників (OEM):	B112911033
Вага, г:	105
Необхідна кількість:	2
Деталей в упаковці:	1
Зовнішній діаметр, мм:	48.0
Внутрішній діаметр, мм:	12.0
Товщина, мм:	82.0
Матеріал:	Гума
Вісь установки:	Задня
Сторона установки:	Зліва / Зправа

ЗАСТОСУВАННЯ:

CHERY

BC3742

ВТУЛКА СТАБІЛІЗАТОРА ПЕРЕДНЬОГО

www.bcguma.ua/auto/BC3742

Артикул:	BC3742
GTIN-13:	4823101806519
Номери інших виробників (OEM):	1064001045
Вага, г:	53
Необхідна кількість:	2
Деталей в упаковці:	1
Зовнішній діаметр, мм:	36.0
Внутрішній діаметр, мм:	20.0
Товщина, мм:	43.0
Матеріал:	Гума
Вісь установки:	Передня
Сторона установки:	Зліва / Зправа

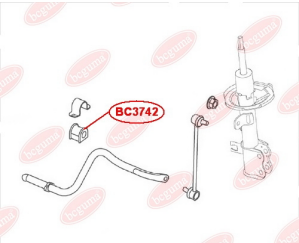

ЗАСТОСУВАННЯ:

EMGRAND (GEELY)

BC3744

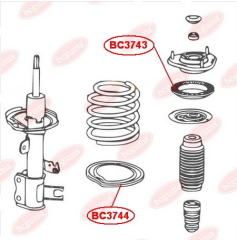

ПРОКЛАДКА ПРУЖИНИ ПЕРЕДНЬОЇ НИЖНЯ

www.bcguma.ua/auto/BC3744

Артикул:	BC3744
GTIN-13:	4823101806625
Номери інших виробників (OEM):	1064001386
Вага, г:	78
Необхідна кількість:	2
Деталей в упаковці:	1
Зовнішній діаметр, мм:	165.0
Внутрішній діаметр, мм:	118.0
Товщина, мм:	-
Матеріал:	Гума
Вісь установки:	Передня
Сторона установки:	Зліва / Зправа

ЗАСТОСУВАННЯ:

EMGRAND (GEELY)

BC3746

ПРОКЛАДКА ПРУЖИНИ ЗАДНЬОЇ ВЕРХНЯ

www.bcguma.ua/auto/BC3746

Артикул:	BC3746
GTIN-13:	4823101806632
Номери інших виробників (OEM):	B2915185
Вага, г:	74
Необхідна кількість:	2
Деталей в упаковці:	1
Зовнішній діаметр, мм:	-
Внутрішній діаметр, мм:	74.0
Товщина, мм:	19.0
Матеріал:	Гума
Вісь установки:	Задня
Сторона установки:	Зліва / Зправа

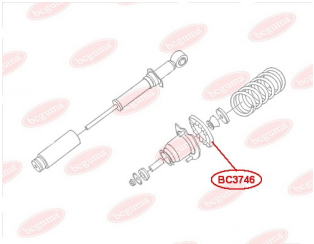

ЗАСТОСУВАННЯ:

LIFAN

BC3747

ПИЛЬОВИК СУПОРТА ПЕРЕДНЬОГО

www.bcguma.ua/auto/BC3747

Артикул:	BC3747
GTIN-13:	4823101806649
Номери інших виробників (OEM):	3501100180
Вага, г:	3
Необхідна кількість:	2
Деталей в упаковці:	1
Зовнішній діаметр, мм:	23.0
Внутрішній діаметр, мм:	12.0
Товщина, мм:	20.0
Матеріал:	Гума
Вісь установки:	Передня
Сторона установки:	Зліва / Зправа

ЗАСТОСУВАННЯ:

GEELY

BC3800

САЙЛЕНТБЛОК ПЕРЕДНЬОГО ВАЖЕЛЯ

www.bcguma.ua/auto/BC3800

Артикул:	BC3800
GTIN-13:	4823101804836
Номери інших виробників (OEM):	4863059095; 4863059145; 4863059135; 4863059105; 4863059085; 4863059125
Вага, г:	185
Необхідна кількість:	4
Деталей в упаковці:	1
Зовнішній діаметр, мм:	45.5
Внутрішній діаметр, мм:	10.0
Товщина, мм:	50.0
Матеріал:	Гума / метал
Вісь установки:	Передня
Сторона установки:	Зліва / Зправа

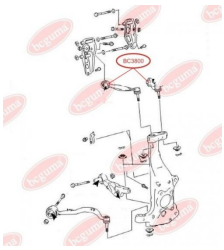

ЗАСТОСУВАННЯ:

LEXUS

BC3801

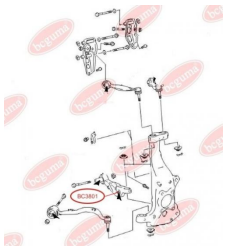

САЙЛЕНТБЛОК ЗОВНІШНІЙ ПРЯМОГО НИЖНЬОГО ВАЖЕЛЯ ПЕРЕДНЬОЇ ПІДВІСКИ

www.bcguma.ua/auto/BC3801

Артикул:	BC3801
GTIN-13:	4823101804843
Номери інших виробників (OEM):	4862059015; 4864050080; 4864059015; 4862050080; 4862050070; 4864050070
Вага, г:	169
Необхідна кількість:	2
Деталей в упаковці:	1
Зовнішній діаметр, мм:	40.5
Внутрішній діаметр, мм:	14.0
Товщина, мм:	41.0
Матеріал:	Гума / метал
Вісь установки:	Передня
Сторона установки:	Зліва / Зправа

ЗАСТОСУВАННЯ:

LEXUS

BC3802

САЙЛЕНТБЛОК ВНУТРІШНІЙ ПРЯМОГО НИЖНЬОГО ВАЖЕЛЯ ПЕРЕДНЬОЇ ПІДВІСКИ

www.bcguma.ua/auto/BC3802

Артикул:	BC3802
GTIN-13:	4823101804850
Номери інших виробників (OEM):	4862059015; 4862050080; 4864050070; 4864059015; 4864050080; 4862050070
Вага, г:	450
Необхідна кількість:	2
Деталей в упаковці:	1
Зовнішній діаметр, мм:	49.5
Внутрішній діаметр, мм:	15.0
Товщина, мм:	92.0
Матеріал:	Гума / метал
Вісь установки:	Передня
Сторона установки:	Зліва / Зправа

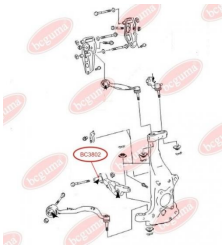

ЗАСТОСУВАННЯ:

LEXUS

BC9000

ПОДУШКА ГУМОВА ПІДХОПЛЕННЯ ПІДЙОМНИКА АВТОМОБІЛЬНОГО УНІВЕРСАЛЬНА (ВН.Ø100ММ, ВН.Н-8ММ)

www.bcguma.ua/auto/BC9000

Артикул:	BC9000
GTIN-13:	4823101804867
Номери інших виробників (OEM):	
Вага, г:	270
Необхідна кількість:	4
Деталей в упаковці:	1
Зовнішній діаметр, мм:	120.0
Внутрішній діаметр, мм:	100.0
Товщина, мм:	36.0
Матеріал:	Гума
Вісь установки:	-
Сторона установки:	Зліва / Зправа

BC9001

ПОДУШКА ГУМОВА ПІДХОПЛЕННЯ ПІДЙОМНИКА АВТОМОБІЛЬНОГО УНІВЕРСАЛЬНА (ВН.Ø120ММ, ВН.Н-8ММ)

www.bcguma.ua/auto/BC9001

Артикул:	BC9001
GTIN-13:	4823101804874
Номери інших виробників (OEM):	
Вага, г:	362
Необхідна кількість:	4
Деталей в упаковці:	1
Зовнішній діаметр, мм:	135.0
Внутрішній діаметр, мм:	120.0
Товщина, мм:	36.0
Матеріал:	Гума
Вісь установки:	-
Сторона установки:	Зліва / Зправа

BCZ001

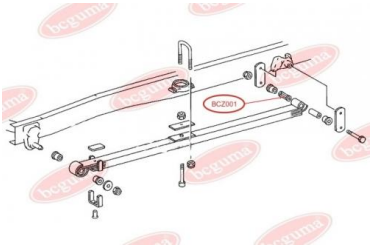

РОЗПІРНА ТРУБКА РЕСОРИ, ДО РЕСОРНОМУ КРОНШТЕЙНУ ЗЗАДУ

www.bcguma.ua/auto/BCZ001

Артикул:	BCZ001
GTIN-13:	4823101804881
Номери інших виробників (OEM):	A6673250053
Вага, г:	8
Необхідна кількість:	2
Деталей в упаковці:	1
Зовнішній діаметр, мм:	21.0
Внутрішній діаметр, мм:	12.0
Товщина, мм:	81.0
Матеріал:	Полімерний матеріал
Вісь установки:	Задня
Сторона установки:	Зліва / Зправа

ЗАСТОСУВАННЯ:

MERCEDES-BENZ