bcguma®

УКРАЇНСЬКИЙ

# ВИРОБНИК

АВТОЗАПЧАСТИН

WWW.BCGUMA.UA

BC0101



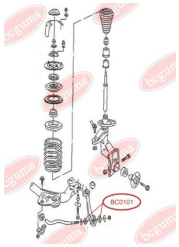

## САЙЛЕНТБЛОК ПЕРЕДНЬОГО ВАЖЕЛЯ

www.bcguma.ua/auto/BC0101

| | |
|---|---|
| Артикул: | BC0101 |
| GTIN-13: | 4823101800029 |
| Номери інших виробників (OEM): | 4A0407181A |
| Вага, г: | 97 |
| Необхідна кількість: | 4 |
| Деталей в упаковці: | 1 |
| Зовнішній діаметр, мм: | 54.0 |
| Внутрішній діаметр, мм: | 16.0 |
| Товщина, мм: | 24.0 |
| Матеріал: | Гума / метал |
| Вісь установки: | Передня |
| Сторона установки: | Зліва / Зправа |

## ЗАСТОСУВАННЯ:

AUDI

BC0102

## ВТУЛКА КЕРМОВОЇ ТЯГИ

www.bcguma.ua/auto/BC0102

| | |
|---|---|
| Артикул: | BC0102 |
| GTIN-13: | 4823101800036 |
| Номери інших виробників (OEM): | 4A0419802A; 4A0419801A |
| Вага, г: | 52 |
| Необхідна кількість: | 2 |
| Деталей в упаковці: | 1 |
| Зовнішній діаметр, мм: | 29.0 |
| Внутрішній діаметр, мм: | 12.0 |
| Товщина, мм: | 28.0 |
| Матеріал: | Гума / метал |
| Вісь установки: | Передня |
| Сторона установки: | Зліва / Зправа |



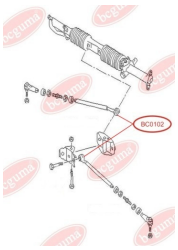

## ЗАСТОСУВАННЯ:

AUDI

BC0103



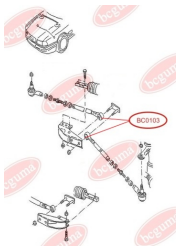

## ВТУЛКА КЕРМОВОЇ ТЯГИ

www.bcguma.ua/auto/BC0103

| | |
|---|---|
| Артикул: | BC0103 |
| GTIN-13: | 4823101800043 |
| Номери інших виробників (OEM): | 811419801C; 893419802; 811419801E |
| Вага, г: | 30 |
| Необхідна кількість: | 2 |
| Деталей в упаковці: | 1 |
| Зовнішній діаметр, мм: | 24.5 |
| Внутрішній діаметр, мм: | 10.0 |
| Товщина, мм: | 26.0 |
| Матеріал: | Гума / метал |
| Вісь установки: | Передня |
| Сторона установки: | Зліва / Зправа |

## ЗАСТОСУВАННЯ:

AUDI, VW

BC0104

## САЙЛЕНТБЛОК ЗАДНІЙ ПЕРЕДНЬОГО ВАЖЕЛЯ, ПОСИЛЕНИЙ "BAD ROADS"

www.bcguma.ua/auto/BC0104

| | |
|---|---|
| Артикул: | BC0104 |
| GTIN-13: | 4823101800050 |
| Номери інших виробників (OEM): | 1K0199232J; 1K0199231G; 1K0199231J; 6Q0407183A; 1K0407183E; 6Q0407183; 1K0407183 |
| Вага, г: | 140 |
| Необхідна кількість: | 2 |
| Деталей в упаковці: | 1 |
| Зовнішній діаметр, мм: | 63.5 |
| Внутрішній діаметр, мм: | 17.5 |
| Товщина, мм: | 50.8 |
| Матеріал: | Полімерний матеріал |
| Вісь установки: | Задня Передня |
| Сторона установки: | Зліва / Зправа |



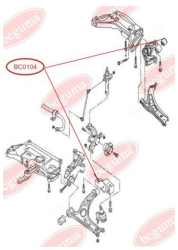



## ЗАСТОСУВАННЯ:

AUDI, SEAT, SKODA, VW

**BC0105**



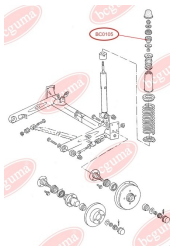

## КІЛЬЦЕ ПІДШИПНИКА ОПОРИ СТІЙКИ, НИЖНЄ

www.bcguma.ua/auto/BC0105

| | |
|---|---|
| Артикул: | BC0105 |
| GTIN-13: | 4823101800067 |
| Номери інших виробників (OEM): | 811512333A |
| Вага, г: | 42 |
| Необхідна кількість: | 2 |
| Деталей в упаковці: | 1 |
| Зовнішній діаметр, мм: | 48.0 |
| Внутрішній діаметр, мм: | 10.0 |
| Товщина, мм: | 32.0 |
| Матеріал: | Гума |
| Вісь установки: | Задня |
| Сторона установки: | Зліва / Зправа |

## ЗАСТОСУВАННЯ:

AUDI

**BC0106**

## КІЛЬЦЕ ПІДШИПНИКА ОПОРИ СТІЙКИ, ВЕРХНЄ

www.bcguma.ua/auto/BC0106

| | |
|---|---|
| Артикул: | BC0106 |
| GTIN-13: | 4823101800074 |
| Номери інших виробників (OEM): | 811512335A |
| Вага, г: | 33 |
| Необхідна кількість: | 2 |
| Деталей в упаковці: | 1 |
| Зовнішній діаметр, мм: | 48.0 |
| Внутрішній діаметр, мм: | 10.0 |
| Товщина, мм: | 21.0 |
| Матеріал: | Гума |
| Вісь установки: | Задня |
| Сторона установки: | Зліва / Зправа |



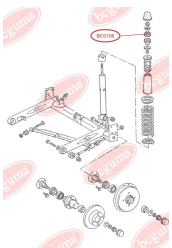

## ЗАСТОСУВАННЯ:

AUDI

BC0107





## ПИЛЬОВИК КУЛЬОВОЇ ОПОРИ

www.bcguma.ua/auto/BC0107

| | |
|---|---|
| Артикул: | BC0107 |
| GTIN-13: | 4823101800081 |
| Номери інших виробників (OEM): | 4D0407509G; 4D0407509J |
| Вага, г: | 5 |
| Необхідна кількість: | 2 |
| Деталей в упаковці: | 1 |
| Зовнішній діаметр, мм: | 28.0 |
| Внутрішній діаметр, мм: | 14.0 |
| Товщина, мм: | 22.0 |
| Матеріал: | Гума МБС |
| Вісь установки: | Передня |
| Сторона установки: | Зліва / Зправа |

## ЗАСТОСУВАННЯ:

AUDI, SEAT, SKODA, VW

BC0108

## ПИЛЬОВИК КУЛЬОВОЇ ОПОРИ

www.bcguma.ua/auto/BC0108

| | |
|---|---|
| Артикул: | BC0108 |
| GTIN-13: | 4823101800098 |
| Номери інших виробників (OEM): | 86VB3395A2E; 6154161 |
| Вага, г: | 10 |
| Необхідна кількість: | 2 |
| Деталей в упаковці: | 1 |
| Зовнішній діаметр, мм: | 41.0 |
| Внутрішній діаметр, мм: | 16.0 |
| Товщина, мм: | 27.0 |
| Матеріал: | Гума МБС |
| Вісь установки: | Передня |
| Сторона установки: | Зліва / Зправа |

## ЗАСТОСУВАННЯ:

FORD



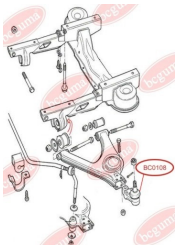

BC0109



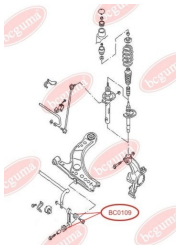

## ВТУЛКА ТЯГИ ПЕРЕДНЬОГО СТАБІЛІЗАТОРА

www.bcguma.ua/auto/BC0109

| | |
|---|---|
| Артикул: | BC0109 |
| GTIN-13: | 4823101800104 |
| Номери інших виробників (OEM): | 1J0411327 |
| Вага, г: | 20 |
| Необхідна кількість: | 2 |
| Деталей в упаковці: | 1 |
| Зовнішній діаметр, мм: | 35.0 |
| Внутрішній діаметр, мм: | 23.0 |
| Товщина, мм: | 24.0 |
| Матеріал: | Гума |
| Вісь установки: | Передня |
| Сторона установки: | Зліва / Зправа |

### ЗАСТОСУВАННЯ:

AUDI, SEAT, SKODA, VW

BC0110

## САЙЛЕНТБЛОК ЗАДНЬОГО ПОЗДОВЖНЬОГО ВАЖЕЛЯ, ЛІВИЙ

www.bcguma.ua/auto/BC0110



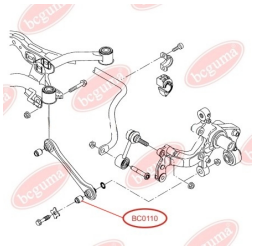

| | |
|---|---|
| Артикул: | BC0110 |
| GTIN-13: | 4823101800111 |
| Номери інших виробників (OEM): | 1K0501529F; 1K0501529E; 7N0501530; 1K0501530C; 7N0501529 |
| Вага, г: | 175 |
| Необхідна кількість: | 2 |
| Деталей в упаковці: | 1 |
| Зовнішній діаметр, мм: | 40.5 |
| Внутрішній діаметр, мм: | 12.0 |
| Товщина, мм: | 60.0 |
| Матеріал: | Гума / метал |
| Вісь установки: | Задня |
| Сторона установки: | Зліва / Зправа |

### ЗАСТОСУВАННЯ:

AUDI, SEAT, SKODA, VW

**BC0111**



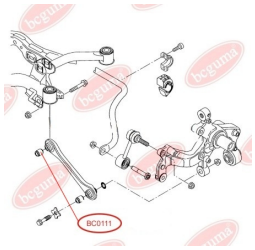

## САЙЛЕНТБЛОК ЗАДНЬОГО ПОЗДОВЖНЬОГО ВАЖЕЛЯ, ПРАВИЙ

www.bcguma.ua/auto/BC0111

| | |
|---|---|
| Артикул: | BC0111 |
| GTIN-13: | 4823101800128 |
| Номери інших виробників (OEM): | 1K0501529JSK; 1K0505543A; 1K0501530CSK; 1K0501529J; 1K0501530C; 1K0501529F; 1K0501529FSK |
| Вага, г: | 122 |
| Необхідна кількість: | 2 |
| Деталей в упаковці: | 1 |
| Зовнішній діаметр, мм: | 40.5 |
| Внутрішній діаметр, мм: | 14.0 |
| Товщина, мм: | 45.0 |
| Матеріал: | Гума / метал |
| Вісь установки: | Задня |
| Сторона установки: | Зліва / Зправа |

### ЗАСТОСУВАННЯ:

AUDI, SEAT, SKODA, VW

**BC0112**

## САЙЛЕНТБЛОК КРОНШТЕЙНА ЗАДНЬОЇ БАЛКИ

www.bcguma.ua/auto/BC0112

| | |
|---|---|
| Артикул: | BC0112 |
| GTIN-13: | 4823101800135 |
| Номери інших виробників (OEM): | 4B0501521E; 4B0501521D; 4B0501522E; 4B0501522D; 8E0501521L; 8E0501521F; 8E0501521N; 8E0501522L; 8E0501522F; 8E0501522N |
| Вага, г: | 680 |
| Необхідна кількість: | 2 |
| Деталей в упаковці: | 1 |
| Зовнішній діаметр, мм: | 70.6 |
| Внутрішній діаметр, мм: | 15.0 |
| Товщина, мм: | 88.0 |
| Матеріал: | Полімерний матеріал |
| Вісь установки: | Задня |
| Сторона установки: | Зліва / Зправа |



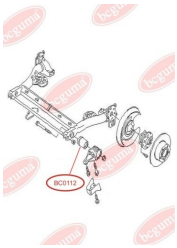

### ЗАСТОСУВАННЯ:

AUDI, SKODA, VW

BC0113




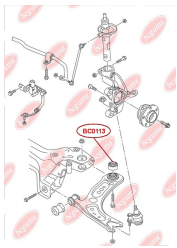

## САЙЛЕНТБЛОК ВАЖЕЛЯ ПЕРЕДНЬОГО ЗАДНІЙ, ПОСИЛЕНИЙ "BAD ROADS"

www.bcguma.ua/auto/BC0113

| | |
|---|---|
| Артикул: | BC0113 |
| GTIN-13: | 4823101800142 |
| Номери інших виробників (OEM): | 1J0407181; 1J0407181A |
| Вага, г: | 201 |
| Необхідна кількість: | 2 |
| Деталей в упаковці: | 1 |
| Зовнішній діаметр, мм: | 60.0 |
| Внутрішній діаметр, мм: | 13.0 |
| Товщина, мм: | 41.0 |
| Матеріал: | Гума / метал |
| Вісь установки: | Передня |
| Сторона установки: | Зліва / Зправа |

### ЗАСТОСУВАННЯ:

AUDI, SEAT, SKODA, VW

BC0114

## САЙЛЕНТБЛОК ВАЖЕЛЯ (ЗАДНЬОЇ ЦАПФИ)

www.bcguma.ua/auto/BC0114

| | |
|---|---|
| Артикул: | BC0114 |
| GTIN-13: | 4823101800159 |
| Номери інших виробників (OEM): | 8E0505172A |
| Вага, г: | 147 |
| Необхідна кількість: | 12 |
| Деталей в упаковці: | 1 |
| Зовнішній діаметр, мм: | 36.0 |
| Внутрішній діаметр, мм: | 12.0 |
| Товщина, мм: | 30.0 |
| Матеріал: | Гума / метал |
| Вісь установки: | Задня |
| Сторона установки: | Зліва / Зправа |



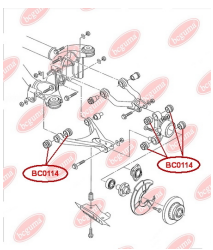

### ЗАСТОСУВАННЯ:

AUDI, VW

BC0115



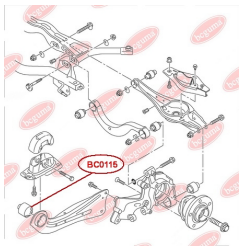

## САЙЛЕНТБЛОК ЗАДНЬОГО ПОЗДОВЖНЬОГО ВАЖЕЛЯ ПЕРЕДНІЙ

www.bcguma.ua/auto/BC0115

| | |
|---|---|
| Артикул: | BC0115 |
| GTIN-13: | 4823101800166 |
| Номери інших виробників (OEM): | 1K0505541B; 1K0505541C; 1K0505541D; 5Q0505541A |
| Вага, г: | 178 |
| Необхідна кількість: | 2 |
| Деталей в упаковці: | 1 |
| Зовнішній діаметр, мм: | 61.0 |
| Внутрішній діаметр, мм: | 12.0 |
| Товщина, мм: | 64.0 |
| Матеріал: | Гума / метал |
| Вісь установки: | Задня |
| Сторона установки: | Зліва / Зправа |

### ЗАСТОСУВАННЯ:

AUDI, SEAT, SKODA, VW

BC0116

## САЙЛЕНТБЛОК ПЕРЕДНЬОГО ВАЖЕЛЯ

www.bcguma.ua/auto/BC0116

| | |
|---|---|
| Артикул: | BC0116 |
| GTIN-13: | 4823101805161 |
| Номери інших виробників (OEM): | 7L0407077; 95534102700; 95534102701; 95534102702 |
| Вага, г: | 160 |
| Необхідна кількість: | 4 |
| Деталей в упаковці: | 1 |
| Зовнішній діаметр, мм: | 40.5 |
| Внутрішній діаметр, мм: | 10.0 |
| Товщина, мм: | 43.0 |
| Матеріал: | Метал / Гума |
| Вісь установки: | Передня |
| Сторона установки: | Зліва / Зправа |



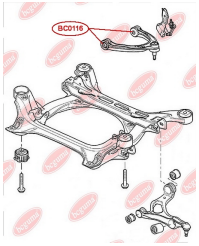

### ЗАСТОСУВАННЯ:

AUDI, PORSCHE, VW

**BC0117**



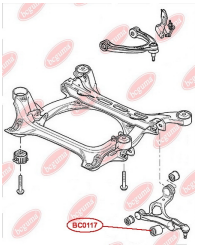

## САЙЛЕНТБЛОК ПЕРЕДНЬОГО НИЖНЬОГО ВАЖЕЛЯ

www.bcguma.ua/auto/BC0117

| | |
|---|---|
| Артикул: | BC0117 |
| GTIN-13: | 4823101805642 |
| Номери інших виробників (OEM): | 7L0412333A; 95534324301 |
| Вага, г: | 312 |
| Необхідна кількість: | 2 |
| Деталей в упаковці: | 1 |
| Зовнішній діаметр, мм: | 46.5 |
| Внутрішній діаметр, мм: | 14.2 |
| Товщина, мм: | 74.0 |
| Матеріал: | Метал / Гума |
| Вісь установки: | Передня |
| Сторона установки: | Зліва / Зправа |

### ЗАСТОСУВАННЯ:

AUDI, PORSCHE, VW

**BC0120**

## САЙЛЕНТБЛОК ПЕРЕДНЬОГО ВЕРХНЬОГО ВАЖЕЛЯ, ПОСИЛЕНИЙ "BAD ROADS"

www.bcguma.ua/auto/BC0120

| | |
|---|---|
| Артикул: | BC0120 |
| GTIN-13: | 4823101805864 |
| Номери інших виробників (OEM): | 4B0407515; 4D0407515C |
| Вага, г: | 151 |
| Необхідна кількість: | 4 |
| Деталей в упаковці: | 1 |
| Зовнішній діаметр, мм: | 46.5 |
| Внутрішній діаметр, мм: | 10.0 |
| Товщина, мм: | 40.0 |
| Матеріал: | Метал / Гума |
| Вісь установки: | Передня |
| Сторона установки: | Зліва / Зправа |




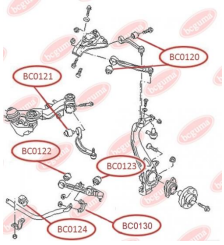

### ЗАСТОСУВАННЯ:

AUDI, SAAB, SEAT, SKODA, VW

**BC0123**




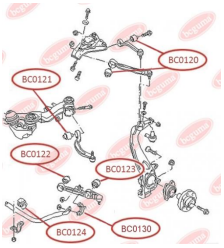


## САЙЛЕНТБЛОК НИЖНЬОГО ПЕРЕДНЬОГО ВАЖЕЛЯ (ПЕРЕДНІЙ)

www.bcguma.ua/auto/BC0123

| | |
|---|---|
| Артикул: | BC0123 |
| GTIN-13: | 4823101805772 |
| Номери інших виробників (OEM): | 8E0407181B; 8E0407181C; 8E0407181D |
| Вага, г: | 182 |
| Необхідна кількість: | 2 |
| Деталей в упаковці: | 1 |
| Зовнішній діаметр, мм: | 40.5 |
| Внутрішній діаметр, мм: | 12.2 |
| Товщина, мм: | 37.0 |
| Матеріал: | Метал / Гума |
| Вісь установки: | Передня |
| Сторона установки: | Зліва / Зправа |

## ЗАСТОСУВАННЯ:

AUDI, SEAT, SKODA, VW

**BC0125**

## САЙЛЕНТБЛОК ЗАДНЬОГО ВЕРХНЬОГО ВАЖЕЛЯ

www.bcguma.ua/auto/BC0125

| | |
|---|---|
| Артикул: | BC0125 |
| GTIN-13: | 4823101805871 |
| Номери інших виробників (OEM): | 8E0501541S; 8E0501541Q; 8E0501541J |
| Вага, г: | 191 |
| Необхідна кількість: | 4 |
| Деталей в упаковці: | 1 |
| Зовнішній діаметр, мм: | 36.4 |
| Внутрішній діаметр, мм: | 12.2 |
| Товщина, мм: | 46.5 |
| Матеріал: | Метал / Гума |
| Вісь установки: | Задня |
| Сторона установки: | Зліва / Зправа |




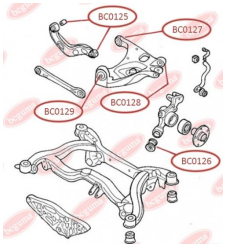


## ЗАСТОСУВАННЯ:

AUDI, SEAT

**BC0126**



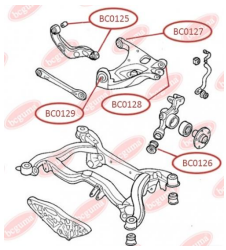


## САЙЛЕНТБЛОК ЗАДНЬОЇ ЦАПФИ, НИЖНІЙ

www.bcguma.ua/auto/BC0126

| | |
|---|---|
| Артикул: | BC0126 |
| GTIN-13: | 4823101806137 |
| Номери інших виробників (OEM): | 8E0505311T; 8E0505312T; 8E0505311S; 8E0505312S; 8E0505203C; 8E0505203D; 8E0505311AC; 8E0505312AC |
| Вага, г: | 250 |
| Необхідна кількість: | 2 |
| Деталей в упаковці: | 1 |
| Зовнішній діаметр, мм: | 43.8 |
| Внутрішній діаметр, мм: | 12.2 |
| Товщина, мм: | 60.0 |
| Матеріал: | Гума / метал |
| Вісь установки: | Задня |
| Сторона установки: | Зліва / Зправа |

## ЗАСТОСУВАННЯ:

AUDI, SEAT

**BC0127**

## САЙЛЕНТБЛОК ЗАДНЬОГО НИЖНЬОГО ВАЖІЛЯ

www.bcguma.ua/auto/BC0127

| | |
|---|---|
| Артикул: | BC0127 |
| GTIN-13: | 4823101806526 |
| Номери інших виробників (OEM): | 8E0505171J; 8E0505311T; 8E0505311S; 8E0505312S; 8E0505311AC; 8E0505312AC; 8E0505312T |
| Вага, г: | 236 |
| Необхідна кількість: | 2 |
| Деталей в упаковці: | 1 |
| Зовнішній діаметр, мм: | 47.0 |
| Внутрішній діаметр, мм: | 12.0 |
| Товщина, мм: | 50.0 |
| Матеріал: | Гума / метал |
| Вісь установки: | Задня |
| Сторона установки: | Зліва / Зправа |



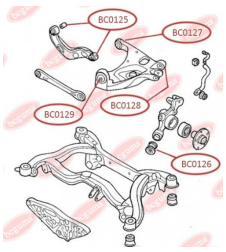


## ЗАСТОСУВАННЯ:

AUDI

BC0129




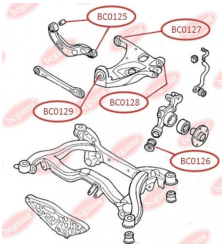


## САЙЛЕНТБЛОК ЗАДНЬОГО НИЖНЬОГО ВАЖЕЛЯ (ПЕРЕДНІЙ, ВНУТРІШНІЙ)

www.bcguma.ua/auto/BC0129

| | |
|---|---|
| Артикул: | BC0129 |
| GTIN-13: | 4823101806236 |
| Номери інших виробників (OEM): | 8E0505185N; 8E0505312S; 8E0505311S; 8E0505311T; 8E0505312T; 8E0505311AC; 8E0505312AC |
| Вага, г: | 219 |
| Необхідна кількість: | 4 |
| Деталей в упаковці: | 1 |
| Зовнішній діаметр, мм: | 46.6 |
| Внутрішній діаметр, мм: | 12.2 |
| Товщина, мм: | 40.0 |
| Матеріал: | Гума / метал |
| Вісь установки: | Задня |
| Сторона установки: | Зліва / Зправа |

### ЗАСТОСУВАННЯ:

AUDI, SEAT

BC0131

## ПИЛЬОВИК КУЛЬОВОЇ ОПОРИ

www.bcguma.ua/auto/BC0131

| | |
|---|---|
| Артикул: | BC0131 |
| GTIN-13: | 4823101805949 |
| Номери інших виробників (OEM): | 357407365 |
| Вага, г: | 9 |
| Необхідна кількість: | 2 |
| Деталей в упаковці: | 1 |
| Зовнішній діаметр, мм: | 35.0 |
| Внутрішній діаметр, мм: | 16.0 |
| Товщина, мм: | 25.0 |
| Матеріал: | Гума |
| Вісь установки: | Передня |
| Сторона установки: | Зліва / Зправа |



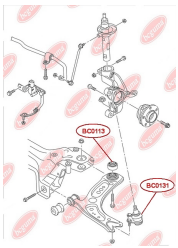


### ЗАСТОСУВАННЯ:

FORD, GEO, GLAS, HYUNDAI, MITSUBISHI, RENAULT, SEAT, SUBARU, VAUXHALL, VW

**BC0201**



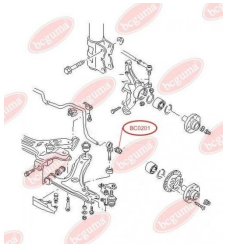

## ВТУЛКА ТЯГИ СТАБІЛІЗАТОРА

www.bcguma.ua/auto/BC0201

| | |
|---|---|
| Артикул: | BC0201 |
| GTIN-13: | 4823101800173 |
| Номери інших виробників (OEM): | 357411315A; 357411315D |
| Вага, г: | 36 |
| Необхідна кількість: | 2 |
| Деталей в упаковці: | 1 |
| Зовнішній діаметр, мм: | 35.0 |
| Внутрішній діаметр, мм: | 20.0 |
| Товщина, мм: | 23.5 |
| Матеріал: | Гума |
| Вісь установки: | Передня |
| Сторона установки: | Зліва / Зправа |

## ЗАСТОСУВАННЯ:

VW

**BC0202**

## ВТУЛКА ЗАДНЬОГО АМОРТИЗАТОРА

www.bcguma.ua/auto/BC0202

| | |
|---|---|
| Артикул: | BC0202 |
| GTIN-13: | 4823101800180 |
| Номери інших виробників (OEM): | 701513031; 701513031A; 701513031Q; 701513031N; 701513031L |
| Вага, г: | 22 |
| Необхідна кількість: | 2 |
| Деталей в упаковці: | 1 |
| Зовнішній діаметр, мм: | 32.0 |
| Внутрішній діаметр, мм: | 12.0 |
| Товщина, мм: | 52.0 |
| Матеріал: | Гума / метал |
| Вісь установки: | Задня |
| Сторона установки: | Зліва / Зправа |



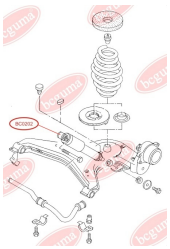

## ЗАСТОСУВАННЯ:

SKODA, VW

**BC02021**



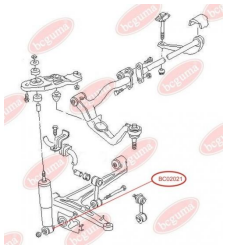

## ВТУЛКА ПЕРЕДНЬОГО АМОРТИЗАТОРА

www.bcguma.ua/auto/BC02021

| | |
|---|---|
| Артикул: | BC02021 |
| GTIN-13: | 4823101800197 |
| Номери інших виробників (OEM): | 701413031E; 701413031C; 701413031B; 7D0413031A; 7D0413031B |
| Вага, г: | 22 |
| Необхідна кількість: | 2 |
| Деталей в упаковці: | 1 |
| Зовнішній діаметр, мм: | 32.0 |
| Внутрішній діаметр, мм: | 14.0 |
| Товщина, мм: | 52.0 |
| Матеріал: | Гума / метал |
| Вісь установки: | Передня |
| Сторона установки: | Зліва / Зправа |

## ЗАСТОСУВАННЯ:

VW

**BC0203**

## ВТУЛКА ТЯГИ СТАБІЛІЗАТОРА

www.bcguma.ua/auto/BC0203

| | |
|---|---|
| Артикул: | BC0203 |
| GTIN-13: | 4823101800203 |
| Номери інших виробників (OEM): | 7D0411045; 701411045 |
| Вага, г: | 26 |
| Необхідна кількість: | 2 |
| Деталей в упаковці: | 1 |
| Зовнішній діаметр, мм: | 36.7 |
| Внутрішній діаметр, мм: | 19.0 |
| Товщина, мм: | 30.0 |
| Матеріал: | Гума |
| Вісь установки: | Передня |
| Сторона установки: | Зліва / Зправа |



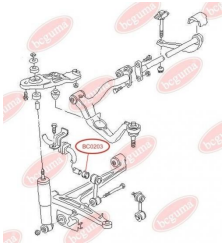

## ЗАСТОСУВАННЯ:

VW

**BC0205**



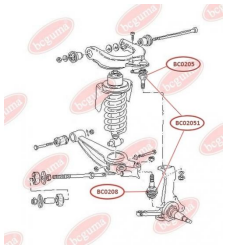

## ПИЛЬОВИК КУЛЬОВОЇ ОПОРИ

www.bcguma.ua/auto/BC0205

| | |
|---|---|
| Артикул: | BC0205 |
| GTIN-13: | 4823101800210 |
| Номери інших виробників (OEM): | 4708300; 251407187B; 251407187A; 4708299; 251407187 |
| Вага, г: | 8 |
| Необхідна кількість: | 2 |
| Деталей в упаковці: | 1 |
| Зовнішній діаметр, мм: | 36.0 |
| Внутрішній діаметр, мм: | 21.0 |
| Товщина, мм: | 25.0 |
| Матеріал: | Гума МБС |
| Вісь установки: | Передня |
| Сторона установки: | Зліва / Зправа |

### ЗАСТОСУВАННЯ:

OPEL, SKODA, VAUXHALL, VW

**BC02051**

## ПИЛЬОВИК КУЛЬОВОЇ ОПОРИ, УНІВЕРСАЛЬНИЙ

www.bcguma.ua/auto/BC02051

| | |
|---|---|
| Артикул: | BC02051 |
| GTIN-13: | 4823101806120 |
| Номери інших виробників (OEM): | 251407187; 251407187A; 251407187B; 251407187C |
| Вага, г: | 7 |
| Необхідна кількість: | 4 |
| Деталей в упаковці: | 1 |
| Зовнішній діаметр, мм: | 34.0 |
| Внутрішній діаметр, мм: | 20.0 |
| Товщина, мм: | 25.0 |
| Матеріал: | Гума |
| Вісь установки: | Передня |
| Сторона установки: | Зліва / Зправа |



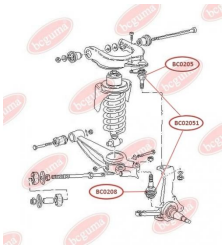

### ЗАСТОСУВАННЯ:

MAZDA, SKODA, VW

BC0206



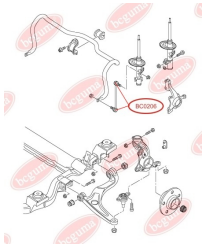

## ПИЛЬОВИК ТЯГИ СТАБІЛІЗАТОРА

www.bcguma.ua/auto/BC0206

| | |
|---|---|
| Артикул: | BC0206 |
| GTIN-13: | 4823101800227 |
| Номери інших виробників (OEM): | 31356765933; 4709702; 7H5411317B; 7H5411317A; 7H5411317; 7H0411317; 31356765934 |
| Вага, г: | 3 |
| Необхідна кількість: | 4 |
| Деталей в упаковці: | 1 |
| Зовнішній діаметр, мм: | 26.0 |
| Внутрішній діаметр, мм: | 12.0 |
| Товщина, мм: | 19.0 |
| Матеріал: | Гума МБС |
| Вісь установки: | Передня |
| Сторона установки: | Зліва / Зправа |

## ЗАСТОСУВАННЯ:

BMW, OPEL, VAUXHALL, VW

BC0207

## ПИЛЬОВИК КУЛЬОВОЇ ОПОРИ

www.bcguma.ua/auto/BC0207

| | |
|---|---|
| Артикул: | BC0207 |
| GTIN-13: | 4823101800234 |
| Номери інших виробників (OEM): | 4708300; 191407365A; 191407365; 4708299; 191407365B |
| Вага, г: | 5 |
| Необхідна кількість: | 2 |
| Деталей в упаковці: | 1 |
| Зовнішній діаметр, мм: | 28.0 |
| Внутрішній діаметр, мм: | 12.0 |
| Товщина, мм: | 22.0 |
| Матеріал: | Гума МБС |
| Вісь установки: | Передня |
| Сторона установки: | Зліва / Зправа |



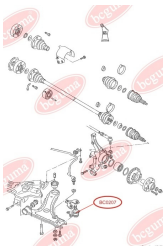

## ЗАСТОСУВАННЯ:

OPEL, SEAT, VAUXHALL, VW

**BC0208**



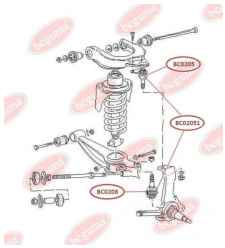

## ПИЛЬОВИК КУЛЬОВОЇ ОПОРИ

www.bcguma.ua/auto/BC0208

| | |
|---|---|
| Артикул: | BC0208 |
| GTIN-13: | 4823101800241 |
| Номери інших виробників (OEM): | 251407187A; 251407187B; 251407187; 4708299; 4708300 |
| Вага, г: | 7 |
| Необхідна кількість: | 2 |
| Деталей в упаковці: | 1 |
| Зовнішній діаметр, мм: | 35.0 |
| Внутрішній діаметр, мм: | 17.0 |
| Товщина, мм: | 20.0 |
| Матеріал: | Гума МБС |
| Вісь установки: | Передня |
| Сторона установки: | Зліва / Зправа |

## ЗАСТОСУВАННЯ:

OPEL, SKODA, VAUXHALL, VW

**BC0209**

## САЙЛЕНТБЛОК НИЖНЬОГО ПЕРЕДНЬОГО ВАЖЕЛЯ

www.bcguma.ua/auto/BC0209

| | |
|---|---|
| Артикул: | BC0209 |
| GTIN-13: | 4823101800258 |
| Номери інших виробників (OEM): | 7D0407183C; 7D0407183; 7H0407183; 7L8407183; 7L0407183A; 7H0407152F; 7H0407152B; 7H0407151F; 7H0407151B |
| Вага, г: | 239 |
| Необхідна кількість: | 2 |
| Деталей в упаковці: | 1 |
| Зовнішній діаметр, мм: | 40.0 |
| Внутрішній діаметр, мм: | 14.0 |
| Товщина, мм: | 60.0 |
| Матеріал: | Гума / метал |
| Вісь установки: | Передня |
| Сторона установки: | Зліва / Зправа |





## ЗАСТОСУВАННЯ:

AUDI, VW

BC02091




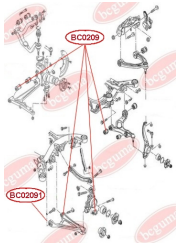


## САЙЛЕНТБЛОК НИЖНЬОГО ВАЖЕЛЯ ЗАДНЬОЇ ПІДВІСКИ (ПЕРЕДНІЙ)

www.bcguma.ua/auto/BC02091

| | |
|---|---|
| Артикул: | BC02091 |
| GTIN-13: | 4823101805666 |
| Номери інших виробників (OEM): | 95533101711; 95533101811; 7P0505312E; 7P0505311E; 7L0505311B; 7L0505312B |
| Вага, г: | 299 |
| Необхідна кількість: | 2 |
| Деталей в упаковці: | 1 |
| Зовнішній діаметр, мм: | 60.2 |
| Внутрішній діаметр, мм: | 14.2 |
| Товщина, мм: | 70.0 |
| Матеріал: | Метал / Гума |
| Вісь установки: | Задня |
| Сторона установки: | Зліва / Зправа |

### ЗАСТОСУВАННЯ:

AUDI, PORSCHE, VW

BC0210

## САЙЛЕНТБЛОК НИЖНЬОГО ВАЖЕЛЯ

www.bcguma.ua/auto/BC0210

| | |
|---|---|
| Артикул: | BC0210 |
| GTIN-13: | 4823101800265 |
| Номери інших виробників (OEM): | 701407140C; 7D0407140A; 7D0407140 |
| Вага, г: | 251 |
| Необхідна кількість: | 2 |
| Деталей в упаковці: | 1 |
| Зовнішній діаметр, мм: | 46.0 |
| Внутрішній діаметр, мм: | 14.0 |
| Товщина, мм: | 60.0 |
| Матеріал: | Гума / метал |
| Вісь установки: | Задня Передня |
| Сторона установки: | Зліва / Зправа |

### ЗАСТОСУВАННЯ:

VW



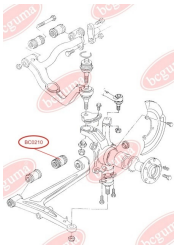

**BC0211**



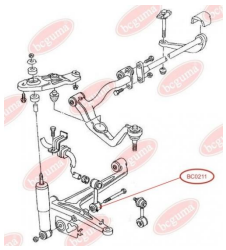

## САЙЛЕНТБЛОК ТЯГИ СТАБІЛІЗАТОРА

www.bcguma.ua/auto/BC0211

| | |
|---|---|
| Артикул: | BC0211 |
| GTIN-13: | 4823101800272 |
| Номери інших виробників (OEM): | 701411329; 7D0411049 |
| Вага, г: | 63 |
| Необхідна кількість: | 2 |
| Деталей в упаковці: | 1 |
| Зовнішній діаметр, мм: | 37.0 |
| Внутрішній діаметр, мм: | 14.0 |
| Товщина, мм: | 32.0 |
| Матеріал: | Гума / метал |
| Вісь установки: | Передня |
| Сторона установки: | Зліва / Зправа |

## ЗАСТОСУВАННЯ:

VW

**BC0212**

## САЙЛЕНТБЛОК ЗАДНІЙ, ПЕРЕДНЬОГО ВЕРХНЬОГО ВАЖЕЛЯ

www.bcguma.ua/auto/BC0212

| | |
|---|---|
| Артикул: | BC0212 |
| GTIN-13: | 4823101800289 |
| Номери інших виробників (OEM): | 701407087 |
| Вага, г: | 128 |
| Необхідна кількість: | 2 |
| Деталей в упаковці: | 1 |
| Зовнішній діаметр, мм: | 35.3 |
| Внутрішній діаметр, мм: | 12.0 |
| Товщина, мм: | 60.0 |
| Матеріал: | Гума / метал |
| Вісь установки: | Задня Передня |
| Сторона установки: | Зліва / Зправа |



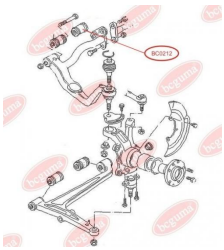

## ЗАСТОСУВАННЯ:

VW

**BC0213**



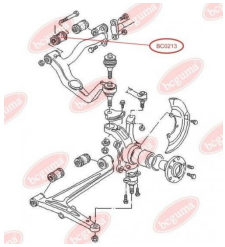

## САЙЛЕНТБЛОК ПЕРЕДНІЙ, ПЕРЕДНЬОГО ВЕРХНЬОГО ВАЖЕЛЯ

www.bcguma.ua/auto/BC0213

| | |
|---|---|
| Артикул: | BC0213 |
| GTIN-13: | 4823101800296 |
| Номери інших виробників (OEM): | 701407077; 701407077A |
| Вага, г: | 136 |
| Необхідна кількість: | 2 |
| Деталей в упаковці: | 1 |
| Зовнішній діаметр, мм: | 38.4 |
| Внутрішній діаметр, мм: | 12.0 |
| Товщина, мм: | 60.0 |
| Матеріал: | Гума / метал |
| Вісь установки: | Передня |
| Сторона установки: | Зліва / Зправа |

## ЗАСТОСУВАННЯ:

VW

**BC0214**

## САЙЛЕНТБЛОК ПЕРЕДНІЙ, ПЕРЕДНЬОГО ВЕРХНЬОГО ВАЖЕЛЯ

www.bcguma.ua/auto/BC0214

| | |
|---|---|
| Артикул: | BC0214 |
| GTIN-13: | 4823101800302 |
| Номери інших виробників (OEM): | 701407183 |
| Вага, г: | 104 |
| Необхідна кількість: | 2 |
| Деталей в упаковці: | 1 |
| Зовнішній діаметр, мм: | 35.3 |
| Внутрішній діаметр, мм: | 14.0 |
| Товщина, мм: | 60.0 |
| Матеріал: | Гума / метал |
| Вісь установки: | Передня |
| Сторона установки: | Зліва / Зправа |



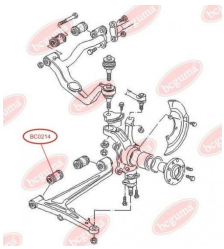

## ЗАСТОСУВАННЯ:

SEAT, VW

**BC0215**



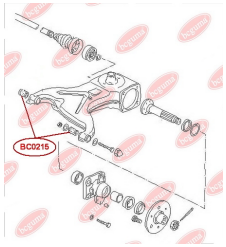

## САЙЛЕНТБЛОК ЗАДНЬОГО ВАЖЕЛЯ

www.bcguma.ua/auto/BC0215

| | |
|---|---|
| Артикул: | BC0215 |
| GTIN-13: | 4823101800319 |
| Номери інших виробників (OEM): | 251501131A |
| Вага, г: | 210 |
| Необхідна кількість: | 4 |
| Деталей в упаковці: | 1 |
| Зовнішній діаметр, мм: | 47.0 |
| Внутрішній діаметр, мм: | 12.0 |
| Товщина, мм: | 75.0 |
| Матеріал: | Гума / метал |
| Вісь установки: | Задня |
| Сторона установки: | Зліва / Зправа |

### ЗАСТОСУВАННЯ:

VW

**BC0216**

## ПОДУШКА (ВТУЛКА) ПЕРЕДНЬОГО СТАБІЛІЗАТОРА

www.bcguma.ua/auto/BC0216

| | |
|---|---|
| Артикул: | BC0216 |
| GTIN-13: | 4823101800326 |
| Номери інших виробників (OEM): | 7D1411041; 701411041 |
| Вага, г: | 30 |
| Необхідна кількість: | 2 |
| Деталей в упаковці: | 1 |
| Зовнішній діаметр, мм: | - |
| Внутрішній діаметр, мм: | 22.5 |
| Товщина, мм: | 30.0 |
| Матеріал: | Гума |
| Вісь установки: | Передня |
| Сторона установки: | Зліва / Зправа |



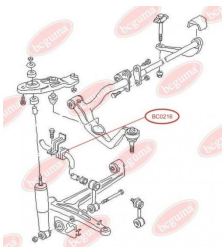

### ЗАСТОСУВАННЯ:

VW

BC0217



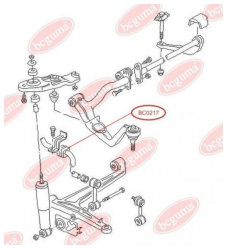

## ПОДУШКА (ВТУЛКА) ПЕРЕДНЬОГО СТАБІЛІЗАТОРА

www.bcguma.ua/auto/BC0217

| | |
|---|---|
| Артикул: | BC0217 |
| GTIN-13: | 4823101800333 |
| Номери інших виробників (OEM): | 701411041D |
| Вага, г: | 20 |
| Необхідна кількість: | 2 |
| Деталей в упаковці: | 1 |
| Зовнішній діаметр, мм: | - |
| Внутрішній діаметр, мм: | 27.0 |
| Товщина, мм: | 30.0 |
| Матеріал: | Гума |
| Вісь установки: | Передня |
| Сторона установки: | Зліва / Зправа |

### ЗАСТОСУВАННЯ:

VW

BC0218

## ПОДУШКА (ВТУЛКА) ЗАДНЬОГО СТАБІЛІЗАТОРА

www.bcguma.ua/auto/BC0218

| | |
|---|---|
| Артикул: | BC0218 |
| GTIN-13: | 4823101800340 |
| Номери інших виробників (OEM): | 2K0511413A; 2K0511413C; 2K0511413D |
| Вага, г: | 54 |
| Необхідна кількість: | 2 |
| Деталей в упаковці: | 1 |
| Зовнішній діаметр, мм: | - |
| Внутрішній діаметр, мм: | 19.0 |
| Товщина, мм: | - |
| Матеріал: | Гума |
| Вісь установки: | Задня |
| Сторона установки: | Задній міст Зліва / Справа |



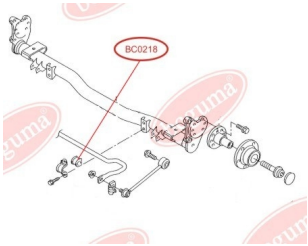


### ЗАСТОСУВАННЯ:

VW

BC0219




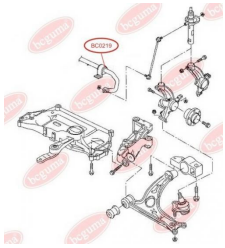

## ПОДУШКА (ВТУЛКА) ПЕРЕДНЬОГО СТАБІЛІЗАТОРА, АРМОВАНА "BAD ROADS"

www.bcguma.ua/auto/BC0219

| | |
|---|---|
| Артикул: | BC0219 |
| GTIN-13: | 4823101800357 |
| Номери інших виробників (OEM): | 3T0411303E; 3T0411303F; 2K3411303; 1K0411303AM; 2K3411303C; 1K0411303BK; 1K0411303AQ; 2K3411303B |
| Вага, г: | 64 |
| Необхідна кількість: | 2 |
| Деталей в упаковці: | 1 |
| Зовнішній діаметр, мм: | 45.0 |
| Внутрішній діаметр, мм: | 22.0 |
| Товщина, мм: | 33.0 |
| Матеріал: | Гума / метал |
| Вісь установки: | Передня |
| Сторона установки: | Передній міст |

### ЗАСТОСУВАННЯ:

AUDI, SEAT, SKODA, VW

BC02191

## ПОДУШКА (ВТУЛКА) ПЕРЕДНЬОГО СТАБІЛІЗАТОРА, НЕАРМОВАНА

www.bcguma.ua/auto/BC02191

| | |
|---|---|
| Артикул: | BC02191 |
| GTIN-13: | 4823101800364 |
| Номери інших виробників (OEM): | 2K3411303B; 3T0411303E; 3T0411303F; 2K3411303; 1K0411303AM; 1K0411303AQ; 1K0411303BK; 2K3411303C |
| Вага, г: | 44 |
| Необхідна кількість: | 2 |
| Деталей в упаковці: | 1 |
| Зовнішній діаметр, мм: | 45.0 |
| Внутрішній діаметр, мм: | 22.0 |
| Товщина, мм: | 33.0 |
| Матеріал: | Гума |
| Вісь установки: | Передня |
| Сторона установки: | Передній міст |



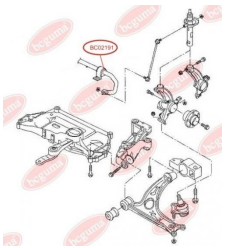

### ЗАСТОСУВАННЯ:

AUDI, SEAT, SKODA, VW

**BC0220**




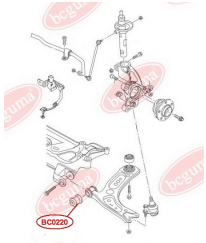

## САЙЛЕНТБЛОК ПЕРЕДНЬОГО ВАЖЕЛЯ, ПЕРЕДНІЙ

www.bcguma.ua/auto/BC0220

| | |
|---|---|
| Артикул: | BC0220 |
| GTIN-13: | 4823101800371 |
| Номери інших виробників (OEM): | 5Q0407182; 1K0407182; 1K0407182A |
| Вага, г: | 156 |
| Необхідна кількість: | 2 |
| Деталей в упаковці: | 1 |
| Зовнішній діаметр, мм: | 39.5 |
| Внутрішній діаметр, мм: | 12.2 |
| Товщина, мм: | 54.0 |
| Матеріал: | Гума / метал |
| Вісь установки: | Передня |
| Сторона установки: | Зліва / Зправа |

## ЗАСТОСУВАННЯ:

AUDI, SEAT, SKODA, VW, VW (SVW)

**BC0221**

## ПОДУШКА (ВТУЛКА) ПЕРЕДНЬОГО СТАБІЛІЗАТОРА

www.bcguma.ua/auto/BC0221

| | |
|---|---|
| Артикул: | BC0221 |
| GTIN-13: | 4823101800012 |
| Номери інших виробників (OEM): | 6Q0411314J; 6Q0411314L; 6Q0411314P |
| Вага, г: | 32 |
| Необхідна кількість: | 2 |
| Деталей в упаковці: | 1 |
| Зовнішній діаметр, мм: | 33.0 |
| Внутрішній діаметр, мм: | 16.0 |
| Товщина, мм: | 36.0 |
| Матеріал: | Гума |
| Вісь установки: | Передня |
| Сторона установки: | Зліва / Зправа |



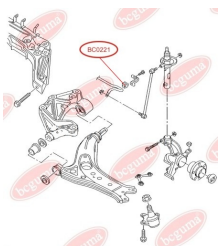

## ЗАСТОСУВАННЯ:

AUDI, SEAT, SKODA, VW

**BC0222**



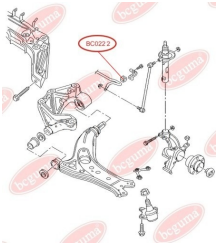

## ПОДУШКА (ВТУЛКА) ПЕРЕДНЬОГО СТАБІЛІЗАТОРА

www.bcguma.ua/auto/BC0222

| | |
|---|---|
| Артикул: | BC0222 |
| GTIN-13: | 4823101800388 |
| Номери інших виробників (OEM): | 6Q0411314Q; 6Q0411314M |
| Вага, г: | 31 |
| Необхідна кількість: | 2 |
| Деталей в упаковці: | 1 |
| Зовнішній діаметр, мм: | 33.0 |
| Внутрішній діаметр, мм: | 17.0 |
| Товщина, мм: | 36.0 |
| Матеріал: | Гума |
| Вісь установки: | Передня |
| Сторона установки: | Зліва / Зправа |

## ЗАСТОСУВАННЯ:

AUDI, SEAT, SKODA, VW

**BC0223**

## ПОДУШКА (ВТУЛКА) ПЕРЕДНЬОГО СТАБІЛІЗАТОРА

www.bcguma.ua/auto/BC0223

| | |
|---|---|
| Артикул: | BC0223 |
| GTIN-13: | 4823101800395 |
| Номери інших виробників (OEM): | 6Q0411314R; 6Q0411314N; 6Q0411314E |
| Вага, г: | 30 |
| Необхідна кількість: | 2 |
| Деталей в упаковці: | 1 |
| Зовнішній діаметр, мм: | 33.0 |
| Внутрішній діаметр, мм: | 18.0 |
| Товщина, мм: | 36.0 |
| Матеріал: | Гума |
| Вісь установки: | Передня |
| Сторона установки: | Зліва / Зправа |



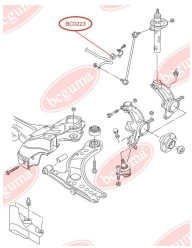

## ЗАСТОСУВАННЯ:

AUDI, SEAT, SKODA, VW

**BC0224**



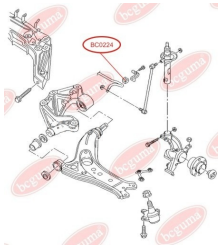

## ПОДУШКА (ВТУЛКА) ПЕРЕДНЬОГО СТАБІЛІЗАТОРА

www.bcguma.ua/auto/BC0224

| | |
|---|---|
| Артикул: | BC0224 |
| GTIN-13: | 4823101800401 |
| Номери інших виробників (OEM): | 6Q0411314F |
| Вага, г: | 28 |
| Необхідна кількість: | 2 |
| Деталей в упаковці: | 1 |
| Зовнішній діаметр, мм: | 33.0 |
| Внутрішній діаметр, мм: | 19.8 |
| Товщина, мм: | 36.0 |
| Матеріал: | Гума |
| Вісь установки: | Передня |
| Сторона установки: | Зліва / Зправа |

## ЗАСТОСУВАННЯ:

AUDI, SEAT, SKODA, VW

**BC0225**

## ПОДУШКА (ВТУЛКА) ПЕРЕДНЬОГО СТАБІЛІЗАТОРА

www.bcguma.ua/auto/BC0225

| | |
|---|---|
| Артикул: | BC0225 |
| GTIN-13: | 4823101800418 |
| Номери інших виробників (OEM): | 8Z0411314B |
| Вага, г: | 27 |
| Необхідна кількість: | 2 |
| Деталей в упаковці: | 1 |
| Зовнішній діаметр, мм: | 33.0 |
| Внутрішній діаметр, мм: | 20.8 |
| Товщина, мм: | 36.0 |
| Матеріал: | Гума |
| Вісь установки: | Передня |
| Сторона установки: | Зліва / Зправа |

## ЗАСТОСУВАННЯ:

AUDI, SEAT, SKODA, VW



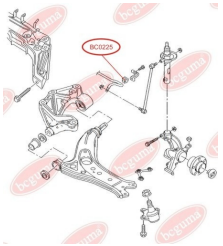

**BC0226**



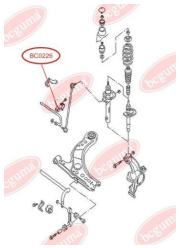

## ПОДУШКА (ВТУЛКА) ПЕРЕДНЬОГО СТАБІЛІЗАТОРА

www.bcguma.ua/auto/BC0226

| | |
|---|---|
| Артикул: | BC0226 |
| GTIN-13: | 4823101800425 |
| Номери інших виробників (OEM): | 1J0411314AC; 1J0411314B; 1J0411314S |
| Вага, г: | 25 |
| Необхідна кількість: | 2 |
| Деталей в упаковці: | 1 |
| Зовнішній діаметр, мм: | 34.0 |
| Внутрішній діаметр, мм: | 17.0 |
| Товщина, мм: | 25.0 |
| Матеріал: | Гума |
| Вісь установки: | Передня |
| Сторона установки: | Зліва / Зправа |

## ЗАСТОСУВАННЯ:

AUDI, SEAT, SKODA, VW

**BC0227**

## ПОДУШКА (ВТУЛКА) ПЕРЕДНЬОГО СТАБІЛІЗАТОРА

www.bcguma.ua/auto/BC0227

| | |
|---|---|
| Артикул: | BC0227 |
| GTIN-13: | 4823101800432 |
| Номери інших виробників (OEM): | 1J0411314R; 1J0411314C |
| Вага, г: | 24 |
| Необхідна кількість: | 2 |
| Деталей в упаковці: | 1 |
| Зовнішній діаметр, мм: | 34.0 |
| Внутрішній діаметр, мм: | 18.0 |
| Товщина, мм: | 25.0 |
| Матеріал: | Гума |
| Вісь установки: | Передня |
| Сторона установки: | Зліва / Зправа |

## ЗАСТОСУВАННЯ:

AUDI, SEAT, SKODA, VW



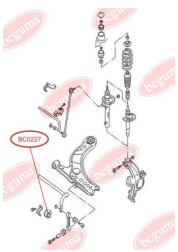

BC0228



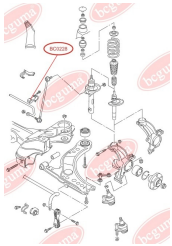

## ПОДУШКА (ВТУЛКА) ПЕРЕДНЬОГО СТАБІЛІЗАТОРА

www.bcguma.ua/auto/BC0228

| | |
|---|---|
| Артикул: | BC0228 |
| GTIN-13: | 4823101800449 |
| Номери інших виробників (OEM): | 1J0411314P |
| Вага, г: | 23 |
| Необхідна кількість: | 2 |
| Деталей в упаковці: | 1 |
| Зовнішній діаметр, мм: | 34.0 |
| Внутрішній діаметр, мм: | 20.0 |
| Товщина, мм: | 25.0 |
| Матеріал: | Гума |
| Вісь установки: | Передня |
| Сторона установки: | Зліва / Зправа |

## ЗАСТОСУВАННЯ:

AUDI, SEAT, SKODA, VW

BC0229

## ПОДУШКА (ВТУЛКА) ПЕРЕДНЬОГО СТАБІЛІЗАТОРА

www.bcguma.ua/auto/BC0229

| | |
|---|---|
| Артикул: | BC0229 |
| GTIN-13: | 4823101800456 |
| Номери інших виробників (OEM): | 1J0411314T |
| Вага, г: | 22 |
| Необхідна кількість: | 2 |
| Деталей в упаковці: | 1 |
| Зовнішній діаметр, мм: | 34.0 |
| Внутрішній діаметр, мм: | 21.0 |
| Товщина, мм: | 25.0 |
| Матеріал: | Гума |
| Вісь установки: | Передня |
| Сторона установки: | Зліва / Зправа |



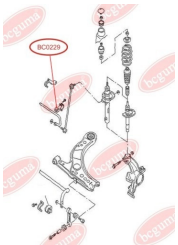

## ЗАСТОСУВАННЯ:

AUDI, SEAT, SKODA, VW

**BC0230**



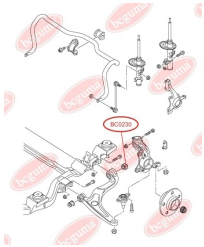

## САЙЛЕНТБЛОК ПЕРЕДНЬОГО НИЖНЬОГО ВАЖЕЛЯ ЗАДНІЙ

www.bcguma.ua/auto/BC0230

| | |
|---|---|
| Артикул: | BC0230 |
| GTIN-13: | 4823101800463 |
| Номери інших виробників (OEM): | 7H0407182; 7H0407182A; 7H0407151F; 7H0407152F |
| Вага, г: | 433 |
| Необхідна кількість: | 2 |
| Деталей в упаковці: | 1 |
| Зовнішній діаметр, мм: | 60.0 |
| Внутрішній діаметр, мм: | 14.2 |
| Товщина, мм: | 64.0 |
| Матеріал: | Гума / метал |
| Вісь установки: | Задня Передня |
| Сторона установки: | Зліва / Зправа |

### ЗАСТОСУВАННЯ:

VW

**BC0231**

## ПОДУШКА ЗАДНЬОЇ ПРУЖИНИ, НИЖНЯ, ПІДСИЛЕНА "BAD ROADS"

www.bcguma.ua/auto/BC0231

| | |
|---|---|
| Артикул: | BC0231 |
| GTIN-13: | 4823101800470 |
| Номери інших виробників (OEM): | 7H0511150B |
| Вага, г: | 97 |
| Необхідна кількість: | 2 |
| Деталей в упаковці: | 1 |
| Зовнішній діаметр, мм: | 92.0 |
| Внутрішній діаметр, мм: | 43.0 |
| Товщина, мм: | 38.0 |
| Матеріал: | Гума |
| Вісь установки: | Задня |
| Сторона установки: | Зліва / Зправа |



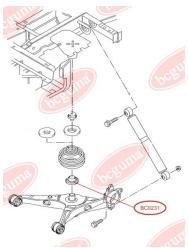

### ЗАСТОСУВАННЯ:

VW

BC0232



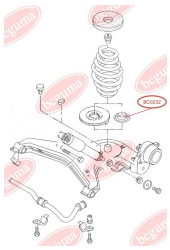

## ПОДУШКА ЗАДНЬОЇ ПРУЖИНИ, НИЖНЯ, ПІДСИЛЕНА "BAD ROADS"

www.bcguma.ua/auto/BC0232

| | |
|---|---|
| Артикул: | BC0232 |
| GTIN-13: | 4823101800487 |
| Номери інших виробників (OEM): | 7D0511143 |
| Вага, г: | 43 |
| Необхідна кількість: | 2 |
| Деталей в упаковці: | 1 |
| Зовнішній діаметр, мм: | 80.0 |
| Внутрішній діаметр, мм: | 47.0 |
| Товщина, мм: | 30.0 |
| Матеріал: | Гума |
| Вісь установки: | Задня |
| Сторона установки: | Зліва / Зправа |

## ЗАСТОСУВАННЯ:

VW

BC0233

## ПОДУШКА (ВТУЛКА) ПЕРЕДНЬОГО СТАБІЛІЗАТОРА

www.bcguma.ua/auto/BC0233

| | |
|---|---|
| Артикул: | BC0233 |
| GTIN-13: | 4823101800494 |
| Номери інших виробників (OEM): | 7H0411313 |
| Вага, г: | 54 |
| Необхідна кількість: | 2 |
| Деталей в упаковці: | 1 |
| Зовнішній діаметр, мм: | 35.0 |
| Внутрішній діаметр, мм: | 22.0 |
| Товщина, мм: | 52.0 |
| Матеріал: | Гума |
| Вісь установки: | Передня |
| Сторона установки: | Зліва / Зправа |



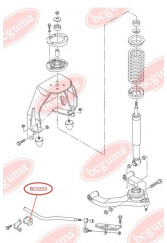

## ЗАСТОСУВАННЯ:

VW

BC0234



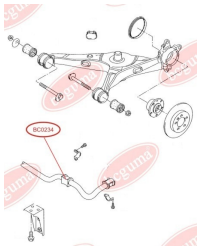

## ПОДУШКА (ВТУЛКА) ПЕРЕДНЬОГО СТАБІЛІЗАТОРА

www.bcguma.ua/auto/BC0234

| | |
|---|---|
| Артикул: | BC0234 |
| GTIN-13: | 4823101800500 |
| Номери інших виробників (OEM): | 7H5511413B |
| Вага, г: | 51 |
| Необхідна кількість: | 2 |
| Деталей в упаковці: | 1 |
| Зовнішній діаметр, мм: | 35.5 |
| Внутрішній діаметр, мм: | 23.0 |
| Товщина, мм: | 51.0 |
| Матеріал: | Гума |
| Вісь установки: | Передня |
| Сторона установки: | Зліва / Зправа |

### ЗАСТОСУВАННЯ:

VW

BC0235

## САЙЛЕНТБЛОК ВАЖЕЛЯ ЗАДНЬОЇ ПІДВІСКИ, ПЕРЕДНІЙ

www.bcguma.ua/auto/BC0235

| | |
|---|---|
| Артикул: | BC0235 |
| GTIN-13: | 4823101800517 |
| Номери інших виробників (OEM): | 7L0505397; 7L0505398 |
| Вага, г: | 100 |
| Необхідна кількість: | 2 |
| Деталей в упаковці: | 1 |
| Зовнішній діаметр, мм: | 44.3 |
| Внутрішній діаметр, мм: | 12.3 |
| Товщина, мм: | 40.0 |
| Матеріал: | Гума / метал |
| Вісь установки: | Задня |
| Сторона установки: | Зліва / Зправа |



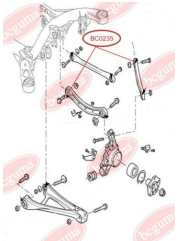

### ЗАСТОСУВАННЯ:

AUDI, PORSCHE, VW

BC0236



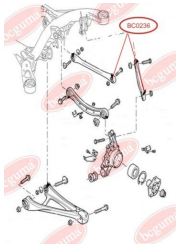

## САЙЛЕНТБЛОК ВАЖЕЛЯ ЗАДНЬОЇ ПІДВІСКИ, ЗАДНІЙ

www.bcguma.ua/auto/BC0236

| | |
|---|---|
| Артикул: | BC0236 |
| GTIN-13: | 4823101800524 |
| Номери інших виробників (OEM): | 7L0505398; 7L8501529A; 7L0501529C; 7L0501529D; 7L0505397 |
| Вага, г: | 243 |
| Необхідна кількість: | 2 |
| Деталей в упаковці: | 1 |
| Зовнішній діаметр, мм: | 44.3 |
| Внутрішній діаметр, мм: | 16.0 |
| Товщина, мм: | 45.0 |
| Матеріал: | Гума / метал |
| Вісь установки: | Задня |
| Сторона установки: | Зліва / Зправа |

## ЗАСТОСУВАННЯ:

AUDI, PORSCHE, VW

BC0237

## САЙЛЕНТБЛОК ВАЖЕЛЯ ЗАДНЬОЇ ПІДВІСКИ, ПЕРЕДНІЙ

www.bcguma.ua/auto/BC0237

| | |
|---|---|
| Артикул: | BC0237 |
| GTIN-13: | 4823101800531 |
| Номери інших виробників (OEM): | 7L0501529D; 7L8501529A; 7L0501529C |
| Вага, г: | 187 |
| Необхідна кількість: | 2 |
| Деталей в упаковці: | 1 |
| Зовнішній діаметр, мм: | 44.3 |
| Внутрішній діаметр, мм: | 14.3 |
| Товщина, мм: | 40.0 |
| Матеріал: | Гума / метал |
| Вісь установки: | Задня |
| Сторона установки: | Зліва / Зправа |

## ЗАСТОСУВАННЯ:

AUDI, PORSCHE, VW



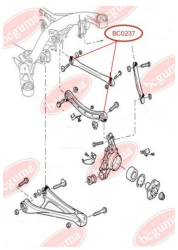

BC0238




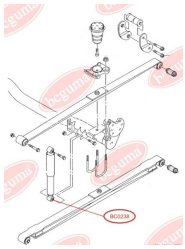

## ВТУЛКА ЗАДНЬОГО АМОРТИЗАТОРА, НИЖНЯ

www.bcguma.ua/auto/BC0238

| | |
|---|---|
| Артикул: | BC0238 |
| GTIN-13: | 4823101800548 |
| Номери інших виробників (OEM): | 2K0513029H; 2K0513029B; 2K0513029F; 2K0513029G; 2K0513029M; 2K0513029N; 2K0513029P |
| Вага, г: | 91 |
| Необхідна кількість: | 2 |
| Деталей в упаковці: | 1 |
| Зовнішній діаметр, мм: | 41.7 |
| Внутрішній діаметр, мм: | 12.0 |
| Товщина, мм: | 40.0 |
| Матеріал: | Поліамід / резина / метал |
| Вісь установки: | Задня |
| Сторона установки: | Зліва / Зправа |

## ЗАСТОСУВАННЯ:

VW

BC0239

## ВТУЛКА ЗАДНЬОГО АМОРТИЗАТОРА, ВЕРХНЯ

www.bcguma.ua/auto/BC0239

| | |
|---|---|
| Артикул: | BC0239 |
| GTIN-13: | 4823101800555 |
| Номери інших виробників (OEM): | 2K0513029H; 2K0513029B; 2K0513029G; 2K0513029M; 2K0513029N; 2K0513029P; 2K0513029F |
| Вага, г: | 75 |
| Необхідна кількість: | 2 |
| Деталей в упаковці: | 1 |
| Зовнішній діаметр, мм: | 41.7 |
| Внутрішній діаметр, мм: | 14.0 |
| Товщина, мм: | 40.0 |
| Матеріал: | Поліамід / резина / метал |
| Вісь установки: | Задня |
| Сторона установки: | Зліва / Зправа |



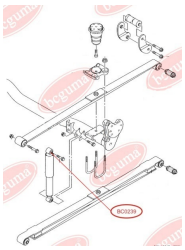

## ЗАСТОСУВАННЯ:

VW

**BC0240**



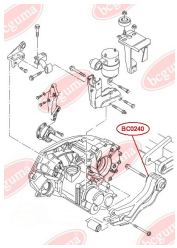

## САЙЛЕНТБЛОК КРОНШТЕЙНА КРІПЛЕННЯ МКПП

www.bcguma.ua/auto/BC0240

| | |
|---|---|
| Артикул: | BC0240 |
| GTIN-13: | 4823101800562 |
| Номери інших виробників (OEM): | 701399207B |
| Вага, г: | 306 |
| Необхідна кількість: | 1 |
| Деталей в упаковці: | 1 |
| Зовнішній діаметр, мм: | 64.0 |
| Внутрішній діаметр, мм: | 16.0 |
| Товщина, мм: | 90.0 |
| Матеріал: | Поліамід / резина / метал |
| Вісь установки: | Задня Передня |
| Сторона установки: | - |

### ЗАСТОСУВАННЯ:

VW

**BC0242**

## ВТУЛКА СТАБІЛІЗАТОРА ЗАДНЬОЇ ПІДВІСКИ

www.bcguma.ua/auto/BC0242

| | |
|---|---|
| Артикул: | BC0242 |
| GTIN-13: | 4823101805307 |
| Номери інших виробників (OEM): | 7H0511414 |
| Вага, г: | 46 |
| Необхідна кількість: | 2 |
| Деталей в упаковці: | 1 |
| Зовнішній діаметр, мм: | 38.0 |
| Внутрішній діаметр, мм: | 21.0 |
| Товщина, мм: | 44.0 |
| Матеріал: | Гума |
| Вісь установки: | Задня |
| Сторона установки: | Зліва / Зправа |



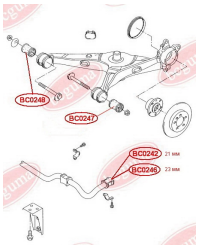

### ЗАСТОСУВАННЯ:

VW

BC0243




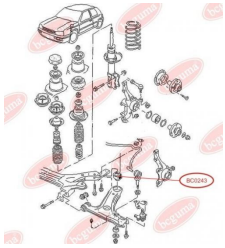

## САЙЛЕНТБЛОК ПЕРЕДНЬОГО ВАЖЕЛЯ ЗАДНІЙ, ПОСИЛЕНИЙ "BAD ROADS"

www.bcguma.ua/auto/BC0243

| | |
|---|---|
| Артикул: | BC0243 |
| GTIN-13: | 4823101800579 |
| Номери інших виробників (OEM): | 191407181A; 191407181B |
| Вага, г: | 207 |
| Необхідна кількість: | 2 |
| Деталей в упаковці: | 1 |
| Зовнішній діаметр, мм: | 60.0 |
| Внутрішній діаметр, мм: | 17.0 |
| Товщина, мм: | 41.0 |
| Матеріал: | Гума / метал |
| Вісь установки: | Задня Передня |
| Сторона установки: | Зліва / Зправа |

## ЗАСТОСУВАННЯ:

AUDI, SEAT, SKODA, VW

BC0244

## САЙЛЕНТБЛОК КРОНШТЕЙНА ПОДУШКИ КПП

www.bcguma.ua/auto/BC0244

| | |
|---|---|
| Артикул: | BC0244 |
| GTIN-13: | 4823101805789 |
| Номери інших виробників (OEM): | 701399661 |
| Вага, г: | 186 |
| Необхідна кількість: | 1 |
| Деталей в упаковці: | 1 |
| Зовнішній діаметр, мм: | 34.0 |
| Внутрішній діаметр, мм: | 13.2 |
| Товщина, мм: | 62.0 |
| Матеріал: | Метал / Гума |
| Вісь установки: | Передня |
| Сторона установки: | Зліва / Зправа |




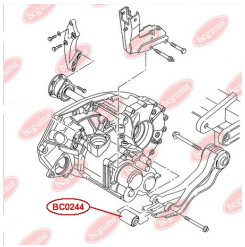

## ЗАСТОСУВАННЯ:

VW

BC0245



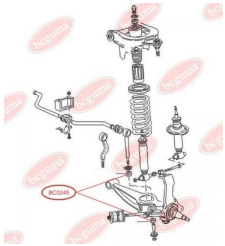

## ВТУЛКА СТАБІЛІЗАТОРА ПЕРЕДНЬОГО ВЕРХНЯ

www.bcguma.ua/auto/BC0245

| | |
|---|---|
| Артикул: | BC0245 |
| GTIN-13: | 4823101800586 |
| Номери інших виробників (OEM): | 411513121 |
| Вага, г: | 20 |
| Необхідна кількість: | 4 |
| Деталей в упаковці: | 1 |
| Зовнішній діаметр, мм: | 39.0 |
| Внутрішній діаметр, мм: | 15.5 |
| Товщина, мм: | 17.5 |
| Матеріал: | Гума |
| Вісь установки: | Передня |
| Сторона установки: | Зліва / Зправа |

## ЗАСТОСУВАННЯ:

VW

## ВТУЛКА СТАБІЛІЗАТОРА ЗАДНЬОЇ ПІДВІСКИ

www.bcguma.ua/auto/BC0246

| | |
|---|---|
| Артикул: | BC0246 |
| GTIN-13: | 4823101805314 |
| Номери інших виробників (OEM): | 7H5511414 |
| Вага, г: | 42 |
| Необхідна кількість: | 2 |
| Деталей в упаковці: | 1 |
| Зовнішній діаметр, мм: | 38.0 |
| Внутрішній діаметр, мм: | 23.0 |
| Товщина, мм: | 44.0 |
| Матеріал: | Гума |
| Вісь установки: | Задня |
| Сторона установки: | Зліва / Зправа |

## ЗАСТОСУВАННЯ:

VW

BC0246



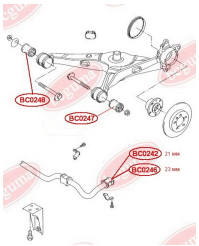

BC0247



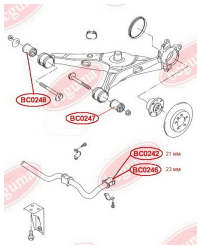

## САЙЛЕНТБЛОК ВАЖЕЛЯ ПІДВІСКИ, ПОСИЛЕНИЙ "BAD ROADS"

www.bcguma.ua/auto/BC0247

| | |
|---|---|
| Артикул: | BC0247 |
| GTIN-13: | 4823101800593 |
| Номери інших виробників (OEM): | 7H0501131A |
| Вага, г: | 370 |
| Необхідна кількість: | 2 |
| Деталей в упаковці: | 1 |
| Зовнішній діаметр, мм: | 60.0 |
| Внутрішній діаметр, мм: | 14.0 |
| Товщина, мм: | 75.0 |
| Матеріал: | Гума / метал |
| Вісь установки: | Задня |
| Сторона установки: | Зліва / Зправа |

### ЗАСТОСУВАННЯ:

VW

BC0248

## САЙЛЕНТБЛОК БАЛКИ ПІДВІСКИ

www.bcguma.ua/auto/BC0248

| | |
|---|---|
| Артикул: | BC0248 |
| GTIN-13: | 4823101800609 |
| Номери інших виробників (OEM): | 7H0501132A |
| Вага, г: | 409 |
| Необхідна кількість: | 2 |
| Деталей в упаковці: | 1 |
| Зовнішній діаметр, мм: | 60.0 |
| Внутрішній діаметр, мм: | 14.0 |
| Товщина, мм: | 75.0 |
| Матеріал: | Гума / метал |
| Вісь установки: | Задня |
| Сторона установки: | Зліва / Зправа |

### ЗАСТОСУВАННЯ:

VW



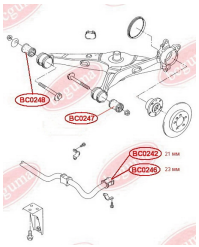

**BC0249**



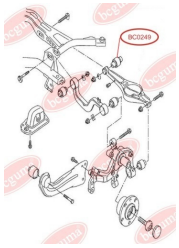

## САЙЛЕНТБЛОК ЗАДНЬОГО ПОПЕРЕЧНОГО НИЖНЬОГО ВАЖЕЛЯ ВНУТРІШНІЙ

www.bcguma.ua/auto/BC0249

| | |
|---|---|
| Артикул: | BC0249 |
| GTIN-13: | 4823101800616 |
| Номери інших виробників (OEM): | 1K0505311AB; 1K0505311AA; 1K0505171B; 1K0505171C; 1K0505173C; 1K0505371 |
| Вага, г: | 95 |
| Необхідна кількість: | 2 |
| Деталей в упаковці: | 1 |
| Зовнішній діаметр, мм: | 42.4 |
| Внутрішній діаметр, мм: | 12.0 |
| Товщина, мм: | 60.0 |
| Матеріал: | Гума / метал |
| Вісь установки: | Задня |
| Сторона установки: | Зліва / Зправа |

### ЗАСТОСУВАННЯ:

AUDI, SEAT, SKODA, VW

**BC0250**

## САЙЛЕНТБЛОК ПІДВІСКИ ЗАДНІЙ

www.bcguma.ua/auto/BC0250

| | |
|---|---|
| Артикул: | BC0250 |
| GTIN-13: | 4823101800623 |
| Номери інших виробників (OEM): | 5Q0505323C; 1K0505323N; 1K0505323H; 1K0505323G; 1K0505323D; 1K0505203A |
| Вага, г: | 127 |
| Необхідна кількість: | 2 |
| Деталей в упаковці: | 1 |
| Зовнішній діаметр, мм: | 38.5 |
| Внутрішній діаметр, мм: | 14.0 |
| Товщина, мм: | 45.0 |
| Матеріал: | Гума / метал |
| Вісь установки: | Задня |
| Сторона установки: | Зліва / Зправа |



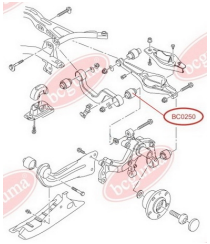

### ЗАСТОСУВАННЯ:

AUDI, SEAT, SKODA, VW

**BC0251**



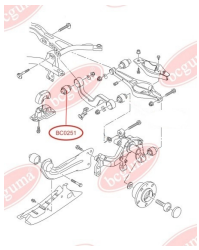

## САЙЛЕНТБЛОК ВАЖЕЛЯ ПІДВІСКИ

www.bcguma.ua/auto/BC0251

| | |
|---|---|
| Артикул: | BC0251 |
| GTIN-13: | 4823101800630 |
| Номери інших виробників (OEM): | 5Q0505323C; 1K0505323N; 1K0505323H; 1K0505323G; 1K0505323D; 1K0505203A; 1K0505279A |
| Вага, г: | 73 |
| Необхідна кількість: | 2 |
| Деталей в упаковці: | 1 |
| Зовнішній діаметр, мм: | 39.0 |
| Внутрішній діаметр, мм: | 12.0 |
| Товщина, мм: | 45.0 |
| Матеріал: | Гума / метал |
| Вісь установки: | Задня Зверху |
| Сторона установки: | Зліва / Зправа |

### ЗАСТОСУВАННЯ:

AUDI, SEAT, SKODA, VW

**BC0252**

## САЙЛЕНТБЛОК ЗАДНЬОГО НИЖНЬОГО ВАЖЕЛЯ ЗОВНІШНІЙ

www.bcguma.ua/auto/BC0252

| | |
|---|---|
| Артикул: | BC0252 |
| GTIN-13: | 4823101800647 |
| Номери інших виробників (OEM): | 1K0505553; 1K0505553A; 3C0505553 |
| Вага, г: | 109 |
| Необхідна кількість: | 2 |
| Деталей в упаковці: | 1 |
| Зовнішній діаметр, мм: | 38.0 |
| Внутрішній діаметр, мм: | 12.0 |
| Товщина, мм: | 50.0 |
| Матеріал: | Гума / метал |
| Вісь установки: | Задня |
| Сторона установки: | Зліва / Зправа |



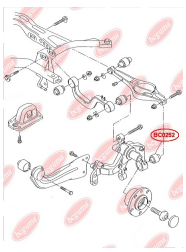

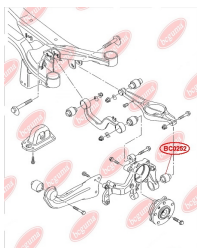

### ЗАСТОСУВАННЯ:

AUDI, SEAT, SKODA, VW

BC0253



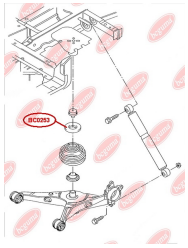

## ПОДУШКА ЗАДНЬОЇ ПРУЖИНИ, ВЕРХНЯ

www.bcguma.ua/auto/BC0253

| | |
|---|---|
| Артикул: | BC0253 |
| GTIN-13: | 4823101805659 |
| Номери інших виробників (OEM): | 7H0511149B |
| Вага, г: | 124 |
| Необхідна кількість: | 2 |
| Деталей в упаковці: | 1 |
| Зовнішній діаметр, мм: | 110.0 |
| Внутрішній діаметр, мм: | 54.0 |
| Товщина, мм: | 40.0 |
| Матеріал: | Гума |
| Вісь установки: | Задня |
| Сторона установки: | Зліва / Зправа |

## ЗАСТОСУВАННЯ:

VW

BC0256

## ПРОСТАВКА ПРУЖИНИ ЗАДНЬОЇ ВЕРХНЯ (ДРІБНИЙ ВИТОК)

www.bcguma.ua/auto/BC0256

| | |
|---|---|
| Артикул: | BC0256 |
| GTIN-13: | 4823101800654 |
| Номери інших виробників (OEM): | 7D0511147A |
| Вага, г: | 380 |
| Необхідна кількість: | 2 |
| Деталей в упаковці: | 1 |
| Зовнішній діаметр, мм: | 156.0 |
| Внутрішній діаметр, мм: | 70.0 |
| Товщина, мм: | 20.0 |
| Матеріал: | Гума |
| Вісь установки: | Задня Зверху |
| Сторона установки: | Зліва / Зправа |



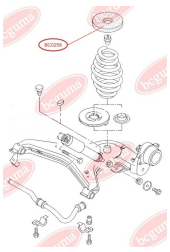

## ЗАСТОСУВАННЯ:

VW

BC0257



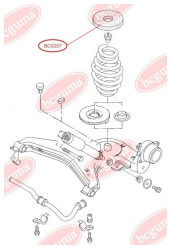

## ПРОСТАВКА ПРУЖИНИ ЗАДНЬОЇ ВЕРХНЯ (ПОСИЛЕНА ПРУЖИНА)

www.bcguma.ua/auto/BC0257

| | |
|---|---|
| Артикул: | BC0257 |
| GTIN-13: | 4823101800661 |
| Номери інших виробників (OEM): | 701511105K; 701511105M |
| Вага, г: | 380 |
| Необхідна кількість: | 2 |
| Деталей в упаковці: | 1 |
| Зовнішній діаметр, мм: | 156.0 |
| Внутрішній діаметр, мм: | 85.0 |
| Товщина, мм: | 20.0 |
| Матеріал: | Гума |
| Вісь установки: | Задня Зверху |
| Сторона установки: | Зліва / Зправа |

## ЗАСТОСУВАННЯ:

VW

BC0258

## ВІДБІЙНИК РЕСОРИ

www.bcguma.ua/auto/BC0258

| | |
|---|---|
| Артикул: | BC0258 |
| GTIN-13: | 4823101800678 |
| Номери інших виробників (OEM): | 2K0511155A; 2K5511155 |
| Вага, г: | 82 |
| Необхідна кількість: | 4 |
| Деталей в упаковці: | 1 |
| Зовнішній діаметр, мм: | 50.0 |
| Внутрішній діаметр, мм: | 8.0 |
| Товщина, мм: | 30.0 |
| Матеріал: | Гума / метал |
| Вісь установки: | Задня |
| Сторона установки: | Зліва / Зправа |



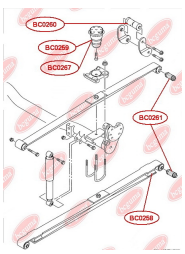

## ЗАСТОСУВАННЯ:

VW

BC0259



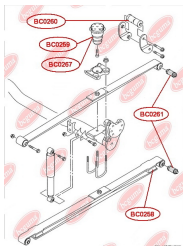

## ВІДБІЙНИК АМОРТИЗАТОРА

www.bcguma.ua/auto/BC0259

| | |
|---|---|
| Артикул: | BC0259 |
| GTIN-13: | 4823101800685 |
| Номери інших виробників (OEM): | 2K0511153D |
| Вага, г: | 508 |
| Необхідна кількість: | 2 |
| Деталей в упаковці: | 1 |
| Зовнішній діаметр, мм: | - |
| Внутрішній діаметр, мм: | - |
| Товщина, мм: | 106.0 |
| Матеріал: | Гума / метал |
| Вісь установки: | Задня |
| Сторона установки: | - |

## ЗАСТОСУВАННЯ:

VW

BC0260

## САЙЛЕНТБЛОК КРОНШТЕЇНА РЕСОРИ ЗАДНІЙ

www.bcguma.ua/auto/BC0260

| | |
|---|---|
| Артикул: | BC0260 |
| GTIN-13: | 4823101800692 |
| Номери інших виробників (OEM): | 2K0511171B |
| Вага, г: | 273 |
| Необхідна кількість: | 2 |
| Деталей в упаковці: | 1 |
| Зовнішній діаметр, мм: | 42.5 |
| Внутрішній діаметр, мм: | 12.0 |
| Товщина, мм: | 107.0 |
| Матеріал: | Гума / метал |
| Вісь установки: | Задня |
| Сторона установки: | Зліва / Зправа |



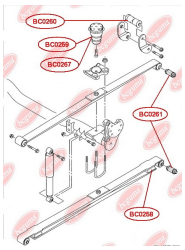

## ЗАСТОСУВАННЯ:

VW

BC0261



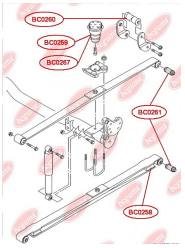

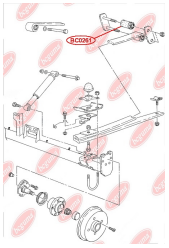

## САЙЛЕНТБЛОК РЕСОРИ ЗАДНІЙ

www.bcguma.ua/auto/BC0261

| | |
|---|---|
| Артикул: | BC0261 |
| GTIN-13: | 4823101800708 |
| Номери інших виробників (OEM): | 6K9501541 |
| Вага, г: | 225 |
| Необхідна кількість: | 2 |
| Деталей в упаковці: | 1 |
| Зовнішній діаметр, мм: | 45.0 |
| Внутрішній діаметр, мм: | 12.0 |
| Товщина, мм: | 85.0 |
| Матеріал: | Гума / метал |
| Вісь установки: | Задня |
| Сторона установки: | Зліва / Зправа |

## ЗАСТОСУВАННЯ:

SEAT, VW

BC0262

## ВТУЛКА ЗАДНЬОГО АМОРТИЗАТОРА, ВЕРХНЯ (ДЛЯ АМОРТИЗАТОРА BOGE 30G85A, MONROE V1169)

www.bcguma.ua/auto/BC0262

| | |
|---|---|
| Артикул: | BC0262 |
| GTIN-13: | 4823101800715 |
| Номери інших виробників (OEM): | 7H5513029C; 7H0513029E; 7H0513029D |
| Вага, г: | 129 |
| Необхідна кількість: | 2 |
| Деталей в упаковці: | 1 |
| Зовнішній діаметр, мм: | 41.3 |
| Внутрішній діаметр, мм: | 12.0 |
| Товщина, мм: | 40.0 |
| Матеріал: | Метал / Гума |
| Вісь установки: | Задня |
| Сторона установки: | Зліва / Зправа |



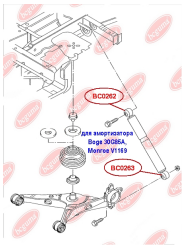

## ЗАСТОСУВАННЯ:

VW

BC0263



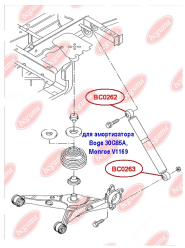

## ВТУЛКА ЗАДНЬОГО АМОРТИЗАТОРА, НИЖНЯ (ДЛЯ АМОРТИЗАТОРА BOGE 30G85A, MONROE V1169)

www.bcguma.ua/auto/BC0263

| | |
|---|---|
| Артикул: | BC0263 |
| GTIN-13: | 4823101800722 |
| Номери інших виробників (OEM): | 7H5513029C; 7H0513029D; 7H0513029E |
| Вага, г: | 121 |
| Необхідна кількість: | 2 |
| Деталей в упаковці: | 1 |
| Зовнішній діаметр, мм: | 41.3 |
| Внутрішній діаметр, мм: | 14.0 |
| Товщина, мм: | 40.0 |
| Матеріал: | Метал / Гума |
| Вісь установки: | Задня |
| Сторона установки: | Зліва / Зправа |

## ЗАСТОСУВАННЯ:

VW

BC0264

## ВТУЛКА ЗАДНЬОГО АМОРТИЗАТОРА, ВЕРХНЯ (ДЛЯ АМОРТИЗАТОРА SACHS 314725)

www.bcguma.ua/auto/BC0264

| | |
|---|---|
| Артикул: | BC0264 |
| GTIN-13: | 4823101800739 |
| Номери інших виробників (OEM): | 7H0513029F |
| Вага, г: | 71 |
| Необхідна кількість: | 2 |
| Деталей в упаковці: | 1 |
| Зовнішній діаметр, мм: | 34.2 |
| Внутрішній діаметр, мм: | 12.0 |
| Товщина, мм: | 40.0 |
| Матеріал: | Гума / метал |
| Вісь установки: | Задня |
| Сторона установки: | Зліва / Зправа |



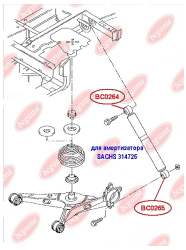

## ЗАСТОСУВАННЯ:

VW

BC0265



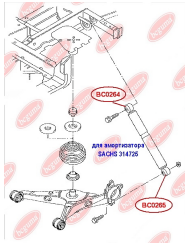


## ВТУЛКА ЗАДНЬОГО АМОРТИЗАТОРА, НИЖНЯ (ДЛЯ АМОРТИЗАТОРА SACHS 314725)

www.bcguma.ua/auto/BC0265

| | |
|---|---|
| Артикул: | BC0265 |
| GTIN-13: | 4823101800746 |
| Номери інших виробників (OEM): | 7H0513029F |
| Вага, г: | 121 |
| Необхідна кількість: | 2 |
| Деталей в упаковці: | 1 |
| Зовнішній діаметр, мм: | 42.2 |
| Внутрішній діаметр, мм: | 14.0 |
| Товщина, мм: | 40.0 |
| Матеріал: | Метал / Гума |
| Вісь установки: | Задня |
| Сторона установки: | Зліва / Зправа |

### ЗАСТОСУВАННЯ:

VW

BC0266

## ПОДУШКА (ВТУЛКА) ЗАДНЬОГО СТАБІЛІЗАТОРА

www.bcguma.ua/auto/BC0266

| | |
|---|---|
| Артикул: | BC0266 |
| GTIN-13: | 4823101805994 |
| Номери інших виробників (OEM): | 1K0511327AP; 1K0511327AE |
| Вага, г: | 62 |
| Необхідна кількість: | 2 |
| Деталей в упаковці: | 1 |
| Зовнішній діаметр, мм: | 45.5 |
| Внутрішній діаметр, мм: | 15.0 |
| Товщина, мм: | 40.0 |
| Матеріал: | Гума / метал |
| Вісь установки: | Задня |
| Сторона установки: | Зліва / Зправа |



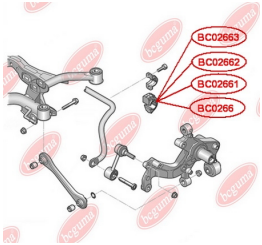


### ЗАСТОСУВАННЯ:

AUDI, HONDA, SEAT, SKODA, VW

BC02661



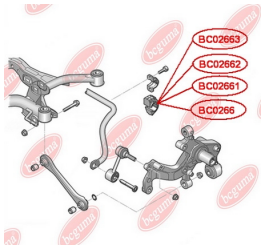


## ПОДУШКА (ВТУЛКА) ЗАДНЬОГО СТАБІЛІЗАТОРА

www.bcguma.ua/auto/BC02661

| | |
|---|---|
| Артикул: | BC02661 |
| GTIN-13: | 4823101806144 |
| Номери інших виробників (OEM): | 1K0511327AQ |
| Вага, г: | 66 |
| Необхідна кількість: | 2 |
| Деталей в упаковці: | 1 |
| Зовнішній діаметр, мм: | 46.0 |
| Внутрішній діаметр, мм: | 17.0 |
| Товщина, мм: | 40.0 |
| Матеріал: | Гума / метал |
| Вісь установки: | Задня |
| Сторона установки: | Зліва / Зправа |

## ЗАСТОСУВАННЯ:

AUDI, HONDA, SEAT, SKODA, VW

BC02662

## ПОДУШКА (ВТУЛКА) ЗАДНЬОГО СТАБІЛІЗАТОРА

www.bcguma.ua/auto/BC02662

| | |
|---|---|
| Артикул: | BC02662 |
| GTIN-13: | 4823101806151 |
| Номери інших виробників (OEM): | 1K0511327AR |
| Вага, г: | 64 |
| Необхідна кількість: | 2 |
| Деталей в упаковці: | 1 |
| Зовнішній діаметр, мм: | 46.0 |
| Внутрішній діаметр, мм: | 18.3 |
| Товщина, мм: | 40.0 |
| Матеріал: | Гума / метал |
| Вісь установки: | Задня |
| Сторона установки: | Зліва / Зправа |



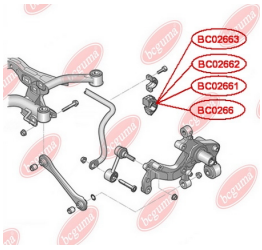


## ЗАСТОСУВАННЯ:

AUDI, HONDA, SEAT, SKODA, VW

**BC02663**



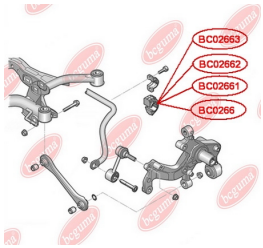


## ПОДУШКА (ВТУЛКА) ЗАДНЬОГО СТАБІЛІЗАТОРА

www.bcguma.ua/auto/BC02663

| | |
|---|---|
| Артикул: | BC02663 |
| GTIN-13: | 4823101806168 |
| Номери інших виробників (OEM): | 1K0511327AS |
| Вага, г: | 64 |
| Необхідна кількість: | 2 |
| Деталей в упаковці: | 1 |
| Зовнішній діаметр, мм: | 46.0 |
| Внутрішній діаметр, мм: | 19.0 |
| Товщина, мм: | 40.0 |
| Матеріал: | Гума / метал |
| Вісь установки: | Задня |
| Сторона установки: | Зліва / Зправа |

## ЗАСТОСУВАННЯ:

AUDI, HONDA, SEAT, SKODA, VW

**BC0267**

## ПОДУШКА (ВІДБІЙНИК) ЗАДНЬОЇ РЕСОРИ

www.bcguma.ua/auto/BC0267

| | |
|---|---|
| Артикул: | BC0267 |
| GTIN-13: | 4823101805970 |
| Номери інших виробників (OEM): | 2K0511153; 2K0511153B; 2K0511153F |
| Вага, г: | 502 |
| Необхідна кількість: | 2 |
| Деталей в упаковці: | 1 |
| Зовнішній діаметр, мм: | - |
| Внутрішній діаметр, мм: | - |
| Товщина, мм: | 122.0 |
| Матеріал: | Гума / метал |
| Вісь установки: | Задня |
| Сторона установки: | Зліва / Зправа |



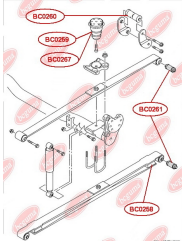


## ЗАСТОСУВАННЯ:

VW

BC0268



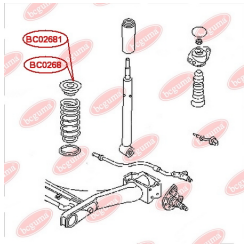


## ПРОСТАВКА ЗАДНЬОЇ ПРУЖИНИ, ВЕРХНЯ

www.bcguma.ua/auto/BC0268

| | |
|---|---|
| Артикул: | BC0268 |
| GTIN-13: | 4823101806175 |
| Номери інших виробників (OEM): | 1J0512149B |
| Вага, г: | 90 |
| Необхідна кількість: | 2 |
| Деталей в упаковці: | 1 |
| Зовнішній діаметр, мм: | 75.0 |
| Внутрішній діаметр, мм: | 22.0 |
| Товщина, мм: | 37.0 |
| Матеріал: | Гума / метал |
| Вісь установки: | Задня |
| Сторона установки: | Зліва / Зправа |

## ЗАСТОСУВАННЯ:

AUDI, SEAT, SKODA, VW

BC02681

## ПРОСТАВКА ЗАДНЬОЇ ПРУЖИНИ, ВЕРХНЯ ПОСИЛЕНА "BAD ROADS" (ЗБІЛЬШЕНИЙ КЛІРЕНС)

www.bcguma.ua/auto/BC02681

| | |
|---|---|
| Артикул: | BC02681 |
| GTIN-13: | 4823101806182 |
| Номери інших виробників (OEM): | 1J0512149B |
| Вага, г: | 129 |
| Необхідна кількість: | 2 |
| Деталей в упаковці: | 1 |
| Зовнішній діаметр, мм: | 76.0 |
| Внутрішній діаметр, мм: | 22.0 |
| Товщина, мм: | 47.0 |
| Матеріал: | Гума / метал |
| Вісь установки: | Задня |
| Сторона установки: | Зліва / Зправа |



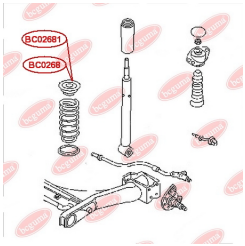


## ЗАСТОСУВАННЯ:

AUDI, SEAT, SKODA, VW

BC0269



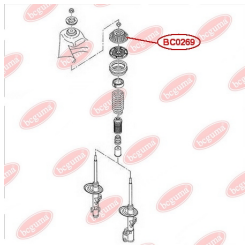


## ОПОРА СТІЙКИ АМОРТИЗАТОРА ПЕРЕДНЯ

www.bcguma.ua/auto/BC0269

| | |
|---|---|
| Артикул: | BC0269 |
| GTIN-13: | 4823101806533 |
| Номери інших виробників (OEM): | 7E0412331 |
| Вага, г: | 555 |
| Необхідна кількість: | 2 |
| Деталей в упаковці: | 1 |
| Зовнішній діаметр, мм: | 150.0 |
| Внутрішній діаметр, мм: | 14.0 |
| Товщина, мм: | 50.0 |
| Матеріал: | Гума / метал |
| Вісь установки: | Передня |
| Сторона установки: | Зліва / Зправа |

### ЗАСТОСУВАННЯ:

VW

BC0271

## ПИЛЬОВИК КУЛЬОВОЇ ОПОРИ

www.bcguma.ua/auto/BC0271

| | |
|---|---|
| Артикул: | BC0271 |
| GTIN-13: | 4823101806113 |
| Номери інших виробників (OEM): | 7E0407361; 7H0407361; 7H0407361A; 7E0407361A |
| Вага, г: | 9 |
| Необхідна кількість: | 2 |
| Деталей в упаковці: | 1 |
| Зовнішній діаметр, мм: | 35.0 |
| Внутрішній діаметр, мм: | 19.0 |
| Товщина, мм: | 27.0 |
| Матеріал: | Гума |
| Вісь установки: | Передня |
| Сторона установки: | Зліва / Зправа |



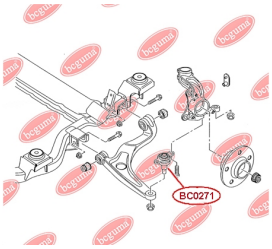


### ЗАСТОСУВАННЯ:

FIAT, PORSCHE, VW

**BC0272**



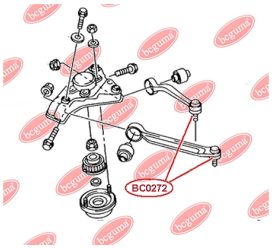


## ПИЛЬОВИК КУЛЬОВОЇ ОПОРИ

www.bcguma.ua/auto/BC0272

| | |
|---|---|
| Артикул: | BC0272 |
| GTIN-13: | 4823101806106 |
| Номери інших виробників (OEM): | 4Z7407505; 4Z7407506; 8E0407505A; 8E0407506A; 8D0407505B; 8D0407505F; 8D0407505K; 8D0407506B; 8D0407506F; 8D0407506K |
| Вага, г: | 6 |
| Необхідна кількість: | 4 |
| Деталей в упаковці: | 1 |
| Зовнішній діаметр, мм: | 31.0 |
| Внутрішній діаметр, мм: | 14.0 |
| Товщина, мм: | 19.0 |
| Матеріал: | Гума |
| Вісь установки: | Передня |
| Сторона установки: | Зліва / Зправа |

### ЗАСТОСУВАННЯ:

AUDI, MERCEDES-BENZ, SEAT, SKODA, TOYOTA, VW

**BC0273**

## ПИЛЬОВИК КУЛЬОВОЇ ОПОРИ

www.bcguma.ua/auto/BC0273

| | |
|---|---|
| Артикул: | BC0273 |
| GTIN-13: | 4823101806090 |
| Номери інших виробників (OEM): | 4D0407694; 4D0407694E; 4D0407694AC; 4D0407694AD; 4D0407694K; 4D0407694M; 4D0407694N; 4D0407694P; 8E0407694; 8E0407694AG; 8E0407694E; 8E0407694K; 8E0407694Q; 4D0407693E |
| Вага, г: | 6 |
| Необхідна кількість: | 2 |
| Деталей в упаковці: | 1 |
| Зовнішній діаметр, мм: | 31.0 |
| Внутрішній діаметр, мм: | 18.0 |
| Товщина, мм: | 22.0 |
| Матеріал: | Гума |
| Вісь установки: | Передня |
| Сторона установки: | Зліва / Зправа |



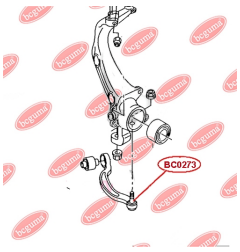


### ЗАСТОСУВАННЯ:

AUDI, MERCEDES-BENZ, PEUGEOT, PORSCHE, RENAULT, SEAT, SKODA, VW

BC0274



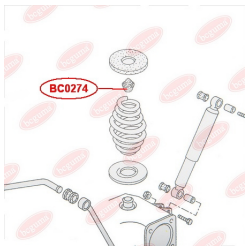


## ВІДБІЙНИК ВАЖЕЛЯ ЗАДНІЙ

www.bcguma.ua/auto/BC0274

| | |
|---|---|
| Артикул: | BC0274 |
| GTIN-13: | 4823101806540 |
| Номери інших виробників (OEM): | 251501191A |
| Вага, г: | 40 |
| Необхідна кількість: | 2 |
| Деталей в упаковці: | 1 |
| Зовнішній діаметр, мм: | 45.0 |
| Внутрішній діаметр, мм: | - |
| Товщина, мм: | 40.0 |
| Матеріал: | Гума |
| Вісь установки: | Задня |
| Сторона установки: | Зліва / Зправа |

## ЗАСТОСУВАННЯ:

VW

BC0275

## ВІДБІЙНИК СТОПОРНИЙ ДЛЯ БОРТІВ

www.bcguma.ua/auto/BC0275

| | |
|---|---|
| Артикул: | BC0275 |
| GTIN-13: | 4823101806656 |
| Номери інших виробників (OEM): | 245829577A |
| Вага, г: | 19 |
| Необхідна кількість: | 6 |
| Деталей в упаковці: | 1 |
| Зовнішній діаметр, мм: | 32.0 |
| Внутрішній діаметр, мм: | 7.0 |
| Товщина, мм: | 37.0 |
| Матеріал: | Гума |
| Вісь установки: | Задня |
| Сторона установки: | Зліва / Зправа |



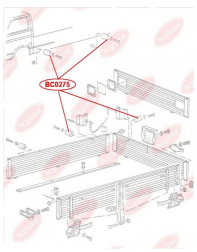


## ЗАСТОСУВАННЯ:

VW

**BC0301**



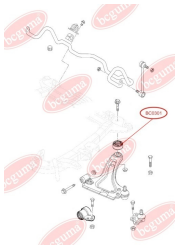

## САЙЛЕНТБЛОК ЗАДНІЙ ПЕРЕДНЬОГО ВАЖЕЛЯ, ПОСИЛЕНИЙ "BAD ROADS"

www.bcguma.ua/auto/BC0301

| | |
|---|---|
| Артикул: | BC0301 |
| GTIN-13: | 4823101800753 |
| Номери інших виробників (OEM): | 352320; 352310; 13138151; 24430103; 0352310; 0352320 |
| Вага, г: | 201 |
| Необхідна кількість: | 2 |
| Деталей в упаковці: | 1 |
| Зовнішній діаметр, мм: | 60.0 |
| Внутрішній діаметр, мм: | 12.0 |
| Товщина, мм: | 46.0 |
| Матеріал: | Гума / метал |
| Вісь установки: | Задня Передня |
| Сторона установки: | Зліва / Зправа |

### ЗАСТОСУВАННЯ:

OPEL, VAUXHALL

**BC0302**

## САЙЛЕНТБЛОК ПІДВІСКИ ПЕРЕДНЬОГО ВАЖЕЛЯ ПЕРЕДНІЙ, ПОСИЛЕНИЙ "BAD ROADS"

www.bcguma.ua/auto/BC0302

| | |
|---|---|
| Артикул: | BC0302 |
| GTIN-13: | 4823101800760 |
| Номери інших виробників (OEM): | 09199576; 09199961; 9199576; 9199961; 93188302; 93188303; 24428982; 0352309; 0352366; 0352377; 0352378; 352309; 352366; 352378 |
| Вага, г: | 691 |
| Необхідна кількість: | 2 |
| Деталей в упаковці: | 1 |
| Зовнішній діаметр, мм: | 49.0 |
| Внутрішній діаметр, мм: | 12.0 |
| Товщина, мм: | 70.0 |
| Матеріал: | Метал / Гума |
| Вісь установки: | Передня |
| Сторона установки: | Зліва / Зправа |



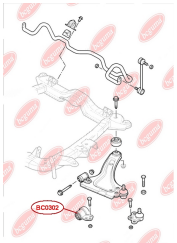

### ЗАСТОСУВАННЯ:

OPEL, VAUXHALL

BC0303

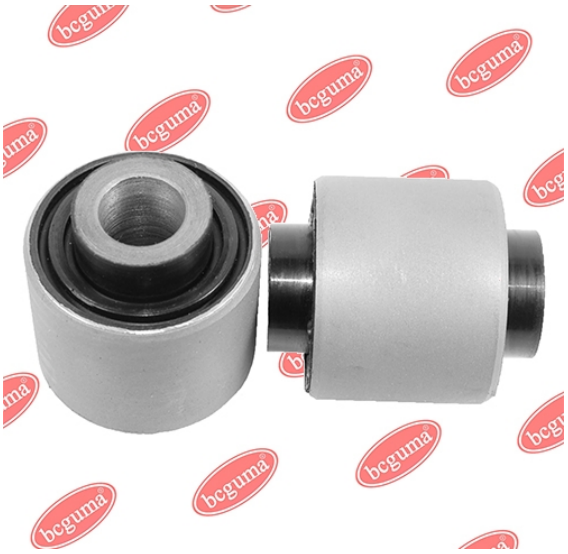

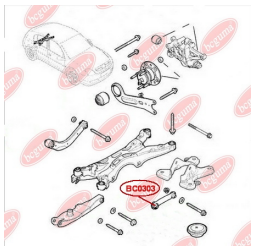

## САЙЛЕНТБЛОК ВАЖЕЛЯ НЕЗАЛЕЖНОЇ ПІДВІСКИ КОЛЕСА, ЗОВНІШНІЙ

www.bcguma.ua/auto/BC0303

| | |
|---|---|
| Артикул: | BC0303 |
| GTIN-13: | 4823101800777 |
| Номери інших виробників (OEM): | 0423002; 0423032; 13204112; 24428548 |
| Вага, г: | 182 |
| Необхідна кількість: | 2 |
| Деталей в упаковці: | 1 |
| Зовнішній діаметр, мм: | 40.0 |
| Внутрішній діаметр, мм: | 14.0 |
| Товщина, мм: | 47.0 |
| Матеріал: | Метал / Гума |
| Вісь установки: | Задня |
| Сторона установки: | Зліва / Зправа |

### ЗАСТОСУВАННЯ:

OPEL, VAUXHALL

BC0304

## САЙЛЕНТБЛОК ВАЖЕЛЯ НЕЗАЛЕЖНОЇ ПІДВІСКИ КОЛЕСА, ВНУТРІШНІЙ

www.bcguma.ua/auto/BC0304

| | |
|---|---|
| Артикул: | BC0304 |
| GTIN-13: | 4823101800784 |
| Номери інших виробників (OEM): | 0423002; 0423032; 13204112; 24428548 |
| Вага, г: | 201 |
| Необхідна кількість: | 2 |
| Деталей в упаковці: | 1 |
| Зовнішній діаметр, мм: | 40.0 |
| Внутрішній діаметр, мм: | 12.0 |
| Товщина, мм: | 47.0 |
| Матеріал: | Метал / Гума |
| Вісь установки: | Задня |
| Сторона установки: | Зліва / Зправа |



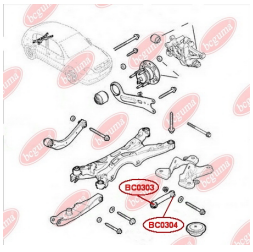

### ЗАСТОСУВАННЯ:

OPEL, VAUXHALL

BC0305

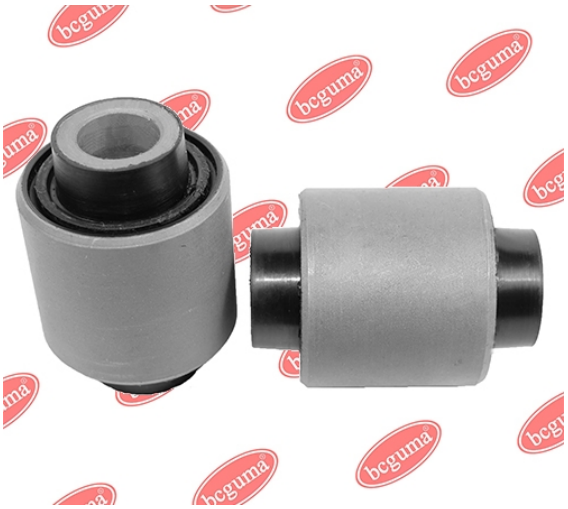

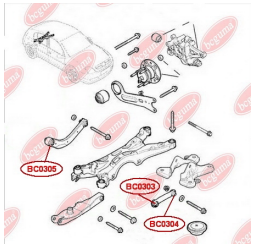

## САЙЛЕНТБЛОК ПОПЕРЕЧНОГО ВЕРХНЬОГО ВАЖЕЛЯ (БУМЕРАНГ) ЗАДНЬОЇ ПІДВІСКИ ЗОВНІШНІЙ

www.bcguma.ua/auto/BC0305

| | |
|---|---|
| Артикул: | BC0305 |
| GTIN-13: | 4823101800791 |
| Номери інших виробників (OEM): | 0423008; 0423033; 13105744; 13204115 |
| Вага, г: | 192 |
| Необхідна кількість: | 2 |
| Деталей в упаковці: | 1 |
| Зовнішній діаметр, мм: | 38.5 |
| Внутрішній діаметр, мм: | 14.2 |
| Товщина, мм: | 54.0 |
| Матеріал: | Метал / Гума |
| Вісь установки: | Задня |
| Сторона установки: | Зліва / Зправа |

### ЗАСТОСУВАННЯ:

OPEL, VAUXHALL

BC0306

## САЙЛЕНТБЛОК ПОПЕРЕЧНОГО ВЕРХНЬОГО ВАЖЕЛЯ (БУМЕРАНГ) ЗАДНЬОЇ ПІДВІСКИ, ВНУТРІШНІЙ

www.bcguma.ua/auto/BC0306

| | |
|---|---|
| Артикул: | BC0306 |
| GTIN-13: | 4823101800807 |
| Номери інших виробників (OEM): | 0423008; 0423033; 13204115; 13105744 |
| Вага, г: | 184 |
| Необхідна кількість: | 2 |
| Деталей в упаковці: | 1 |
| Зовнішній діаметр, мм: | 35.0 |
| Внутрішній діаметр, мм: | 12.0 |
| Товщина, мм: | 51.0 |
| Матеріал: | Метал / Гума |
| Вісь установки: | Задня |
| Сторона установки: | Зліва / Зправа |

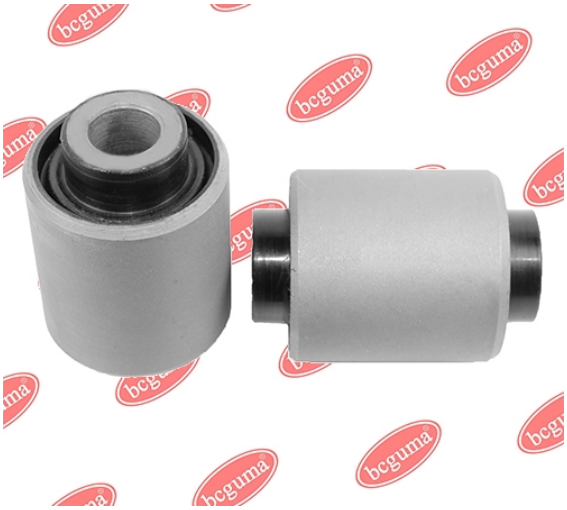

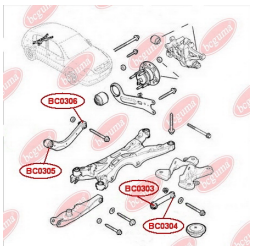

### ЗАСТОСУВАННЯ:

OPEL, VAUXHALL

**BC0307**

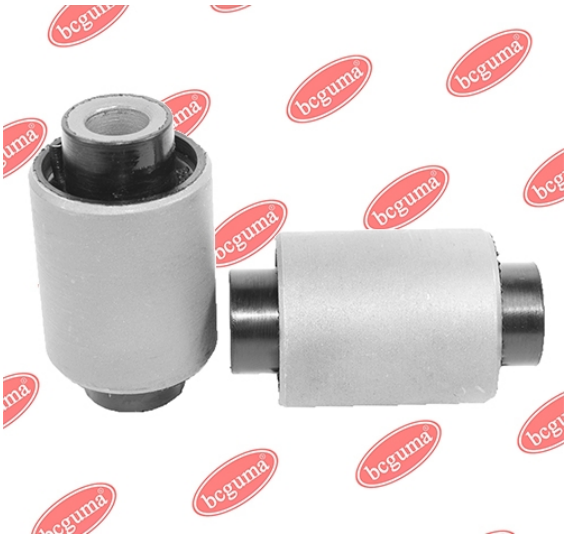

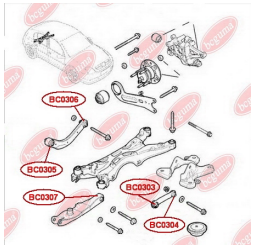


## САЙЛЕНТБЛОК НИЖНЬОГО ВАЖЕЛЯ ЗАДНЬОЇ ПІДВІСКИ, ВНУТРІШНІЙ

www.bcguma.ua/auto/BC0307

| | |
|---|---|
| Артикул: | BC0307 |
| GTIN-13: | 4823101805215 |
| Номери інших виробників (OEM): | 0423001; 0423034; 13204109; 24417090 |
| Вага, г: | 182 |
| Необхідна кількість: | 2 |
| Деталей в упаковці: | 1 |
| Зовнішній діаметр, мм: | 35.7 |
| Внутрішній діаметр, мм: | 12.2 |
| Товщина, мм: | 62.0 |
| Матеріал: | Метал / Гума |
| Вісь установки: | Задня |
| Сторона установки: | Зліва / Зправа |

### ЗАСТОСУВАННЯ:

OPEL, VAUXHALL

**BC0308**

## САЙЛЕНТБЛОК ЗАДНЬОГО НИЖНЬОГО ВАЖЕЛЯ ЗОВНІШНІЙ

www.bcguma.ua/auto/BC0308

| | |
|---|---|
| Артикул: | BC0308 |
| GTIN-13: | 4823101805178 |
| Номери інших виробників (OEM): | 423320; 0423320; 00423320; 24469643 |
| Вага, г: | 147 |
| Необхідна кількість: | 2 |
| Деталей в упаковці: | 1 |
| Зовнішній діаметр, мм: | 45.7 |
| Внутрішній діаметр, мм: | 12.0 |
| Товщина, мм: | 52.0 |
| Матеріал: | Метал / Гума |
| Вісь установки: | Задня |
| Сторона установки: | Зліва / Зправа |

### ЗАСТОСУВАННЯ:

CITROËN, FIAT, OPEL, SAAB, VAUXHALL



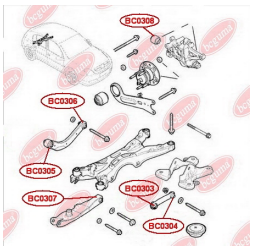

**BC0309**



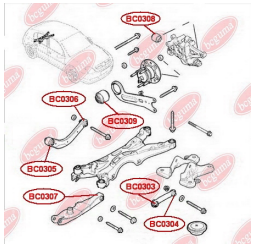


## САЙЛЕНТБЛОК ЗАДНЬОГО ПОЗДОВЖНЬОГО ВАЖЕЛЯ

www.bcguma.ua/auto/BC0309

| | |
|---|---|
| Артикул: | BC0309 |
| GTIN-13: | 4823101805321 |
| Номери інших виробників (OEM): | 423319; 0423319; 00423319; 24452034 |
| Вага, г: | 330 |
| Необхідна кількість: | 2 |
| Деталей в упаковці: | 1 |
| Зовнішній діаметр, мм: | 70.3 |
| Внутрішній діаметр, мм: | 12.2 |
| Товщина, мм: | 65.0 |
| Матеріал: | Метал / Гума |
| Вісь установки: | Задня |
| Сторона установки: | Зліва / Зправа |

### ЗАСТОСУВАННЯ:

OPEL, VAUXHALL

**BC0401**

## ПРОКЛАДКА КЛАПАННОЇ КРИШКИ

www.bcguma.ua/auto/BC0401

| | |
|---|---|
| Артикул: | BC0401 |
| GTIN-13: | 4823101800814 |
| Номери інших виробників (OEM): | 11121437395; 11121726537 |
| Вага, г: | 2 |
| Необхідна кількість: | 16 |
| Деталей в упаковці: | 1 |
| Зовнішній діаметр, мм: | 22.5 |
| Внутрішній діаметр, мм: | 9.0 |
| Товщина, мм: | 6.0 |
| Матеріал: | Гума МБС |
| Вісь установки: | - |
| Сторона установки: | - |



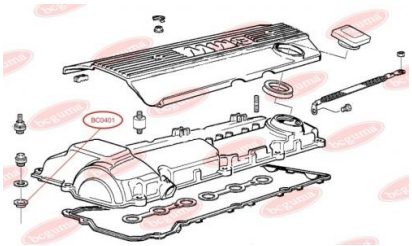

### ЗАСТОСУВАННЯ:

BMW, LAND ROVER, WIESMANN

**BC0402**



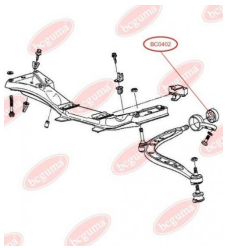

## САЙЛЕНТБЛОК ПЕРЕДНЬОГО ВАЖЕЛЯ, ПОСИЛЕНИЙ "BAD ROADS"

www.bcguma.ua/auto/BC0402

| | |
|---|---|
| Артикул: | BC0402 |
| GTIN-13: | 4823101800821 |
| Номери інших виробників (OEM): | 31121130123; 31121130140; 31129058815; 31129058931; 31121127378 |
| Вага, г: | 160 |
| Необхідна кількість: | 2 |
| Деталей в упаковці: | 1 |
| Зовнішній діаметр, мм: | 60.0 |
| Внутрішній діаметр, мм: | 18.0 |
| Товщина, мм: | 33.0 |
| Матеріал: | Гума / метал |
| Вісь установки: | Задня Передня |
| Сторона установки: | Зліва / Зправа |

### ЗАСТОСУВАННЯ:

ALPINA, BMW

**BC0403**

## САЙЛЕНТБЛОК ЗАДНЬОГО ВАЖЕЛЯ

www.bcguma.ua/auto/BC0403

| | |
|---|---|
| Артикул: | BC0403 |
| GTIN-13: | 4823101800838 |
| Номери інших виробників (OEM): | 33321123462; 33329061946; 33329058823; 33321125563; 33321137459 |
| Вага, г: | 270 |
| Необхідна кількість: | 2 |
| Деталей в упаковці: | 1 |
| Зовнішній діаметр, мм: | 44.5 |
| Внутрішній діаметр, мм: | 12.0 |
| Товщина, мм: | 67.0 |
| Матеріал: | Гума / метал |
| Вісь установки: | Задня |
| Сторона установки: | Зліва / Зправа |



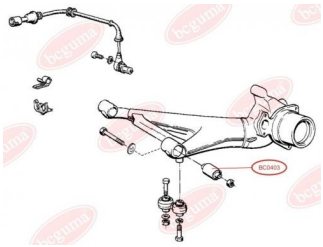

### ЗАСТОСУВАННЯ:

BMW

**BC0404**



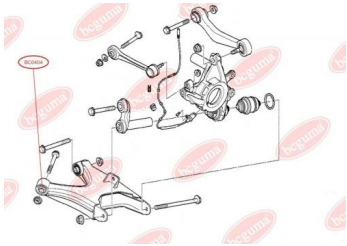

## САЙЛЕНТБЛОК НИЖНЬОГО ВАЖЕЛЯ ЗАДНЬОЇ ПІДВІСКИ (ПЕРЕДНІЙ)

www.bcguma.ua/auto/BC0404

| | |
|---|---|
| Артикул: | BC0404 |
| GTIN-13: | 4823101800845 |
| Номери інших виробників (OEM): | 33321090031 |
| Вага, г: | 315 |
| Необхідна кількість: | 2 |
| Деталей в упаковці: | 1 |
| Зовнішній діаметр, мм: | 51.0 |
| Внутрішній діаметр, мм: | 10.0 |
| Товщина, мм: | 70.0 |
| Матеріал: | Гума / метал |
| Вісь установки: | Задня |
| Сторона установки: | Зліва / Зправа |

### ЗАСТОСУВАННЯ:

BMW

**BC0405**

## САЙЛЕНТБЛОК НИЖНЬОГО ВАЖЕЛЯ ЗАДНЬОЇ ПІДВІСКИ (ЗАДНІЙ)

www.bcguma.ua/auto/BC0405

| | |
|---|---|
| Артикул: | BC0405 |
| GTIN-13: | 4823101800852 |
| Номери інших виробників (OEM): | 33321090031; 33321093713; 33321093714; 33321095042; 33326755471; 33326755472 |
| Вага, г: | 374 |
| Необхідна кількість: | 2 |
| Деталей в упаковці: | 1 |
| Зовнішній діаметр, мм: | 51.0 |
| Внутрішній діаметр, мм: | 12.0 |
| Товщина, мм: | 65.0 |
| Матеріал: | Гума / метал |
| Вісь установки: | Задня |
| Сторона установки: | Зліва / Зправа |



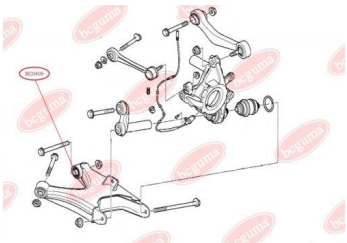

### ЗАСТОСУВАННЯ:

BMW

**BC0406**



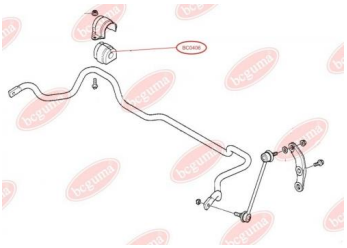

## ПОДУШКА (ВТУЛКА) ПЕРЕДНЬОГО СТАБІЛІЗАТОРА

www.bcguma.ua/auto/BC0406

| | |
|---|---|
| Артикул: | BC0406 |
| GTIN-13: | 4823101800869 |
| Номери інших виробників (OEM): | 31351093108 |
| Вага, г: | 160 |
| Необхідна кількість: | - |
| Деталей в упаковці: | 1 |
| Зовнішній діаметр, мм: | 60.0 |
| Внутрішній діаметр, мм: | 22.5 |
| Товщина, мм: | 61.0 |
| Матеріал: | Гума |
| Вісь установки: | Передня |
| Сторона установки: | Зліва / Зправа |

## ЗАСТОСУВАННЯ:

BMW, FORD

**BC0407**

## ПОДУШКА (ВТУЛКА) ПЕРЕДНЬОГО СТАБІЛІЗАТОРА

www.bcguma.ua/auto/BC0407

| | |
|---|---|
| Артикул: | BC0407 |
| GTIN-13: | 4823101800876 |
| Номери інших виробників (OEM): | 31351091555 |
| Вага, г: | 122 |
| Необхідна кількість: | - |
| Деталей в упаковці: | 1 |
| Зовнішній діаметр, мм: | 58.0 |
| Внутрішній діаметр, мм: | 20.5 |
| Товщина, мм: | 56.0 |
| Матеріал: | Гума |
| Вісь установки: | Передня |
| Сторона установки: | Зліва / Зправа |



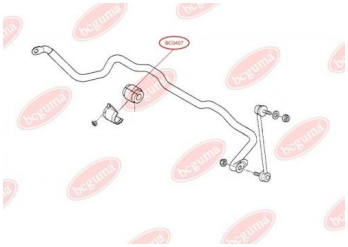

## ЗАСТОСУВАННЯ:

BMW

BC0408



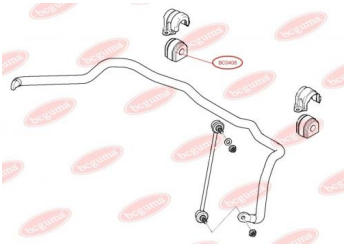

## ПОДУШКА (ВТУЛКА) ПЕРЕДНЬОГО СТАБІЛІЗАТОРА

www.bcguma.ua/auto/BC0408

| | |
|---|---|
| Артикул: | BC0408 |
| GTIN-13: | 4823101800883 |
| Номери інших виробників (OEM): | 31351097021 |
| Вага, г: | 170 |
| Необхідна кількість: | - |
| Деталей в упаковці: | 1 |
| Зовнішній діаметр, мм: | 66.0 |
| Внутрішній діаметр, мм: | 29.0 |
| Товщина, мм: | 56.0 |
| Матеріал: | Гума |
| Вісь установки: | Передня |
| Сторона установки: | Зліва / Зправа |

### ЗАСТОСУВАННЯ:

BMW

BC0409

## САЙЛЕНТБЛОК ПЕРЕДНЬОГО ВАЖЕЛЯ

www.bcguma.ua/auto/BC0409

| | |
|---|---|
| Артикул: | BC0409 |
| GTIN-13: | 4823101800890 |
| Номери інших виробників (OEM): | 31126753058; 31121096982; 31124000612; 31126750057; 31126751372; 31126754547; 31129071663; 31129071952; 31126755432 |
| Вага, г: | 416 |
| Необхідна кількість: | 2 |
| Деталей в упаковці: | 1 |
| Зовнішній діаметр, мм: | 66.5 |
| Внутрішній діаметр, мм: | 20.0 |
| Товщина, мм: | 61.0 |
| Матеріал: | Гума / метал |
| Вісь установки: | Передня |
| Сторона установки: | Зліва / Зправа |



### ЗАСТОСУВАННЯ:

ALPINA, BMW

**BC0410**



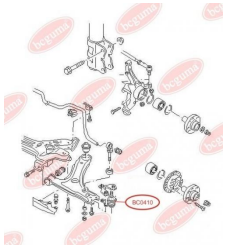

## ПИЛЬОВИК КУЛЬОВОЇ ОПОРИ

www.bcguma.ua/auto/BC0410

| | |
|---|---|
| Артикул: | BC0410 |
| GTIN-13: | 4823101800906 |
| Номери інших виробників (OEM): | 357407365A; 357407365; 31121127726; 31121127725; 31121126253; 31126756491; 31126756696 |
| Вага, г: | 6 |
| Необхідна кількість: | 2 |
| Деталей в упаковці: | 1 |
| Зовнішній діаметр, мм: | 32.0 |
| Внутрішній діаметр, мм: | 16.0 |
| Товщина, мм: | 22.0 |
| Матеріал: | Гума МБС |
| Вісь установки: | Передня |
| Сторона установки: | Зліва / Зправа |

### ЗАСТОСУВАННЯ:

ALPINA, BMW, FORD, GEO, GLAS, HYUNDAI, MITSUBISHI, RENAULT, SEAT, SUBARU, VAUXHALL, VW

**BC0413**

## ПРОСТАВКА ПІД ПРУЖИНУ ЗАДНЬОГО АМОРТИЗАТОРА

www.bcguma.ua/auto/BC0413

| | |
|---|---|
| Артикул: | BC0413 |
| GTIN-13: | 4823101800913 |
| Номери інших виробників (OEM): | 33521091859 |
| Вага, г: | 207 |
| Необхідна кількість: | 2 |
| Деталей в упаковці: | 1 |
| Зовнішній діаметр, мм: | 110.0 |
| Внутрішній діаметр, мм: | 59.0 |
| Товщина, мм: | 23.0 |
| Матеріал: | Гума |
| Вісь установки: | Задня |
| Сторона установки: | Зліва / Зправа |



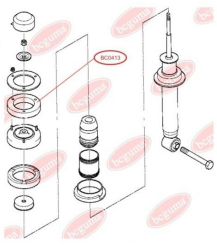

### ЗАСТОСУВАННЯ:

BMW

BC0501



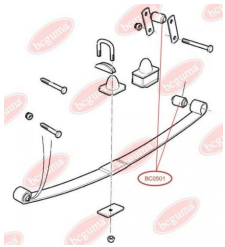

## ВТУЛКА ПЕРЕДНЬОЇ РЕСОРИ

www.bcguma.ua/auto/BC0501

| | |
|---|---|
| Артикул: | BC0501 |
| GTIN-13: | 4823101800920 |
| Номери інших виробників (OEM): | CER3086; KAM2735 |
| Вага, г: | 225 |
| Необхідна кількість: | 4 |
| Деталей в упаковці: | 1 |
| Зовнішній діаметр, мм: | 40.0 |
| Внутрішній діаметр, мм: | 19.0 |
| Товщина, мм: | 68.0 |
| Матеріал: | Гума / метал |
| Вісь установки: | Передня |
| Сторона установки: | Зліва / Зправа |

### ЗАСТОСУВАННЯ:

DAF, LDV

BC0502

## ВТУЛКА ЗАДНЬОЇ РЕСОРИ, МАЛА

www.bcguma.ua/auto/BC0502

| | |
|---|---|
| Артикул: | BC0502 |
| GTIN-13: | 4823101800937 |
| Номери інших виробників (OEM): | KAM2736 |
| Вага, г: | 298 |
| Необхідна кількість: | 2 |
| Деталей в упаковці: | 1 |
| Зовнішній діаметр, мм: | 40.0 |
| Внутрішній діаметр, мм: | 19.0 |
| Товщина, мм: | 85.0 |
| Матеріал: | Гума / метал |
| Вісь установки: | Задня |
| Сторона установки: | Зліва / Зправа |



### ЗАСТОСУВАННЯ:

DAF, LDV

BC0503



## ВТУЛКА ЗАДНЬОЇ РЕСОРИ ВЕЛИКА

www.bcguma.ua/auto/BC0503

| | |
|---|---|
| Артикул: | BC0503 |
| GTIN-13: | 4823101800944 |
| Номери інших виробників (OEM): | CER3088 |
| Вага, г: | 776 |
| Необхідна кількість: | 2 |
| Деталей в упаковці: | 1 |
| Зовнішній діаметр, мм: | 70.0 |
| Внутрішній діаметр, мм: | 19.0 |
| Товщина, мм: | 90.0 |
| Матеріал: | Гума / метал |
| Вісь установки: | Задня |
| Сторона установки: | Зліва / Зправа |

### ЗАСТОСУВАННЯ:

DAF, LDV

BC0504

## ПОДУШКА ПЕРЕДНЬОГО СТАБІЛІЗАТОРА

www.bcguma.ua/auto/BC0504

| | |
|---|---|
| Артикул: | BC0504 |
| GTIN-13: | 4823101800951 |
| Номери інших виробників (OEM): | AAR6140; AAR1112 |
| Вага, г: | 37 |
| Необхідна кількість: | 2 |
| Деталей в упаковці: | 1 |
| Зовнішній діаметр, мм: | 38.0 |
| Внутрішній діаметр, мм: | 25.0 |
| Товщина, мм: | 36.0 |
| Матеріал: | Гума |
| Вісь установки: | Передня |
| Сторона установки: | Зліва / Зправа |



### ЗАСТОСУВАННЯ:

DAF, LDV

**BC0505**

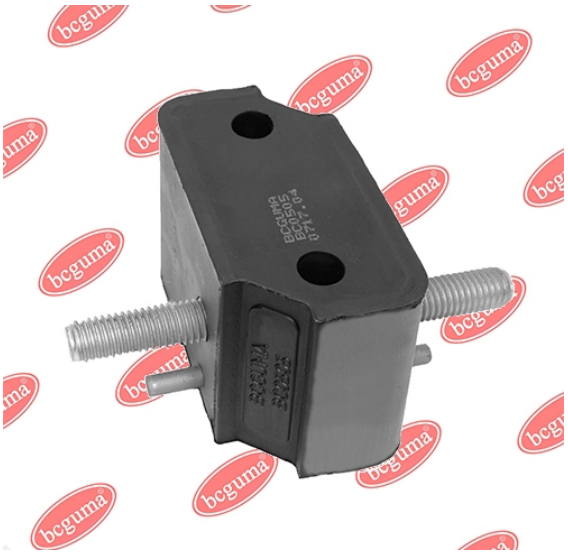

## ПОДУШКА ДВИГУНА

www.bcguma.ua/auto/BC0505

| | |
|---|---|
| Артикул: | BC0505 |
| GTIN-13: | 4823101800968 |
| Номери інших виробників (OEM): | DAR3500 |
| Вага, г: | 652 |
| Необхідна кількість: | 2 |
| Деталей в упаковці: | 1 |
| Зовнішній діаметр, мм: | - |
| Внутрішній діаметр, мм: | - |
| Товщина, мм: | - |
| Матеріал: | Гума / метал |
| Вісь установки: | - |
| Сторона установки: | Зліва / Зправа |

## ЗАСТОСУВАННЯ:

DAF, LDV

**BC0506**

## ВТУЛКА ПЕРЕДНЬОГО АМОРТИЗАТОРА

www.bcguma.ua/auto/BC0506

| | |
|---|---|
| Артикул: | BC0506 |
| GTIN-13: | 4823101800975 |
| Номери інших виробників (OEM): | CER3048 |
| Вага, г: | 16 |
| Необхідна кількість: | - |
| Деталей в упаковці: | 1 |
| Зовнішній діаметр, мм: | 26.0 |
| Внутрішній діаметр, мм: | 12.0 |
| Товщина, мм: | 31.0 |
| Матеріал: | Гума |
| Вісь установки: | Передня |
| Сторона установки: | Зліва / Зправа |



## ЗАСТОСУВАННЯ:

DAF, LDV

BC0507



## ВТУЛКА ЗАДНЬОГО АМОРТИЗАТОРА

www.bcguma.ua/auto/BC0507

| | |
|---|---|
| Артикул: | BC0507 |
| GTIN-13: | 4823101800982 |
| Номери інших виробників (OEM): | DAR5152; CER3049 |
| Вага, г: | 37 |
| Необхідна кількість: | - |
| Деталей в упаковці: | 1 |
| Зовнішній діаметр, мм: | 32.0 |
| Внутрішній діаметр, мм: | 15.0 |
| Товщина, мм: | 38.0 |
| Матеріал: | Гума |
| Вісь установки: | Задня |
| Сторона установки: | Зліва / Зправа |

## ЗАСТОСУВАННЯ:

DAF, LDV

BC0508

## ПОДУШКА (ВІДБІЙНИК) ЗАДНЬОЇ РЕСОРИ

www.bcguma.ua/auto/BC0508

| | |
|---|---|
| Артикул: | BC0508 |
| GTIN-13: | 4823101800999 |
| Номери інших виробників (OEM): | DAR4438 |
| Вага, г: | 236 |
| Необхідна кількість: | 2 |
| Деталей в упаковці: | 1 |
| Зовнішній діаметр, мм: | 66.0 |
| Внутрішній діаметр, мм: | 17.0 |
| Товщина, мм: | 68.0 |
| Матеріал: | Гума |
| Вісь установки: | Задня |
| Сторона установки: | Зліва / Зправа |



## ЗАСТОСУВАННЯ:

DAF, LDV

**BC0509**



## ПОДУШКА (ВІДБІЙНИК) ПЕРЕДНЬОЇ РЕСОРИ

www.bcguma.ua/auto/BC0509

| | |
|---|---|
| Артикул: | BC0509 |
| GTIN-13: | 4823101801002 |
| Номери інших виробників (OEM): | AAR8503 |
| Вага, г: | 331 |
| Необхідна кількість: | 2 |
| Деталей в упаковці: | 1 |
| Зовнішній діаметр, мм: | - |
| Внутрішній діаметр, мм: | - |
| Товщина, мм: | - |
| Матеріал: | Гума / метал |
| Вісь установки: | Передня |
| Сторона установки: | Зліва / Зправа |

### ЗАСТОСУВАННЯ:

DAF, LDV

**BC0601**

## ПОДУШКА СТАБІЛІЗАТОРА З МЕТАЛЕВИМ КРОНШТЕЙНОМ

www.bcguma.ua/auto/BC0601

| | |
|---|---|
| Артикул: | BC0601 |
| GTIN-13: | 4823101801019 |
| Номери інших виробників (OEM): | 6141942; 86VB548BA |
| Вага, г: | 180 |
| Необхідна кількість: | 2 |
| Деталей в упаковці: | 1 |
| Зовнішній діаметр, мм: | - |
| Внутрішній діаметр, мм: | 30.0 |
| Товщина, мм: | 50.0 |
| Матеріал: | Гума |
| Вісь установки: | Передня |
| Сторона установки: | Зліва / Зправа |



### ЗАСТОСУВАННЯ:

FORD, HONDA

**BC0602**



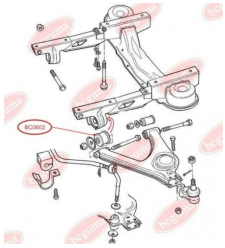

## САЙЛЕНТБЛОК ПЕРЕДНЬОГО ВАЖЕЛЯ (ШИРОКИЙ)

www.bcguma.ua/auto/BC0602

| | |
|---|---|
| Артикул: | BC0602 |
| GTIN-13: | 4823101801026 |
| Номери інших виробників (OEM): | 6608818; 92VB3432AA |
| Вага, г: | 156 |
| Необхідна кількість: | 2 |
| Деталей в упаковці: | 1 |
| Зовнішній діаметр, мм: | 51.5 |
| Внутрішній діаметр, мм: | 16.0 |
| Товщина, мм: | 52.0 |
| Матеріал: | Гума / метал |
| Вісь установки: | Передня |
| Сторона установки: | Зліва / Зправа |

### ЗАСТОСУВАННЯ:

FORD, OPEL

**BC0603**

## САЙЛЕНТБЛОК ПЕРЕДНЬОГО ВАЖЕЛЯ (СЕРЕДНІЙ)

www.bcguma.ua/auto/BC0603

| | |
|---|---|
| Артикул: | BC0603 |
| GTIN-13: | 4823101801033 |
| Номери інших виробників (OEM): | 6154667; 86VB3069AB |
| Вага, г: | 203 |
| Необхідна кількість: | 2 |
| Деталей в упаковці: | 1 |
| Зовнішній діаметр, мм: | 37.0 |
| Внутрішній діаметр, мм: | 14.0 |
| Товщина, мм: | 84.0 |
| Матеріал: | Гума / метал |
| Вісь установки: | Задня Передня |
| Сторона установки: | Зліва / Зправа |



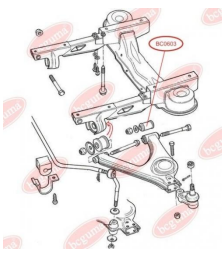

### ЗАСТОСУВАННЯ:

FORD

BC0604



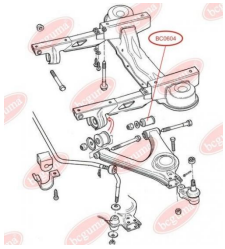

## САЙЛЕНТБЛОК ПЕРЕДНЬОГО ВАЖЕЛЯ (ДОВГИЙ)

www.bcguma.ua/auto/BC0604

| | |
|---|---|
| Артикул: | BC0604 |
| GTIN-13: | 4823101801040 |
| Номери інших виробників (OEM): | 6517356; 92VB3069AA |
| Вага, г: | 213 |
| Необхідна кількість: | 2 |
| Деталей в упаковці: | 1 |
| Зовнішній діаметр, мм: | 41.0 |
| Внутрішній діаметр, мм: | 16.0 |
| Товщина, мм: | 91.0 |
| Матеріал: | Гума / метал |
| Вісь установки: | Задня Передня |
| Сторона установки: | Зліва / Зправа |

### ЗАСТОСУВАННЯ:

FORD, MERCEDES-BENZ, OPEL

BC0605

## ВТУЛКА ПЕРЕДНЬОЇ РЕСОРИ ЗАДНЯ

www.bcguma.ua/auto/BC0605

| | |
|---|---|
| Артикул: | BC0605 |
| GTIN-13: | 4823101801057 |
| Номери інших виробників (OEM): | 1631072; 84VB5719AA |
| Вага, г: | 52 |
| Необхідна кількість: | - |
| Деталей в упаковці: | 1 |
| Зовнішній діаметр, мм: | 27.0 |
| Внутрішній діаметр, мм: | 12.0 |
| Товщина, мм: | 40.0 |
| Матеріал: | Гума / метал |
| Вісь установки: | Передня |
| Сторона установки: | Зліва / Зправа |





### ЗАСТОСУВАННЯ:

FORD

BC0606





## ВТУЛКА ЗАДНЬОЇ РЕСОРИ ЗАДНЯ

www.bcguma.ua/auto/BC0606

| | |
|---|---|
| Артикул: | BC0606 |
| GTIN-13: | 4823101801064 |
| Номери інших виробників (OEM): | 1575045; 80VB5A546AA |
| Вага, г: | 391 |
| Необхідна кількість: | - |
| Деталей в упаковці: | 1 |
| Зовнішній діаметр, мм: | 46.3 |
| Внутрішній діаметр, мм: | 16.0 |
| Товщина, мм: | 67.0 |
| Матеріал: | Гума / метал |
| Вісь установки: | Задня |
| Сторона установки: | Зліва / Зправа |

### ЗАСТОСУВАННЯ:

FORD

BC0611

## ОБОЙМА ПІДВІСНОГО ПІДШИПНИКА

www.bcguma.ua/auto/BC0611

| | |
|---|---|
| Артикул: | BC0611 |
| GTIN-13: | 4823101801071 |
| Номери інших виробників (OEM): | 1649554; 83BG4846AA |
| Вага, г: | 120 |
| Необхідна кількість: | - |
| Деталей в упаковці: | 1 |
| Зовнішній діаметр, мм: | 72.0 |
| Внутрішній діаметр, мм: | 58.5 |
| Товщина, мм: | 60.0 |
| Матеріал: | Гума |
| Вісь установки: | - |
| Сторона установки: | - |



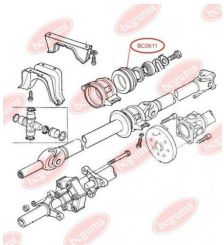

### ЗАСТОСУВАННЯ:

FORD

BC0612



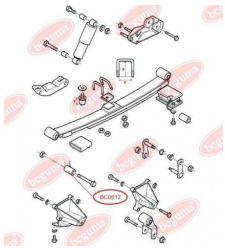

## ВТУЛКА ЗАДНЬОЇ РЕСОРИ ПЕРЕДНЯ

www.bcguma.ua/auto/BC0612

| | |
|---|---|
| Артикул: | BC0612 |
| GTIN-13: | 4823101801088 |
| Номери інших виробників (OEM): | 95VB5781AA; 7328510 |
| Вага, г: | 370 |
| Необхідна кількість: | 2 |
| Деталей в упаковці: | 1 |
| Зовнішній діаметр, мм: | 57.0 |
| Внутрішній діаметр, мм: | 18.0 |
| Товщина, мм: | 72.0 |
| Матеріал: | Гума / метал |
| Вісь установки: | Задня |
| Сторона установки: | Зліва / Зправа |

## ЗАСТОСУВАННЯ:

FORD

BC0613

## ВТУЛКА ЗАДНЬОЇ РЕСОРИ ЗАДНЯ

www.bcguma.ua/auto/BC0613

| | |
|---|---|
| Артикул: | BC0613 |
| GTIN-13: | 4823101801095 |
| Номери інших виробників (OEM): | 92VB5719AA; 6197146 |
| Вага, г: | 342 |
| Необхідна кількість: | 2 |
| Деталей в упаковці: | 1 |
| Зовнішній діаметр, мм: | 50.0 |
| Внутрішній діаметр, мм: | 16.0 |
| Товщина, мм: | 82.0 |
| Матеріал: | Гума / метал |
| Вісь установки: | Задня |
| Сторона установки: | Зліва / Зправа |



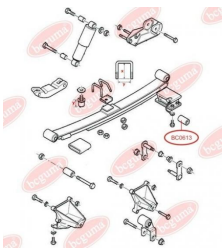

## ЗАСТОСУВАННЯ:

FORD

**BC0614**



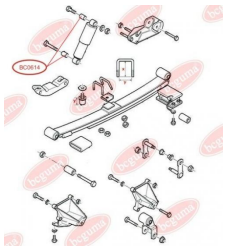

## ВТУЛКА АМОРТИЗАТОРА ЗАДНЬОЇ ПІДВІСКИ

www.bcguma.ua/auto/BC0614

| | |
|---|---|
| Артикул: | BC0614 |
| GTIN-13: | 4823101801101 |
| Номери інших виробників (OEM): | 6562752; 92VB18016AB |
| Вага, г: | 140 |
| Необхідна кількість: | - |
| Деталей в упаковці: | 1 |
| Зовнішній діаметр, мм: | 44.7 |
| Внутрішній діаметр, мм: | 12.0 |
| Товщина, мм: | 40.0 |
| Матеріал: | Гума / метал |
| Вісь установки: | Задня |
| Сторона установки: | Зліва / Зправа |

### ЗАСТОСУВАННЯ:

FORD, SEAT

**BC0615**

## ВТУЛКА ПЕРЕДНЬОГО СТАБІЛІЗАТОРА КРАЙНЯ

www.bcguma.ua/auto/BC0615

| | |
|---|---|
| Артикул: | BC0615 |
| GTIN-13: | 4823101801118 |
| Номери інших виробників (OEM): | 1631619; 86VB5K498AA |
| Вага, г: | 16 |
| Необхідна кількість: | - |
| Деталей в упаковці: | 1 |
| Зовнішній діаметр, мм: | 28.0 |
| Внутрішній діаметр, мм: | 10.0 |
| Товщина, мм: | 33.0 |
| Матеріал: | Гума |
| Вісь установки: | Передня |
| Сторона установки: | Зліва / Зправа |



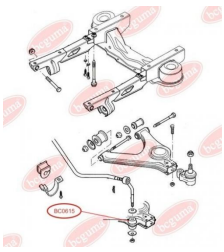

### ЗАСТОСУВАННЯ:

FORD

BC0616



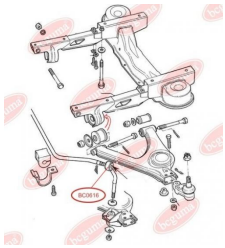

## ВТУЛКА ТЯГИ СТАБІЛІЗАТОРА ПЕРЕДНЬОЇ ПІДВІСКИ

www.bcguma.ua/auto/BC0616

| | |
|---|---|
| Артикул: | BC0616 |
| GTIN-13: | 4823101801125 |
| Номери інших виробників (OEM): | 6150970; 86VB3B438AA |
| Вага, г: | 45 |
| Необхідна кількість: | 2 |
| Деталей в упаковці: | 1 |
| Зовнішній діаметр, мм: | 30.5 |
| Внутрішній діаметр, мм: | 16.0 |
| Товщина, мм: | 20.0 |
| Матеріал: | Гума / метал |
| Вісь установки: | Передня |
| Сторона установки: | Зліва / Зправа |

### ЗАСТОСУВАННЯ:

FORD

BC0617

## ПОДУШКА МІЖРЕСОРНА

www.bcguma.ua/auto/BC0617

| | |
|---|---|
| Артикул: | BC0617 |
| GTIN-13: | 4823101801132 |
| Номери інших виробників (OEM): | YC155586AB |
| Вага, г: | 154 |
| Необхідна кількість: | - |
| Деталей в упаковці: | 1 |
| Зовнішній діаметр, мм: | - |
| Внутрішній діаметр, мм: | - |
| Товщина, мм: | 37.0 |
| Матеріал: | Гума |
| Вісь установки: | - |
| Сторона установки: | - |



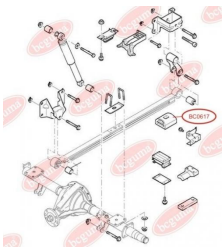

### ЗАСТОСУВАННЯ:

FORD

**BC0618**



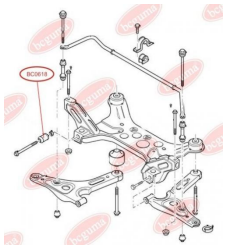

## САЙЛЕНТБЛОК ПЕРЕДНЬОГО ВАЖЕЛЯ, ПЕРЕДНІЙ

www.bcguma.ua/auto/BC0618

| | |
|---|---|
| Артикул: | BC0618 |
| GTIN-13: | 4823101801149 |
| Номери інших виробників (OEM): | YC153069AG; YC153069AF; 4131788; 4041450 |
| Вага, г: | 131 |
| Необхідна кількість: | 2 |
| Деталей в упаковці: | 1 |
| Зовнішній діаметр, мм: | 37.0 |
| Внутрішній діаметр, мм: | 14.0 |
| Товщина, мм: | 67.0 |
| Матеріал: | Гума / метал |
| Вісь установки: | Передня |
| Сторона установки: | Зліва / Зправа |

### ЗАСТОСУВАННЯ:

FORD

**BC0619**

## САЙЛЕНТБЛОК ПЕРЕДНЬОГО ВАЖЕЛЯ ЗАДНІЙ

www.bcguma.ua/auto/BC0619

| | |
|---|---|
| Артикул: | BC0619 |
| GTIN-13: | 4823101801156 |
| Номери інших виробників (OEM): | 4042024; YC153A262AF; YC153A262AE; YC153A262AD; 4372132; 1495717; 4540787 |
| Вага, г: | 342 |
| Необхідна кількість: | 2 |
| Деталей в упаковці: | 1 |
| Зовнішній діаметр, мм: | 66.5 |
| Внутрішній діаметр, мм: | 16.7 |
| Товщина, мм: | 72.4 |
| Матеріал: | Гума / метал |
| Вісь установки: | Задня Передня |
| Сторона установки: | Зліва / Зправа |



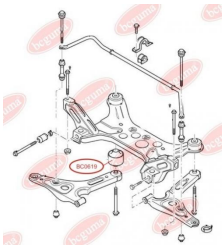

### ЗАСТОСУВАННЯ:

FORD, FORD USA

BC0620



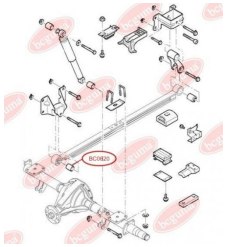

## ВТУЛКА ЗАДНЬОЇ РЕСОРИ, ПЕРЕДНЯ

www.bcguma.ua/auto/BC0620

| | |
|---|---|
| Артикул: | BC0620 |
| GTIN-13: | 4823101801163 |
| Номери інших виробників (OEM): | 4041523; YC155781AC; 4055743 |
| Вага, г: | 376 |
| Необхідна кількість: | 2 |
| Деталей в упаковці: | 1 |
| Зовнішній діаметр, мм: | 57.0 |
| Внутрішній діаметр, мм: | 16.0 |
| Товщина, мм: | 72.0 |
| Матеріал: | Гума / метал |
| Вісь установки: | Задня |
| Сторона установки: | Зліва / Зправа |

## ЗАСТОСУВАННЯ:

FORD

BC0621

## ВТУЛКА ЗАДНЬОЇ РЕСОРИ ЗАДНЯ

www.bcguma.ua/auto/BC0621

| | |
|---|---|
| Артикул: | BC0621 |
| GTIN-13: | 4823101801170 |
| Номери інших виробників (OEM): | 4041521; YC155719AA |
| Вага, г: | 315 |
| Необхідна кількість: | 2 |
| Деталей в упаковці: | 1 |
| Зовнішній діаметр, мм: | 50.0 |
| Внутрішній діаметр, мм: | 14.0 |
| Товщина, мм: | 68.0 |
| Матеріал: | Гума / метал |
| Вісь установки: | Задня |
| Сторона установки: | Зліва / Зправа |



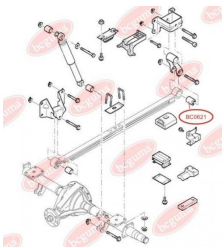

## ЗАСТОСУВАННЯ:

FORD

**BC0622**



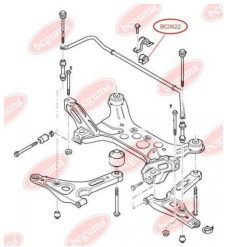

## ПОДУШКА ПЕРЕДНЬОГО СТАБІЛІЗАТОРА

www.bcguma.ua/auto/BC0622

| | |
|---|---|
| Артикул: | BC0622 |
| GTIN-13: | 4823101801187 |
| Номери інших виробників (OEM): | 4041489; YC155484AC |
| Вага, г: | 64 |
| Необхідна кількість: | - |
| Деталей в упаковці: | 1 |
| Зовнішній діаметр, мм: | - |
| Внутрішній діаметр, мм: | 24.0 |
| Товщина, мм: | 37.0 |
| Матеріал: | Гума |
| Вісь установки: | Передня |
| Сторона установки: | Зліва / Зправа |

## ЗАСТОСУВАННЯ:

FORD

**BC06221**

## ПОДУШКА ПЕРЕДНЬОГО СТАБІЛІЗАТОРА

www.bcguma.ua/auto/BC06221

| | |
|---|---|
| Артикул: | BC06221 |
| GTIN-13: | 4823101801194 |
| Номери інших виробників (OEM): | 3C115484CA; 4671720 |
| Вага, г: | 70 |
| Необхідна кількість: | - |
| Деталей в упаковці: | 1 |
| Зовнішній діаметр, мм: | - |
| Внутрішній діаметр, мм: | 20.0 |
| Товщина, мм: | 37.0 |
| Матеріал: | Гума |
| Вісь установки: | Передня |
| Сторона установки: | Зліва / Зправа |



## ЗАСТОСУВАННЯ:

FORD

**BC0623**




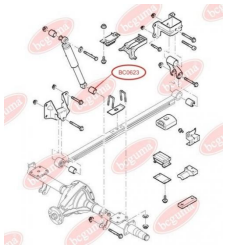

## ВТУЛКА ЗАДНЬОГО АМОРТИЗАТОРА НИЖНЯ

www.bcguma.ua/auto/BC0623

| | |
|---|---|
| Артикул: | BC0623 |
| GTIN-13: | 4823101801217 |
| Номери інших виробників (OEM): | YC1518016AB; 4098237 |
| Вага, г: | 75 |
| Необхідна кількість: | 2 |
| Деталей в упаковці: | 1 |
| Зовнішній діаметр, мм: | 29.5 |
| Внутрішній діаметр, мм: | 12.0 |
| Товщина, мм: | 40.0 |
| Матеріал: | Гума / метал |
| Вісь установки: | Задня |
| Сторона установки: | Зліва / Зправа |

### ЗАСТОСУВАННЯ:

FORD

**BC0624**

## ВТУЛКА ЗАДНЬОГО АМОРТИЗАТОРА ВЕРХНЯ

www.bcguma.ua/auto/BC0624

| | |
|---|---|
| Артикул: | BC0624 |
| GTIN-13: | 4823101801200 |
| Номери інших виробників (OEM): | YC1518A034AA; 4056004 |
| Вага, г: | 107 |
| Необхідна кількість: | 2 |
| Деталей в упаковці: | 1 |
| Зовнішній діаметр, мм: | 38.0 |
| Внутрішній діаметр, мм: | 14.0 |
| Товщина, мм: | 57.0 |
| Матеріал: | Гума / метал |
| Вісь установки: | Задня |
| Сторона установки: | Зліва / Зправа |



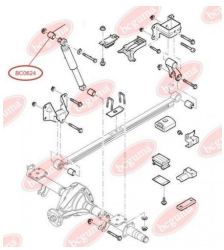

### ЗАСТОСУВАННЯ:

FORD

BC0626



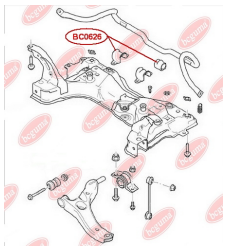

## ПОДУШКА ПЕРЕДНЬОГО СТАБІЛІЗАТОРА, ПОСИЛЕНА "BAD ROADS"

www.bcguma.ua/auto/BC0626

| | |
|---|---|
| Артикул: | BC0626 |
| GTIN-13: | 4823101801231 |
| Номери інших виробників (OEM): | 4385316; 4419559; 4964972; 2T145484BD; 2T145484DD |
| Вага, г: | 58 |
| Необхідна кількість: | 2 |
| Деталей в упаковці: | 1 |
| Зовнішній діаметр, мм: | - |
| Внутрішній діаметр, мм: | 25.0 |
| Товщина, мм: | 46.0 |
| Матеріал: | Гума |
| Вісь установки: | Передня |
| Сторона установки: | Зліва / Зправа |

## ЗАСТОСУВАННЯ:

FORD

BC06261

## ПОДУШКА ПЕРЕДНЬОГО СТАБІЛІЗАТОРА, ПОСИЛЕНА "BAD ROADS"

www.bcguma.ua/auto/BC06261

| | |
|---|---|
| Артикул: | BC06261 |
| GTIN-13: | 4823101801224 |
| Номери інших виробників (OEM): | 4583286; 4T165484AA |
| Вага, г: | 58 |
| Необхідна кількість: | 2 |
| Деталей в упаковці: | 1 |
| Зовнішній діаметр, мм: | - |
| Внутрішній діаметр, мм: | 22.0 |
| Товщина, мм: | 46.0 |
| Матеріал: | Гума |
| Вісь установки: | Передня |
| Сторона установки: | Зліва / Зправа |



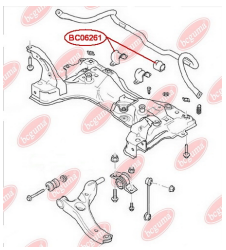

## ЗАСТОСУВАННЯ:

FORD

**BC0627**



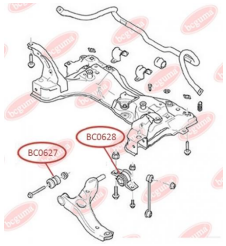


## САЙЛЕНТБЛОК ПЕРЕДНЬОГО ВАЖЕЛЯ, ПЕРЕДНІЙ

www.bcguma.ua/auto/BC0627

| | |
|---|---|
| Артикул: | BC0627 |
| GTIN-13: | 4823101801255 |
| Номери інших виробників (OEM): | 2T143063AA; 4366976 |
| Вага, г: | 270 |
| Необхідна кількість: | 2 |
| Деталей в упаковці: | 1 |
| Зовнішній діаметр, мм: | 40.0 |
| Внутрішній діаметр, мм: | 14.0 |
| Товщина, мм: | 65.0 |
| Матеріал: | Гума / метал |
| Вісь установки: | Передня |
| Сторона установки: | Зліва / Зправа |

### ЗАСТОСУВАННЯ:

FORD

**BC0628**

## САЙЛЕНТБЛОК ПЕРЕДНЬОГО ВАЖЕЛЯ ЗАДНІЙ БЕЗ КРОНШТЕЙНА

www.bcguma.ua/auto/BC0628

| | |
|---|---|
| Артикул: | BC0628 |
| GTIN-13: | 4823101805673 |
| Номери інших виробників (OEM): | 1146130; 1146131; 1207447; 1207448; 1211757; 1212807; 1212808; 1214911; 1214912; 1436095; 1436097; 1436169; 1436169; 1436170; 1706970; 1706971; 2N113042AE; 2N113042AH; 2S613042AD; 2S613042AH; 2S613042AJ; 2S613051DA; 2T143A262AA; DD3234350; DD3234300 |
| Вага, г: | 206 |
| Необхідна кількість: | 2 |
| Деталей в упаковці: | 1 |
| Зовнішній діаметр, мм: | 59.0 |
| Внутрішній діаметр, мм: | 22.0 |
| Товщина, мм: | 65.0 |
| Матеріал: | Полімер/Гума/Метал |
| Вісь установки: | Задня |
| Сторона установки: | Зліва / Зправа |



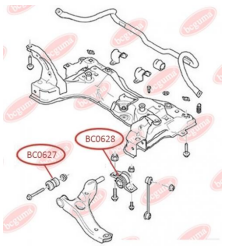


### ЗАСТОСУВАННЯ:

FIAT, FORD, MAZDA

**BC0629**



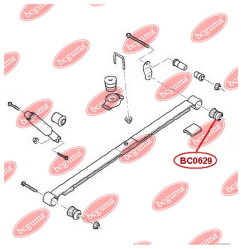

## САЙЛЕНТБЛОК РЕСОРИ, ЗАДНІЙ

www.bcguma.ua/auto/BC0629

| | |
|---|---|
| Артикул: | BC0629 |
| GTIN-13: | 4823101805888 |
| Номери інших виробників (OEM): | 2T145719BA; 4367044 |
| Вага, г: | 362 |
| Необхідна кількість: | 2 |
| Деталей в упаковці: | 1 |
| Зовнішній діаметр, мм: | 52.3 |
| Внутрішній діаметр, мм: | 14.2 |
| Товщина, мм: | 74.0 |
| Матеріал: | Гума / метал |
| Вісь установки: | Задня |
| Сторона установки: | Зліва / Зправа |

## ЗАСТОСУВАННЯ:

FORD

**BC0630**

## САЙЛЕНТБЛОК РЕСОРИ ЛИСТОВОЇ

www.bcguma.ua/auto/BC0630

| | |
|---|---|
| Артикул: | BC0630 |
| GTIN-13: | 4823101801262 |
| Номери інших виробників (OEM): | 1575214 |
| Вага, г: | 95 |
| Необхідна кількість: | - |
| Деталей в упаковці: | 1 |
| Зовнішній діаметр, мм: | 43.0 |
| Внутрішній діаметр, мм: | 16.2 |
| Товщина, мм: | 41.0 |
| Матеріал: | Гума / метал |
| Вісь установки: | Задня Зверху |
| Сторона установки: | Зліва / Зправа |



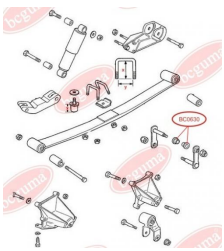

## ЗАСТОСУВАННЯ:

FORD

**BC0631**



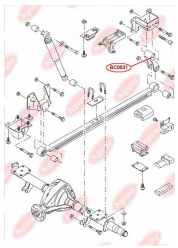

## САЙЛЕНТБЛОК СЕРЕЖКИ РЕСОРИ

www.bcguma.ua/auto/BC0631

| | |
|---|---|
| Артикул: | BC0631 |
| GTIN-13: | 4823101801279 |
| Номери інших виробників (OEM): | 4531471; YC155776AC |
| Вага, г: | 165 |
| Необхідна кількість: | 2 |
| Деталей в упаковці: | 1 |
| Зовнішній діаметр, мм: | 37.0 |
| Внутрішній діаметр, мм: | 14.0 |
| Товщина, мм: | 80.0 |
| Матеріал: | Гума / метал |
| Вісь установки: | Задня |
| Сторона установки: | Зліва / Зправа |

## ЗАСТОСУВАННЯ:

FORD

**BC0632**

## САЙЛЕНТБЛОК ОПОРИ ЗАДНЬОЇ, ДВИГУНА (КПП)

www.bcguma.ua/auto/BC0632

| | |
|---|---|
| Артикул: | BC0632 |
| GTIN-13: | 4823101801286 |
| Номери інших виробників (OEM): | 1070177; 1102416; 5062530; 5208219; 98AB6P082MB; 9T166P082BB |
| Вага, г: | 153 |
| Необхідна кількість: | 1 |
| Деталей в упаковці: | 1 |
| Зовнішній діаметр, мм: | 70.0 |
| Внутрішній діаметр, мм: | 10.0 |
| Товщина, мм: | 42.0 |
| Матеріал: | Полімер/Гума/Метал |
| Вісь установки: | Передній міст |
| Сторона установки: | Ззаду |



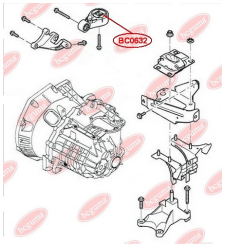

## ЗАСТОСУВАННЯ:

FORD

BC0633



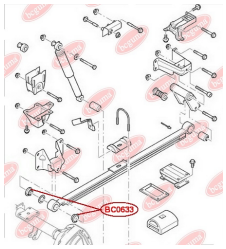

## САЙЛЕНТБЛОК ЗАДНЬОЇ РЕСОРИ ПЕРЕДНІЙ, ПОСИЛЕНИЙ "BAD ROADS"

www.bcguma.ua/auto/BC0633

| | |
|---|---|
| Артикул: | BC0633 |
| GTIN-13: | 4823101801293 |
| Номери інших виробників (OEM): | 1431019; 1453843; 1453844; 1453845; 6C165781AA; 6C165781BA; 6C165781CA |
| Вага, г: | 244 |
| Необхідна кількість: | 4 |
| Деталей в упаковці: | 1 |
| Зовнішній діаметр, мм: | 60.0 |
| Внутрішній діаметр, мм: | 16.0 |
| Товщина, мм: | 36.0 |
| Матеріал: | Метал / Гума |
| Вісь установки: | Задня |
| Сторона установки: | Зліва / Зправа |

### ЗАСТОСУВАННЯ:

FORD

BC0634

## САЙЛЕНТБЛОК ЗАДНЬОГО ПОЗДОВЖНЬОГО ВАЖЕЛЯ

www.bcguma.ua/auto/BC0634

| | |
|---|---|
| Артикул: | BC0634 |
| GTIN-13: | 4823101805383 |
| Номери інших виробників (OEM): | 1254368; 1304124; 1061670; 98AG5K896AB; 3M515K896AC; C2Y62846X; 30666331; 30666821 |
| Вага, г: | 388 |
| Необхідна кількість: | 2 |
| Деталей в упаковці: | 1 |
| Зовнішній діаметр, мм: | 60.5 |
| Внутрішній діаметр, мм: | 14.2 |
| Товщина, мм: | 143.0 |
| Матеріал: | Метал / Гума |
| Вісь установки: | Задня |
| Сторона установки: | Зліва / Зправа |

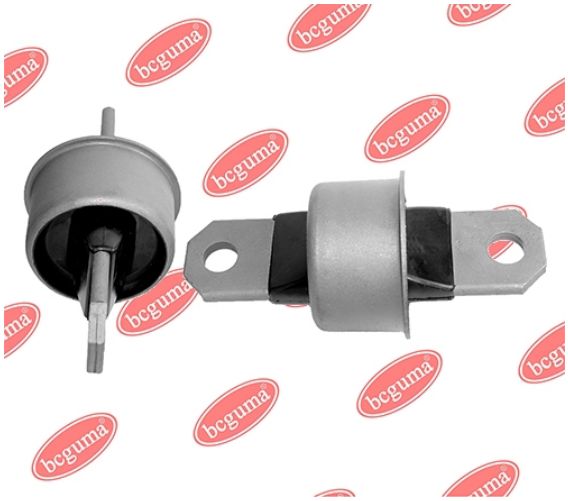

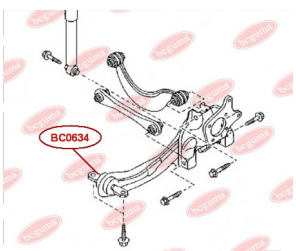

### ЗАСТОСУВАННЯ:

FORD, MAZDA, VOLVO

BC0635

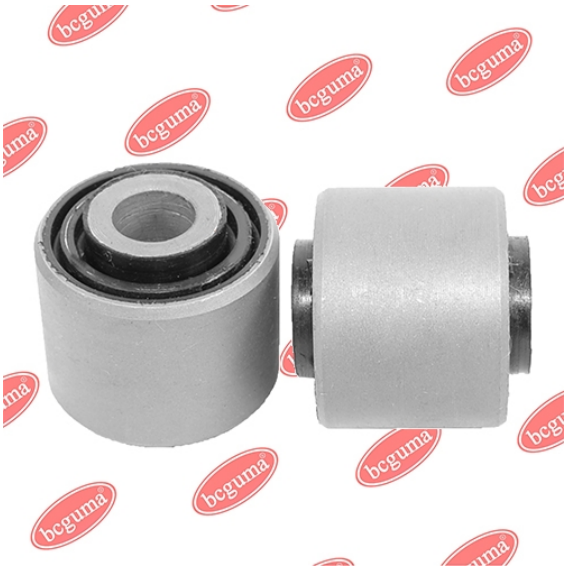

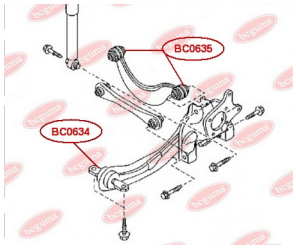


## САЙЛЕНТБЛОК ПОПЕРЕЧНОГО ВАЖЕЛЯ ЗАДНЬОЇ ПІДВІСКИ

www.bcguma.ua/auto/BC0635

| | |
|---|---|
| Артикул: | BC0635 |
| GTIN-13: | 4823101805338 |
| Номери інших виробників (OEM): | 1061659; 1061660; 1136072; 1317609; 1329730; 1136073; 1517403; 1448127; 1524422; 1502440; 1686184; 8M515500AB; 8M515500BB; AV615500CA; BP4K28C10B; BBM228C10; 31277305; 31212503; 31201356 |
| Вага, г: | 133 |
| Необхідна кількість: | 4 |
| Деталей в упаковці: | 1 |
| Зовнішній діаметр, мм: | 36.3 |
| Внутрішній діаметр, мм: | 12.2 |
| Товщина, мм: | 35.0 |
| Матеріал: | Метал / Гума |
| Вісь установки: | Задня |
| Сторона установки: | Зліва / Зправа |

### ЗАСТОСУВАННЯ:

FORD, MAZDA, VOLVO

BC0636

## САЙЛЕНТБЛОК РЕСОРИ

www.bcguma.ua/auto/BC0636

| | |
|---|---|
| Артикул: | BC0636 |
| GTIN-13: | 4823101805420 |
| Номери інших виробників (OEM): | 6C115A546AB; 1526483 |
| Вага, г: | 212 |
| Необхідна кількість: | 2 |
| Деталей в упаковці: | 1 |
| Зовнішній діаметр, мм: | 38.5 |
| Внутрішній діаметр, мм: | 14.2 |
| Товщина, мм: | 107.0 |
| Матеріал: | Метал / Гума |
| Вісь установки: | Задня |
| Сторона установки: | Зліва / Зправа |



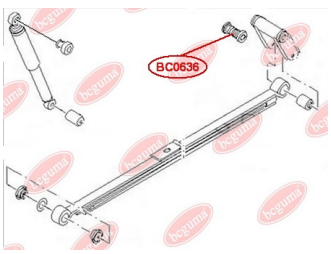


### ЗАСТОСУВАННЯ:

FORD

**BC0637**



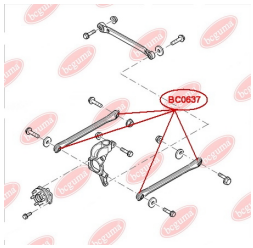


## САЙЛЕНТБЛОК ЗАДНЬОЇ ПОПЕРЕЧНОЇ ТЯГИ

www.bcguma.ua/auto/BC0637

| | |
|---|---|
| Артикул: | BC0637 |
| GTIN-13: | 4823101805505 |
| Номери інших виробників (OEM): | 1117857; 1117859; 1118920; 1118921 |
| Вага, г: | 169 |
| Необхідна кількість: | 4 |
| Деталей в упаковці: | 1 |
| Зовнішній діаметр, мм: | 36.5 |
| Внутрішній діаметр, мм: | 12.0 |
| Товщина, мм: | 35.0 |
| Матеріал: | Метал / Гума |
| Вісь установки: | Задня |
| Сторона установки: | Зліва / Зправа |

## ЗАСТОСУВАННЯ:

FORD

**BC0638**

## ПОДУШКА (ВТУЛКА) ЗАДНЬОГО СТАБІЛІЗАТОРА

www.bcguma.ua/auto/BC0638

| | |
|---|---|
| Артикул: | BC0638 |
| GTIN-13: | 4823101805987 |
| Номери інших виробників (OEM): | 2T144A037DA; 2T144A037DB; 2T144A037DC; 4382950; 4419558; 4367068 |
| Вага, г: | 90 |
| Необхідна кількість: | 2 |
| Деталей в упаковці: | 1 |
| Зовнішній діаметр, мм: | 45.0 |
| Внутрішній діаметр, мм: | 23.0 |
| Товщина, мм: | 45.0 |
| Матеріал: | Гума / метал |
| Вісь установки: | Задня |
| Сторона установки: | Зліва / Зправа |




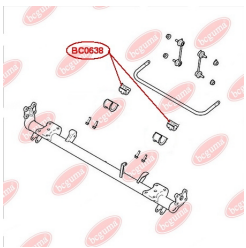


## ЗАСТОСУВАННЯ:

FORD

BC0639



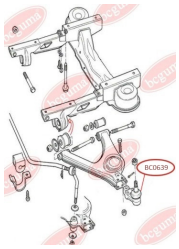

## ПИЛЬОВИК КУЛЬОВОЇ ОПОРИ

www.bcguma.ua/auto/BC0639

| | |
|---|---|
| Артикул: | BC0639 |
| GTIN-13: | 4823101806083 |
| Номери інших виробників (OEM): | 5021430; 1658595; 1658665; 6154162; 6193219; 6128321; 1579763; 72GB3395AA; 72GB3395A2E; 82GB3395AA; 82GB3395A2E; 86VB3395A1C; 86VB3395A1D; 86VB3395A2C; 86VB3395A2E; 880X3K209G; 880X3K209GA |
| Вага, г: | 9 |
| Необхідна кількість: | 2 |
| Деталей в упаковці: | 1 |
| Зовнішній діаметр, мм: | 40.0 |
| Внутрішній діаметр, мм: | 17.0 |
| Товщина, мм: | 30.0 |
| Матеріал: | Гума |
| Вісь установки: | Передня |
| Сторона установки: | Зліва / Зправа |

### ЗАСТОСУВАННЯ:

BMW, FORD

BC0801

## ВТУЛКА ТОРСИОНА ПЕРЕДНЬОЇ ПІДВІСКИ

www.bcguma.ua/auto/BC0801

| | |
|---|---|
| Артикул: | BC0801 |
| GTIN-13: | 4823101801309 |
| Номери інших виробників (OEM): | 93807640 |
| Вага, г: | 217 |
| Необхідна кількість: | - |
| Деталей в упаковці: | 1 |
| Зовнішній діаметр, мм: | 52.0 |
| Внутрішній діаметр, мм: | 29.0 |
| Товщина, мм: | 44.0 |
| Матеріал: | Гума / метал |
| Вісь установки: | Передня |
| Сторона установки: | Зліва / Зправа |



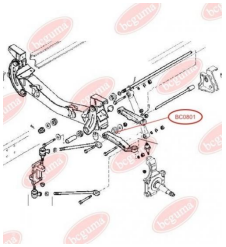

### ЗАСТОСУВАННЯ:

IVECO, RENAULT TRUCKS

**BC0802**



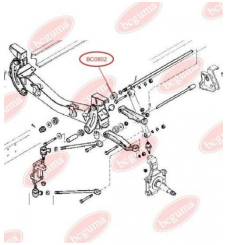

## ВТУЛКА ТОРСИОНА ПЕРЕДНЬОЇ ПІДВІСКИ

www.bcguma.ua/auto/BC0802

| | |
|---|---|
| Артикул: | BC0802 |
| GTIN-13: | 4823101801316 |
| Номери інших виробників (OEM): | 93807641 |
| Вага, г: | 216 |
| Необхідна кількість: | - |
| Деталей в упаковці: | 1 |
| Зовнішній діаметр, мм: | 52.0 |
| Внутрішній діаметр, мм: | 32.0 |
| Товщина, мм: | 45.0 |
| Матеріал: | Гума / метал |
| Вісь установки: | Передня |
| Сторона установки: | Зліва / Зправа |

## ЗАСТОСУВАННЯ:

IVECO

**BC0803**

## ВТУЛКА ТОРСИОНА ПЕРЕДНЬОЇ ПІДВІСКИ

www.bcguma.ua/auto/BC0803

| | |
|---|---|
| Артикул: | BC0803 |
| GTIN-13: | 4823101801323 |
| Номери інших виробників (OEM): | 93810239 |
| Вага, г: | 236 |
| Необхідна кількість: | - |
| Деталей в упаковці: | 1 |
| Зовнішній діаметр, мм: | 57.0 |
| Внутрішній діаметр, мм: | 37.0 |
| Товщина, мм: | 43.0 |
| Матеріал: | Гума / метал |
| Вісь установки: | Передня |
| Сторона установки: | Зліва / Зправа |



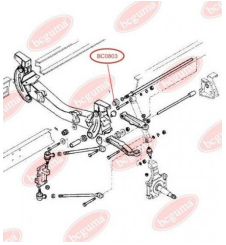

## ЗАСТОСУВАННЯ:

IVECO

**BC0804**



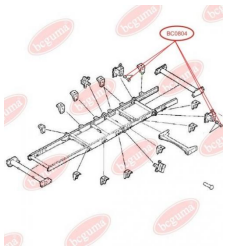

## ВТУЛКА ЗАДНЬОЇ РЕСОРИ

www.bcguma.ua/auto/BC0804

| | |
|---|---|
| Артикул: | BC0804 |
| GTIN-13: | 4823101801330 |
| Номери інших виробників (OEM): | 93808935 |
| Вага, г: | 128 |
| Необхідна кількість: | - |
| Деталей в упаковці: | 1 |
| Зовнішній діаметр, мм: | 40.0 |
| Внутрішній діаметр, мм: | 16.5 |
| Товщина, мм: | 35.0 |
| Матеріал: | Гума / метал |
| Вісь установки: | Задня |
| Сторона установки: | Зліва / Зправа |

## ЗАСТОСУВАННЯ:

IVECO

**BC0805**

## ВТУЛКА ЗАДНЬОЇ РЕСОРИ

www.bcguma.ua/auto/BC0805

| | |
|---|---|
| Артикул: | BC0805 |
| GTIN-13: | 4823101801347 |
| Номери інших виробників (OEM): | 99469085; 504112265; 504054600 |
| Вага, г: | 139 |
| Необхідна кількість: | 4 |
| Деталей в упаковці: | 1 |
| Зовнішній діаметр, мм: | 40.0 |
| Внутрішній діаметр, мм: | 16.5 |
| Товщина, мм: | 43.5 |
| Матеріал: | Гума / метал |
| Вісь установки: | Задня |
| Сторона установки: | Зліва / Зправа |



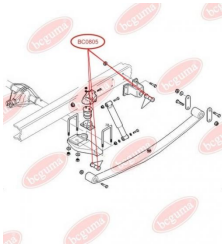

## ЗАСТОСУВАННЯ:

IVECO

**BC0806**



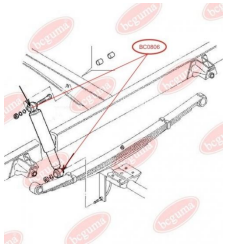

## ВТУЛКА ЗАДНЬОГО АМОРТИЗАТОРА

www.bcguma.ua/auto/BC0806

| | |
|---|---|
| Артикул: | BC0806 |
| GTIN-13: | 4823101801354 |
| Номери інших виробників (OEM): | 4835372 |
| Вага, г: | 73 |
| Необхідна кількість: | - |
| Деталей в упаковці: | 1 |
| Зовнішній діаметр, мм: | 34.0 |
| Внутрішній діаметр, мм: | 16.0 |
| Товщина, мм: | 38.0 |
| Матеріал: | Гума / метал |
| Вісь установки: | Задня |
| Сторона установки: | Зліва / Зправа |

## ЗАСТОСУВАННЯ:

IVECO

**BC0807**

## ПОДУШКА ПЕРЕДНЬОГО СТАБІЛІЗАТОРА

www.bcguma.ua/auto/BC0807

| | |
|---|---|
| Артикул: | BC0807 |
| GTIN-13: | 4823101801361 |
| Номери інших виробників (OEM): | 93802248 |
| Вага, г: | 68 |
| Необхідна кількість: | - |
| Деталей в упаковці: | 1 |
| Зовнішній діаметр, мм: | 48.0 |
| Внутрішній діаметр, мм: | 19.5 |
| Товщина, мм: | 36.0 |
| Матеріал: | Гума |
| Вісь установки: | Передня |
| Сторона установки: | Зліва / Зправа |



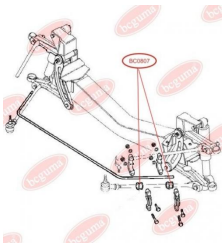

## ЗАСТОСУВАННЯ:

IVECO

**BC0808**



## ПИЛЬОВИК НАПРАВЛЯЮЧОЇ ПЕРЕДНЬОГО І ЗАДНЬОГО ГАЛЬМІВНОГО ЦИЛІНДРА

www.bcguma.ua/auto/BC0808

| | |
|---|---|
| Артикул: | BC0808 |
| GTIN-13: | 4823101801378 |
| Номери інших виробників (OEM): | 93161848 |
| Вага, г: | 2 |
| Необхідна кількість: | - |
| Деталей в упаковці: | 1 |
| Зовнішній діаметр, мм: | 19.0 |
| Внутрішній діаметр, мм: | 12.5 |
| Товщина, мм: | 23.5 |
| Матеріал: | Гума МБС |
| Вісь установки: | - |
| Сторона установки: | - |

### ЗАСТОСУВАННЯ:

IVECO

**BC0809**

## ПИЛЬОВИК-ЗАГЛУШКА ПЕРЕДНЬОГО І ЗАДНЬОГО ГАЛЬМІВНОГО ЦИЛІНДРА

www.bcguma.ua/auto/BC0809

| | |
|---|---|
| Артикул: | BC0809 |
| GTIN-13: | 4823101801385 |
| Номери інших виробників (OEM): | 93161848 |
| Вага, г: | 4 |
| Необхідна кількість: | - |
| Деталей в упаковці: | 1 |
| Зовнішній діаметр, мм: | - |
| Внутрішній діаметр, мм: | - |
| Товщина, мм: | - |
| Матеріал: | Гума МБС |
| Вісь установки: | - |
| Сторона установки: | - |

### ЗАСТОСУВАННЯ:

IVECO



**BC0811**



## РЕМКОМПЛЕКТ ПЕРЕДНЬОГО І ЗАДНЬОГО ГАЛЬМІВНОГО ЦИЛІНДРА

www.bcguma.ua/auto/BC0811

| | |
|---|---|
| Артикул: | BC0811 |
| GTIN-13: | 4823101801392 |
| Номери інших виробників (OEM): | 93161848 |
| Вага, г: | 6 |
| Необхідна кількість: | - |
| Деталей в упаковці: | 1 |
| Зовнішній діаметр, мм: | - |
| Внутрішній діаметр, мм: | - |
| Товщина, мм: | - |
| Матеріал: | Гума МБС |
| Вісь установки: | - |
| Сторона установки: | - |

### ЗАСТОСУВАННЯ:

IVECO

**BC0813**

## САЙЛЕНТБЛОК ПЕРЕДНЬОГО ВАЖЕЛЯ ПЛАСТМАС

www.bcguma.ua/auto/BC0813

| | |
|---|---|
| Артикул: | BC0813 |
| GTIN-13: | 4823101801408 |
| Номери інших виробників (OEM): | 504039506; 500339201 |
| Вага, г: | 50 |
| Необхідна кількість: | 4 |
| Деталей в упаковці: | 1 |
| Зовнішній діаметр, мм: | 51.0 |
| Внутрішній діаметр, мм: | 27.0 |
| Товщина, мм: | 25.0 |
| Матеріал: | Полімер/Гума/Метал |
| Вісь установки: | Передня |
| Сторона установки: | - |



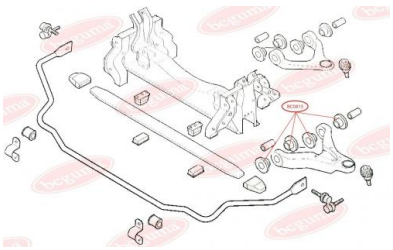

### ЗАСТОСУВАННЯ:

IVECO

**BC0814**



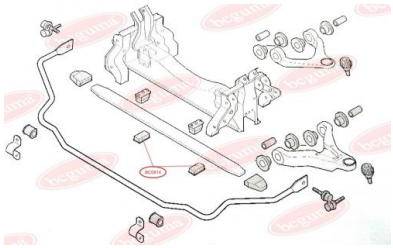

## ПОДУШКА ПЕРЕДНЬОЇ РЕСОРИ ПІД МЕТАЛ (НИЖНЯ)

www.bcguma.ua/auto/BC0814

| | |
|---|---|
| Артикул: | BC0814 |
| GTIN-13: | 4823101801415 |
| Номери інших виробників (OEM): | 500306407 |
| Вага, г: | 177 |
| Необхідна кількість: | - |
| Деталей в упаковці: | 1 |
| Зовнішній діаметр, мм: | - |
| Внутрішній діаметр, мм: | - |
| Товщина, мм: | - |
| Матеріал: | Гума / метал |
| Вісь установки: | Передня |
| Сторона установки: | - |

## ЗАСТОСУВАННЯ:

IVECO

**BC0815**

## ПОДУШКА ПЕРЕДНЬОЇ РЕСОРИ ПІД ПЛАСТИК (ВЕРХНЯ)

www.bcguma.ua/auto/BC0815

| | |
|---|---|
| Артикул: | BC0815 |
| GTIN-13: | 4823101801422 |
| Номери інших виробників (OEM): | 500316838 |
| Вага, г: | 242 |
| Необхідна кількість: | - |
| Деталей в упаковці: | 1 |
| Зовнішній діаметр, мм: | - |
| Внутрішній діаметр, мм: | - |
| Товщина, мм: | - |
| Матеріал: | Гума / метал |
| Вісь установки: | Передня |
| Сторона установки: | - |



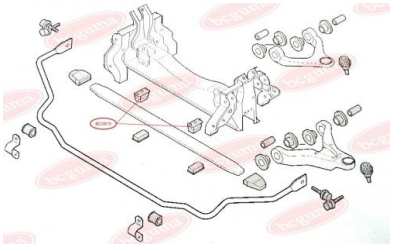

## ЗАСТОСУВАННЯ:

IVECO

**BC0816**



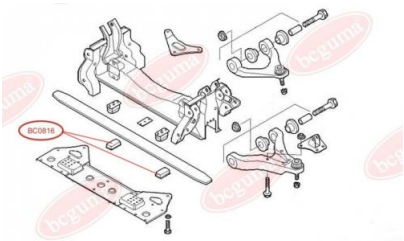

## ПОДУШКА ПЕРЕДНЬОЇ РЕСОРИ ПІД ПЛАСТИК (НИЖНЯ)

www.bcguma.ua/auto/BC0816

| | |
|---|---|
| Артикул: | BC0816 |
| GTIN-13: | 4823101801439 |
| Номери інших виробників (OEM): | 500316841 |
| Вага, г: | 159 |
| Необхідна кількість: | - |
| Деталей в упаковці: | 1 |
| Зовнішній діаметр, мм: | - |
| Внутрішній діаметр, мм: | - |
| Товщина, мм: | - |
| Матеріал: | Гума / метал |
| Вісь установки: | Передня |
| Сторона установки: | - |

## ЗАСТОСУВАННЯ:

IVECO

**BC0817**

## ПОДУШКА ПЕРЕДНЬОЇ РЕСОРИ ПІД МЕТАЛ (ВЕРХНЯ)

www.bcguma.ua/auto/BC0817

| | |
|---|---|
| Артикул: | BC0817 |
| GTIN-13: | 4823101801446 |
| Номери інших виробників (OEM): | 500362729 |
| Вага, г: | 306 |
| Необхідна кількість: | - |
| Деталей в упаковці: | 1 |
| Зовнішній діаметр, мм: | - |
| Внутрішній діаметр, мм: | - |
| Товщина, мм: | - |
| Матеріал: | Гума / метал |
| Вісь установки: | Передня |
| Сторона установки: | - |



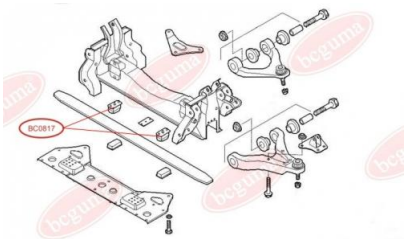

## ЗАСТОСУВАННЯ:

IVECO

**BC0818**



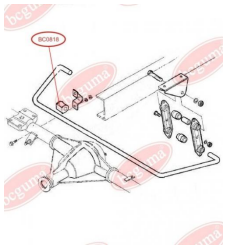

## ПОДУШКА ЗАДНЬОГО СТАБІЛІЗАТОРА ВНУТРІШНЯ

www.bcguma.ua/auto/BC0818

| | |
|---|---|
| Артикул: | BC0818 |
| GTIN-13: | 4823101801453 |
| Номери інших виробників (OEM): | 93803961 |
| Вага, г: | 42 |
| Необхідна кількість: | - |
| Деталей в упаковці: | 1 |
| Зовнішній діаметр, мм: | 34.0 |
| Внутрішній діаметр, мм: | 16.0 |
| Товщина, мм: | 40.0 |
| Матеріал: | Гума |
| Вісь установки: | Задня |
| Сторона установки: | Зліва / Зправа |

## ЗАСТОСУВАННЯ:

IVECO

**BC0819**

## ПОДУШКА ЗАДНЬОГО СТАБІЛІЗАТОРА ВНУТРІШНЯ

www.bcguma.ua/auto/BC0819

| | |
|---|---|
| Артикул: | BC0819 |
| GTIN-13: | 4823101801460 |
| Номери інших виробників (OEM): | 8581021 |
| Вага, г: | 39 |
| Необхідна кількість: | - |
| Деталей в упаковці: | 1 |
| Зовнішній діаметр, мм: | 34.0 |
| Внутрішній діаметр, мм: | 18.0 |
| Товщина, мм: | 40.0 |
| Матеріал: | Гума |
| Вісь установки: | Задня |
| Сторона установки: | Зліва / Зправа |



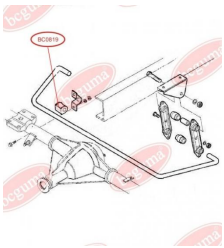

## ЗАСТОСУВАННЯ:

IVECO

**BC0820**



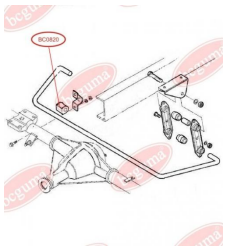

## ПОДУШКА ЗАДНЬОГО СТАБІЛІЗАТОРА ВНУТРІШНЯ

www.bcguma.ua/auto/BC0820

| | |
|---|---|
| Артикул: | BC0820 |
| GTIN-13: | 4823101801477 |
| Номери інших виробників (OEM): | 93802629 |
| Вага, г: | 36 |
| Необхідна кількість: | - |
| Деталей в упаковці: | 1 |
| Зовнішній діаметр, мм: | 34.0 |
| Внутрішній діаметр, мм: | 20.0 |
| Товщина, мм: | 40.0 |
| Матеріал: | Гума |
| Вісь установки: | Задня |
| Сторона установки: | Зліва / Зправа |

## ЗАСТОСУВАННЯ:

IVECO

**BC0821**

## ПОДУШКА ЗАДНЬОГО СТАБІЛІЗАТОРА ВНУТРІШНЯ

www.bcguma.ua/auto/BC0821

| | |
|---|---|
| Артикул: | BC0821 |
| GTIN-13: | 4823101801484 |
| Номери інших виробників (OEM): | 93801556 |
| Вага, г: | 33 |
| Необхідна кількість: | - |
| Деталей в упаковці: | 1 |
| Зовнішній діаметр, мм: | 34.0 |
| Внутрішній діаметр, мм: | 22.0 |
| Товщина, мм: | 40.0 |
| Матеріал: | Гума |
| Вісь установки: | Задня |
| Сторона установки: | Зліва / Зправа |



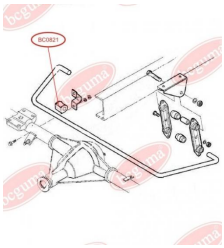

## ЗАСТОСУВАННЯ:

IVECO

**BC08211**



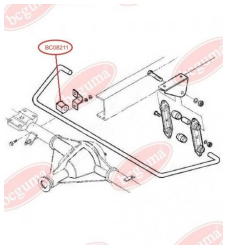

## ПОДУШКА ЗАДНЬОГО СТАБІЛІЗАТОРА ВНУТРІШНЯ

www.bcguma.ua/auto/BC08211

| | |
|---|---|
| Артикул: | BC08211 |
| GTIN-13: | 4823101801491 |
| Номери інших виробників (OEM): | 93801557 |
| Вага, г: | 29 |
| Необхідна кількість: | - |
| Деталей в упаковці: | 1 |
| Зовнішній діаметр, мм: | 34.0 |
| Внутрішній діаметр, мм: | 24.0 |
| Товщина, мм: | 40.0 |
| Матеріал: | Гума |
| Вісь установки: | Задня |
| Сторона установки: | Зліва / Зправа |

## ЗАСТОСУВАННЯ:

IVECO

**BC0822**

## ПОДУШКА ЗАДНЬОГО СТАБІЛІЗАТОРА ЗОВНІШНЯ

www.bcguma.ua/auto/BC0822

| | |
|---|---|
| Артикул: | BC0822 |
| GTIN-13: | 4823101801507 |
| Номери інших виробників (OEM): | 93803960 |
| Вага, г: | 36 |
| Необхідна кількість: | - |
| Деталей в упаковці: | 1 |
| Зовнішній діаметр, мм: | 38.0 |
| Внутрішній діаметр, мм: | 16.0 |
| Товщина, мм: | 40.0 |
| Матеріал: | Гума |
| Вісь установки: | Задня |
| Сторона установки: | Зліва / Зправа |



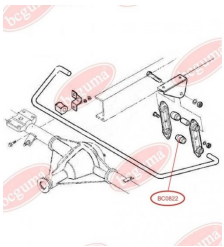

## ЗАСТОСУВАННЯ:

IVECO

**BC0823**



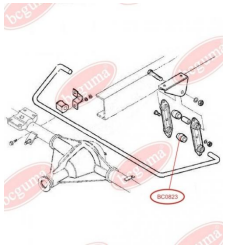

## ПОДУШКА ЗАДНЬОГО СТАБІЛІЗАТОРА ЗОВНІШНЯ

www.bcguma.ua/auto/BC0823

| | |
|---|---|
| Артикул: | BC0823 |
| GTIN-13: | 4823101801514 |
| Номери інших виробників (OEM): | 8581022 |
| Вага, г: | 33 |
| Необхідна кількість: | - |
| Деталей в упаковці: | 1 |
| Зовнішній діаметр, мм: | 38.0 |
| Внутрішній діаметр, мм: | 18.0 |
| Товщина, мм: | 40.0 |
| Матеріал: | Гума |
| Вісь установки: | Задня |
| Сторона установки: | Зліва / Зправа |

### ЗАСТОСУВАННЯ:

IVECO

**BC0824**

## ПОДУШКА ЗАДНЬОГО СТАБІЛІЗАТОРА ЗОВНІШНЯ

www.bcguma.ua/auto/BC0824

| | |
|---|---|
| Артикул: | BC0824 |
| GTIN-13: | 4823101801521 |
| Номери інших виробників (OEM): | 93802631 |
| Вага, г: | 31 |
| Необхідна кількість: | - |
| Деталей в упаковці: | 1 |
| Зовнішній діаметр, мм: | 38.0 |
| Внутрішній діаметр, мм: | 20.0 |
| Товщина, мм: | 40.0 |
| Матеріал: | Гума |
| Вісь установки: | Задня |
| Сторона установки: | Зліва / Зправа |



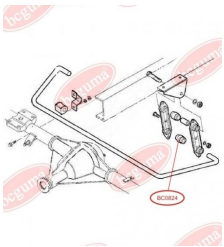

### ЗАСТОСУВАННЯ:

IVECO

**BC0825**



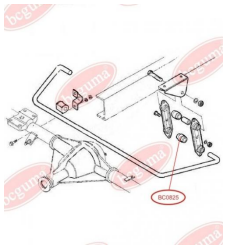

## ПОДУШКА ЗАДНЬОГО СТАБІЛІЗАТОРА ЗОВНІШНЯ

www.bcguma.ua/auto/BC0825

| | |
|---|---|
| Артикул: | BC0825 |
| GTIN-13: | 4823101801538 |
| Номери інших виробників (OEM): | 93801624 |
| Вага, г: | 27 |
| Необхідна кількість: | - |
| Деталей в упаковці: | 1 |
| Зовнішній діаметр, мм: | 38.0 |
| Внутрішній діаметр, мм: | 22.0 |
| Товщина, мм: | 40.0 |
| Матеріал: | Гума |
| Вісь установки: | Задня |
| Сторона установки: | Зліва / Зправа |

## ЗАСТОСУВАННЯ:

IVECO, SMART

**BC0826**

## ПОДУШКА ЗАДНЬОГО СТАБІЛІЗАТОРА ЗОВНІШНЯ

www.bcguma.ua/auto/BC0826

| | |
|---|---|
| Артикул: | BC0826 |
| GTIN-13: | 4823101801545 |
| Номери інших виробників (OEM): | 93801623 |
| Вага, г: | 24 |
| Необхідна кількість: | - |
| Деталей в упаковці: | 1 |
| Зовнішній діаметр, мм: | 38.0 |
| Внутрішній діаметр, мм: | 24.0 |
| Товщина, мм: | 40.0 |
| Матеріал: | Гума |
| Вісь установки: | Задня |
| Сторона установки: | Зліва / Зправа |



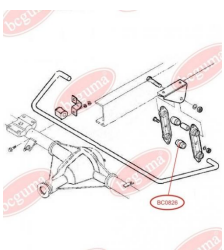

## ЗАСТОСУВАННЯ:

IVECO

**BC0827**



## САЙЛЕНТБЛОК КРІПЛЕННЯ ГЛУШНИКА

www.bcguma.ua/auto/BC0827

| | |
|---|---|
| Артикул: | BC0827 |
| GTIN-13: | 4823101801552 |
| Номери інших виробників (OEM): | 5010435110; 93809509; 93809799; 5956499; 5956499; 93822262; 93822846 |
| Вага, г: | 94 |
| Необхідна кількість: | - |
| Деталей в упаковці: | 1 |
| Зовнішній діаметр, мм: | 40.0 |
| Внутрішній діаметр, мм: | 8.0 |
| Товщина, мм: | 31.0 |
| Матеріал: | Гума / метал |
| Вісь установки: | - |
| Сторона установки: | - |

## ЗАСТОСУВАННЯ:

ALFA ROMEO, CITROËN, FIAT, IVECO, PEUGEOT, RENAULT TRUCKS

**BC0828**

## ПИЛЬОВИК НАКОНЕЧНИКА КЕРМОВОЇ ТЯГИ

www.bcguma.ua/auto/BC0828

| | |
|---|---|
| Артикул: | BC0828 |
| GTIN-13: | 4823101801569 |
| Номери інших виробників (OEM): | 92VB3289AA; 42534911; 1490759 |
| Вага, г: | 6 |
| Необхідна кількість: | - |
| Деталей в упаковці: | 1 |
| Зовнішній діаметр, мм: | 36.0 |
| Внутрішній діаметр, мм: | 16.0 |
| Товщина, мм: | 25.0 |
| Матеріал: | Гума МБС |
| Вісь установки: | Передня |
| Сторона установки: | - |



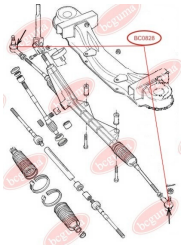

## ЗАСТОСУВАННЯ:

FORD, IVECO, PEUGEOT

BC0829



## ПИЛЬОВИК КУЛЬОВОЇ ОПОРИ

www.bcguma.ua/auto/BC0829

| | |
|---|---|
| Артикул: | BC0829 |
| GTIN-13: | 4823101801576 |
| Номери інших виробників (OEM): | 500334716; 500334717 |
| Вага, г: | 14 |
| Необхідна кількість: | - |
| Деталей в упаковці: | 1 |
| Зовнішній діаметр, мм: | 48.0 |
| Внутрішній діаметр, мм: | 21.0 |
| Товщина, мм: | 24.0 |
| Матеріал: | Гума МБС |
| Вісь установки: | Передня |
| Сторона установки: | Зліва / Зправа |

### ЗАСТОСУВАННЯ:

IVECO, JEEP

BC0830

## ВІДБІЙНИК АМОРТИЗАТОРА

www.bcguma.ua/auto/BC0830

| | |
|---|---|
| Артикул: | BC0830 |
| GTIN-13: | 4823101801583 |
| Номери інших виробників (OEM): | 93803299 |
| Вага, г: | 89 |
| Необхідна кількість: | 2 |
| Деталей в упаковці: | 1 |
| Зовнішній діаметр, мм: | 55.0 |
| Внутрішній діаметр, мм: | - |
| Товщина, мм: | 73.0 |
| Матеріал: | Гума |
| Вісь установки: | Передня |
| Сторона установки: | Зліва / Зправа |



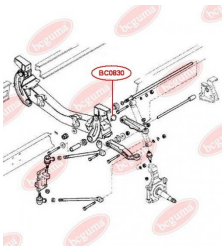

### ЗАСТОСУВАННЯ:

IVECO

**BC0831**



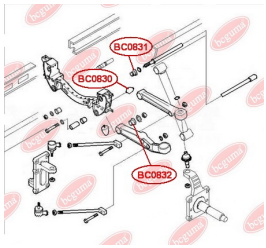


## САЙЛЕНТБЛОК ПЕРЕДНЬОГО ВЕРХНЬОГО ВАЖЕЛЯ

www.bcguma.ua/auto/BC0831

| | |
|---|---|
| Артикул: | BC0831 |
| GTIN-13: | 4823101805680 |
| Номери інших виробників (OEM): | 500350343 |
| Вага, г: | 282 |
| Необхідна кількість: | 4 |
| Деталей в упаковці: | 1 |
| Зовнішній діаметр, мм: | 65.5 |
| Внутрішній діаметр, мм: | 38.6 |
| Товщина, мм: | 34.0 |
| Матеріал: | Метал / Гума |
| Вісь установки: | Передня |
| Сторона установки: | Зліва / Зправа |

## ЗАСТОСУВАННЯ:

IVECO

**BC0832**

## САЙЛЕНТБЛОК ПЕРЕДНЬОГО НИЖНЬОГО ВАЖЕЛЯ

www.bcguma.ua/auto/BC0832

| | |
|---|---|
| Артикул: | BC0832 |
| GTIN-13: | 4823101805697 |
| Номери інших виробників (OEM): | 500350342 |
| Вага, г: | 249 |
| Необхідна кількість: | 4 |
| Деталей в упаковці: | 1 |
| Зовнішній діаметр, мм: | 65.5 |
| Внутрішній діаметр, мм: | 33.2 |
| Товщина, мм: | 34.0 |
| Матеріал: | Метал / Гума |
| Вісь установки: | Передня |
| Сторона установки: | Зліва / Зправа |



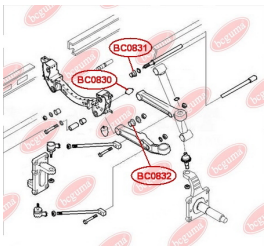


## ЗАСТОСУВАННЯ:

IVECO

BC0833



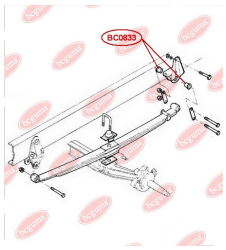

## САЙЛЕНТБЛОК РЕСОРИ ПЕРЕДНІЙ / ЗАДНІЙ

www.bcguma.ua/auto/BC0833

| | |
|---|---|
| Артикул: | BC0833 |
| GTIN-13: | 4823101805352 |
| Номери інших виробників (OEM): | 8587681; 504112267 |
| Вага, г: | 150 |
| Необхідна кількість: | 8 |
| Деталей в упаковці: | 1 |
| Зовнішній діаметр, мм: | 41.0 |
| Внутрішній діаметр, мм: | 16.2 |
| Товщина, мм: | 40.0 |
| Матеріал: | Метал / Гума |
| Вісь установки: | Задня |
| Сторона установки: | Зліва / Зправа |

### ЗАСТОСУВАННЯ:

IVECO

BC0834

## САЙЛЕНТБЛОК РЕСОРИ

www.bcguma.ua/auto/BC0834

| | |
|---|---|
| Артикул: | BC0834 |
| GTIN-13: | 4823101805437 |
| Номери інших виробників (OEM): | 504077096; 504098045; 98482540 |
| Вага, г: | 236 |
| Необхідна кількість: | 8 |
| Деталей в упаковці: | 1 |
| Зовнішній діаметр, мм: | 46.9 |
| Внутрішній діаметр, мм: | 16.2 |
| Товщина, мм: | 40.0 |
| Матеріал: | Метал / Гума |
| Вісь установки: | Задня Передня |
| Сторона установки: | Зліва / Зправа |



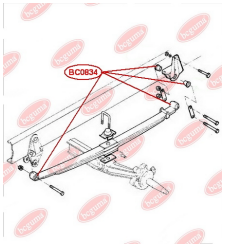

### ЗАСТОСУВАННЯ:

IVECO

BC0836



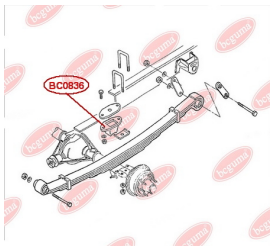


## ПОДУШКА (ВІДБІЙНИК) ЗАДНЬОЇ РЕСОРИ

www.bcguma.ua/auto/BC0836

| | |
|---|---|
| Артикул: | BC0836 |
| GTIN-13: | 4823101805765 |
| Номери інших виробників (OEM): | 93803992 |
| Вага, г: | 176 |
| Необхідна кількість: | 2 |
| Деталей в упаковці: | 1 |
| Зовнішній діаметр, мм: | - |
| Внутрішній діаметр, мм: | - |
| Товщина, мм: | 48.0 |
| Матеріал: | Метал / Гума |
| Вісь установки: | Задня |
| Сторона установки: | Зліва / Зправа |

## ЗАСТОСУВАННЯ:

IVECO

BC0837

## ПОДУШКА (ВІДБІЙНИК) РЕСОРИ

www.bcguma.ua/auto/BC0837

| | |
|---|---|
| Артикул: | BC0837 |
| GTIN-13: | 4823101805628 |
| Номери інших виробників (OEM): | 98405404 |
| Вага, г: | 270 |
| Необхідна кількість: | 2 |
| Деталей в упаковці: | 1 |
| Зовнішній діаметр, мм: | - |
| Внутрішній діаметр, мм: | - |
| Товщина, мм: | - |
| Матеріал: | Гума / метал |
| Вісь установки: | Задня |
| Сторона установки: | Зліва / Зправа |



## ЗАСТОСУВАННЯ:

IVECO

BC0901



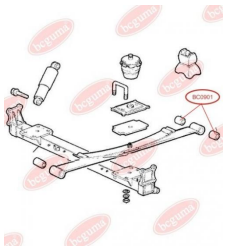

## САЙЛЕНТБЛОК ЗАДНЬОЇ РЕСОРИ, ЗАДНІЙ

www.bcguma.ua/auto/BC0901

| | |
|---|---|
| Артикул: | BC0901 |
| GTIN-13: | 4823101801590 |
| Номери інших виробників (OEM): | 513172; 1304640080 |
| Вага, г: | 173 |
| Необхідна кількість: | - |
| Деталей в упаковці: | 1 |
| Зовнішній діаметр, мм: | 42.0 |
| Внутрішній діаметр, мм: | 16.0 |
| Товщина, мм: | 58.0 |
| Матеріал: | Гума / метал |
| Вісь установки: | Задня |
| Сторона установки: | Зліва / Зправа |

### ЗАСТОСУВАННЯ:

BMW, CITROËN, FIAT, PEUGEOT

BC0902

## ВТУЛКА РЕСОРИ (СЕРЕЖКИ)

www.bcguma.ua/auto/BC0902

| | |
|---|---|
| Артикул: | BC0902 |
| GTIN-13: | 4823101801606 |
| Номери інших виробників (OEM): | 4479223; 7763866 |
| Вага, г: | 62 |
| Необхідна кількість: | 4 |
| Деталей в упаковці: | 1 |
| Зовнішній діаметр, мм: | 30.0 |
| Внутрішній діаметр, мм: | 14.5 |
| Товщина, мм: | 90.0 |
| Матеріал: | Гума |
| Вісь установки: | Задня |
| Сторона установки: | Зліва / Зправа |



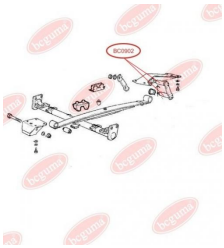

### ЗАСТОСУВАННЯ:

CITROËN, FIAT, PEUGEOT

**BC0903**



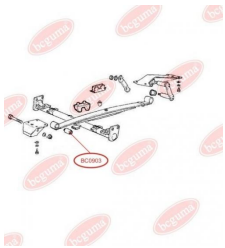

## САЙЛЕНТБЛОК РЕСОРИ

www.bcguma.ua/auto/BC0903

| | |
|---|---|
| Артикул: | BC0903 |
| GTIN-13: | 4823101801613 |
| Номери інших виробників (OEM): | 4333710; 513146; 513146 |
| Вага, г: | 285 |
| Необхідна кількість: | 2 |
| Деталей в упаковці: | 1 |
| Зовнішній діаметр, мм: | 38.3 |
| Внутрішній діаметр, мм: | 16.2 |
| Товщина, мм: | 72.0 |
| Матеріал: | Гума / метал |
| Вісь установки: | Задня Передня |
| Сторона установки: | - |

## ЗАСТОСУВАННЯ:

CITROËN, FIAT, OPEL, PEUGEOT, VAUXHALL, VOLVO

**BC0904**

## САЙЛЕНТБЛОК ПЕРЕДНЬОГО ВАЖЕЛЯ

www.bcguma.ua/auto/BC0904

| | |
|---|---|
| Артикул: | BC0904 |
| GTIN-13: | 4823101801620 |
| Номери інших виробників (OEM): | 7576732; 352076; 7695191 |
| Вага, г: | 51 |
| Необхідна кількість: | 2 |
| Деталей в упаковці: | 1 |
| Зовнішній діаметр, мм: | 51.0 |
| Внутрішній діаметр, мм: | 22.0 |
| Товщина, мм: | 42.5 |
| Матеріал: | Гума |
| Вісь установки: | Передня |
| Сторона установки: | Зліва / Зправа |



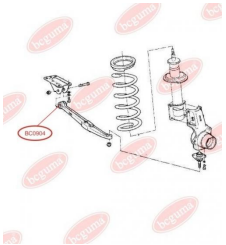

## ЗАСТОСУВАННЯ:

CITROËN, FIAT, PEUGEOT

BC0905



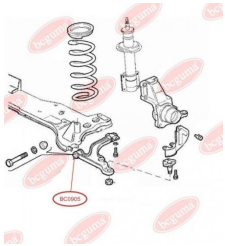

## САЙЛЕНТБЛОК ПЕРЕДНЬОГО ВАЖЕЛЯ ПЕРЕДНІЙ БЕЗ РАСПОРНОЙ ВТУЛКИ

www.bcguma.ua/auto/BC0905

| | |
|---|---|
| Артикул: | BC0905 |
| GTIN-13: | 4823101801637 |
| Номери інших виробників (OEM): | 1300507080; 1320348080; 352393 |
| Вага, г: | 85 |
| Необхідна кількість: | 2 |
| Деталей в упаковці: | 1 |
| Зовнішній діаметр, мм: | 46.0 |
| Внутрішній діаметр, мм: | 26.0 |
| Товщина, мм: | 58.0 |
| Матеріал: | Гума |
| Вісь установки: | Передня |
| Сторона установки: | Зліва / Зправа |

### ЗАСТОСУВАННЯ:

CITROËN, FIAT, PEUGEOT

BC0906

## ВТУЛКА ЗАДНЬОЇ РЕСОРИ, ПЕРЕДНЯ

www.bcguma.ua/auto/BC0906

| | |
|---|---|
| Артикул: | BC0906 |
| GTIN-13: | 4823101801644 |
| Номери інших виробників (OEM): | 1304641080; 513173 |
| Вага, г: | 356 |
| Необхідна кількість: | 2 |
| Деталей в упаковці: | 1 |
| Зовнішній діаметр, мм: | 51.0 |
| Внутрішній діаметр, мм: | 16.0 |
| Товщина, мм: | 87.0 |
| Матеріал: | Гума / метал |
| Вісь установки: | Задня Передня |
| Сторона установки: | Зліва / Зправа |



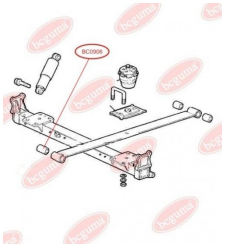

### ЗАСТОСУВАННЯ:

CITROËN, FIAT, PEUGEOT

BC0907





## ВТУЛКА СТАБІЛІЗАТОРА

www.bcguma.ua/auto/BC0907

| | |
|---|---|
| Артикул: | BC0907 |
| GTIN-13: | 4823101801651 |
| Номери інших виробників (OEM): | 4339248; 356108; 4339248; 356108 |
| Вага, г: | 35 |
| Необхідна кількість: | 2 |
| Деталей в упаковці: | 1 |
| Зовнішній діаметр, мм: | 48.0 |
| Внутрішній діаметр, мм: | 22.0 |
| Товщина, мм: | 25.0 |
| Матеріал: | Гума |
| Вісь установки: | Передня |
| Сторона установки: | Зліва / Зправа |

## ЗАСТОСУВАННЯ:

CITROËN, FIAT, MITSUBISHI, PEUGEOT, VOLVO

BC0908

## САЙЛЕНТБЛОК АМОРТИЗАТОРА ЗАДНЬОГО, ВЕРХНІЙ

www.bcguma.ua/auto/BC0908

| | |
|---|---|
| Артикул: | BC0908 |
| GTIN-13: | 4823101801668 |
| Номери інших виробників (OEM): | 522061; 1472115080 |
| Вага, г: | 89 |
| Необхідна кількість: | 2 |
| Деталей в упаковці: | 1 |
| Зовнішній діаметр, мм: | 34.0 |
| Внутрішній діаметр, мм: | 12.0 |
| Товщина, мм: | 45.0 |
| Матеріал: | Гума / метал |
| Вісь установки: | Задня |
| Сторона установки: | Зліва / Зправа |



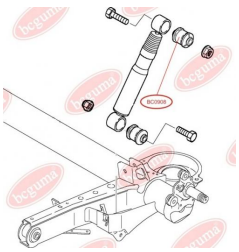

## ЗАСТОСУВАННЯ:

CITROËN, FIAT, LANCIA, OPEL, PEUGEOT, SEAT, VAUXHALL, VW

**BC0909**



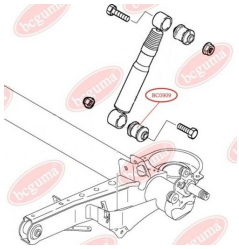

## САЙЛЕНТБЛОК АМОРТИЗАТОРА ЗАДНЬОГО, НИЖНІЙ

www.bcguma.ua/auto/BC0909

| | |
|---|---|
| Артикул: | BC0909 |
| GTIN-13: | 4823101801675 |
| Номери інших виробників (OEM): | 522062; 1472116080 |
| Вага, г: | 93 |
| Необхідна кількість: | 2 |
| Деталей в упаковці: | 1 |
| Зовнішній діаметр, мм: | 35.5 |
| Внутрішній діаметр, мм: | 12.0 |
| Товщина, мм: | 45.0 |
| Матеріал: | Гума / метал |
| Вісь установки: | Задня |
| Сторона установки: | Зліва / Зправа |

### ЗАСТОСУВАННЯ:

CITROËN, FIAT, LANCIA, OPEL, PEUGEOT, SEAT, VAUXHALL, VW

**BC0910**

## ВТУЛКА ЗАДНЬОГО АМОРТИЗАТОРА НИЖНЯ

www.bcguma.ua/auto/BC0910

| | |
|---|---|
| Артикул: | BC0910 |
| GTIN-13: | 4823101801682 |
| Номери інших виробників (OEM): | 51725173; 51713238; 51738251; 51738252; 51735982; 51770807; 51755353; 51906053; 51883458; 51879968; 51815192; 51858711; 51819223; 51810129; 51714758; 46821495; 46799280; 46820858; 46847763; 51714755; 46789873; 51755255 |
| Вага, г: | 37 |
| Необхідна кількість: | 2 |
| Деталей в упаковці: | 1 |
| Зовнішній діаметр, мм: | 41.5 |
| Внутрішній діаметр, мм: | 19.5 |
| Товщина, мм: | 38.5 |
| Матеріал: | Гума |
| Вісь установки: | Задня |
| Сторона установки: | Зліва / Зправа |



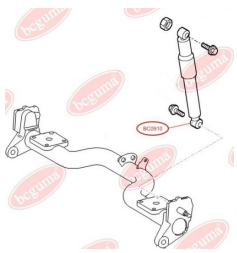

### ЗАСТОСУВАННЯ:

AUDI, CITROËN, FIAT, OPEL, PEUGEOT, VW

BC09101



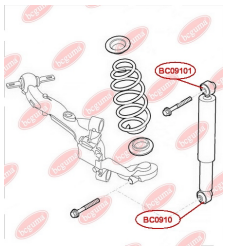


## ВТУЛКА ЗАДНЬОГО АМОРТИЗАТОРА, ВЕРХНЯ

www.bcguma.ua/auto/BC09101

| | |
|---|---|
| Артикул: | BC09101 |
| GTIN-13: | 4823101805024 |
| Номери інших виробників (OEM): | 51810129; 51819223; 51858711; 51815192; 51879968; 51883458; 51906053 |
| Вага, г: | 142 |
| Необхідна кількість: | 2 |
| Деталей в упаковці: | 1 |
| Зовнішній діаметр, мм: | 41.6 |
| Внутрішній діаметр, мм: | 12.0 |
| Товщина, мм: | 48.0 |
| Матеріал: | Метал / Гума |
| Вісь установки: | Задня |
| Сторона установки: | Зліва / Зправа |

## ЗАСТОСУВАННЯ:

FIAT, OPEL

BC0911

## ВТУЛКА ЗАДНЬОГО АМОРТИЗАТОРА, ВЕРХНЯ (ПЛАСТИК)

www.bcguma.ua/auto/BC0911

| | |
|---|---|
| Артикул: | BC0911 |
| GTIN-13: | 4823101801699 |
| Номери інших виробників (OEM): | 46824682; 46825166; 51714754; 46749274 |
| Вага, г: | 69 |
| Необхідна кількість: | 2 |
| Деталей в упаковці: | 1 |
| Зовнішній діаметр, мм: | 42.0 |
| Внутрішній діаметр, мм: | 14.0 |
| Товщина, мм: | 32.0 |
| Матеріал: | Поліамід / резина / метал |
| Вісь установки: | Задня |
| Сторона установки: | Зліва / Зправа |



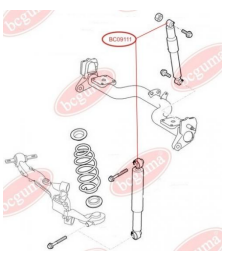

## ЗАСТОСУВАННЯ:

FIAT

BC09111



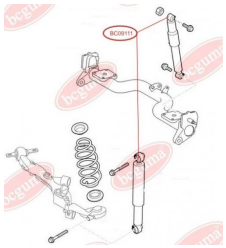

## ВТУЛКА ЗАДНЬОГО АМОРТИЗАТОРА, ВЕРХНЯ (МЕТАЛ)

www.bcguma.ua/auto/BC09111

| | |
|---|---|
| Артикул: | BC09111 |
| GTIN-13: | 4823101801705 |
| Номери інших виробників (OEM): | 51714754; 46749274; 46824682; 46825166 |
| Вага, г: | 101 |
| Необхідна кількість: | 2 |
| Деталей в упаковці: | 1 |
| Зовнішній діаметр, мм: | 42.0 |
| Внутрішній діаметр, мм: | 14.0 |
| Товщина, мм: | 32.0 |
| Матеріал: | Гума / метал |
| Вісь установки: | Задня |
| Сторона установки: | Зліва / Зправа |

### ЗАСТОСУВАННЯ:

FIAT

BC0912

## ВТУЛКА ЗАДНЬОЇ РЕСОРИ, ЗАДНЯ

www.bcguma.ua/auto/BC0912

| | |
|---|---|
| Артикул: | BC0912 |
| GTIN-13: | 4823101801712 |
| Номери інших виробників (OEM): | 46473041 |
| Вага, г: | 106 |
| Необхідна кількість: | 2 |
| Деталей в упаковці: | 1 |
| Зовнішній діаметр, мм: | 35.0 |
| Внутрішній діаметр, мм: | 14.0 |
| Товщина, мм: | 77.0 |
| Матеріал: | Гума / метал |
| Вісь установки: | Задня |
| Сторона установки: | Зліва / Зправа |



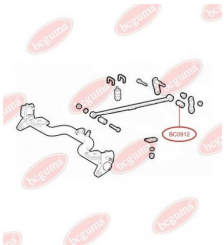

### ЗАСТОСУВАННЯ:

FIAT

BC0913



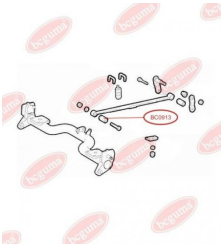

## ВТУЛКА ЗАДНЬОЇ РЕСОРИ, ПЕРЕДНЯ

www.bcguma.ua/auto/BC0913

| | |
|---|---|
| Артикул: | BC0913 |
| GTIN-13: | 4823101801729 |
| Номери інших виробників (OEM): | 46767261 |
| Вага, г: | 522 |
| Необхідна кількість: | 2 |
| Деталей в упаковці: | 1 |
| Зовнішній діаметр, мм: | 56.0 |
| Внутрішній діаметр, мм: | 16.2 |
| Товщина, мм: | 77.0 |
| Матеріал: | Гума / метал |
| Вісь установки: | Задня |
| Сторона установки: | Зліва / Зправа |

## ЗАСТОСУВАННЯ:

FIAT

BC0914

## ПОДУШКА ПЕРЕДНЬОГО СТАБІЛІЗАТОРА, АРМОВАНА "BAD ROADS"

www.bcguma.ua/auto/BC0914

| | |
|---|---|
| Артикул: | BC0914 |
| GTIN-13: | 4823101801736 |
| Номери інших виробників (OEM): | 5081Q3; 1440177280; 1440177280 |
| Вага, г: | 58 |
| Необхідна кількість: | 2 |
| Деталей в упаковці: | 1 |
| Зовнішній діаметр, мм: | 40.0 |
| Внутрішній діаметр, мм: | 24.5 |
| Товщина, мм: | 41.0 |
| Матеріал: | Гума |
| Вісь установки: | Передня |
| Сторона установки: | Зліва / Зправа |




## ЗАСТОСУВАННЯ:

CITROËN, FIAT, PEUGEOT

BC09141



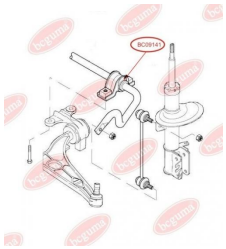

## ПОДУШКА ПЕРЕДНЬОГО СТАБІЛІЗАТОРА, НЕАРМОВАНА

www.bcguma.ua/auto/BC09141

| | |
|---|---|
| Артикул: | BC09141 |
| GTIN-13: | 4823101801743 |
| Номери інших виробників (OEM): | 1440177280; 1440177280; 5081Q3 |
| Вага, г: | 45 |
| Необхідна кількість: | 2 |
| Деталей в упаковці: | 1 |
| Зовнішній діаметр, мм: | 40.0 |
| Внутрішній діаметр, мм: | 24.0 |
| Товщина, мм: | 41.0 |
| Матеріал: | Гума |
| Вісь установки: | Передня |
| Сторона установки: | Зліва / Зправа |

### ЗАСТОСУВАННЯ:

CITROËN, FIAT, PEUGEOT

BC0915

## САЙЛЕНТБЛОК ПЕРЕДНЬОГО ВАЖЕЛЯ, ПЕРЕДНІЙ

www.bcguma.ua/auto/BC0915

| | |
|---|---|
| Артикул: | BC0915 |
| GTIN-13: | 4823101801750 |
| Номери інших виробників (OEM): | 1313084080; 1312317080; 1317389080; 1333755080; 1322663080; 1322664080; 1317389080; 1312317080; 3521K4; 1313083080; 3520P6 |
| Вага, г: | 219 |
| Необхідна кількість: | 2 |
| Деталей в упаковці: | 1 |
| Зовнішній діаметр, мм: | 45.5 |
| Внутрішній діаметр, мм: | 22.8 |
| Товщина, мм: | 50.0 |
| Матеріал: | Гума / метал |
| Вісь установки: | Передня |
| Сторона установки: | Зліва / Зправа |



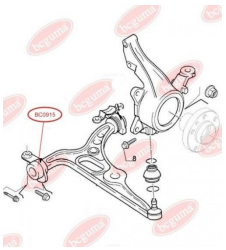

### ЗАСТОСУВАННЯ:

CITROËN, FIAT, LANCIA, PEUGEOT, VW

BC0916



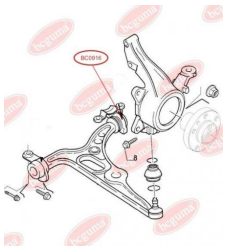

## САЙЛЕНТБЛОК ПЕРЕДНЬОГО ВАЖЕЛЯ, ЗАДНІЙ

www.bcguma.ua/auto/BC0916

| | |
|---|---|
| Артикул: | BC0916 |
| GTIN-13: | 4823101801767 |
| Номери інших виробників (OEM): | 1497407080; 93501488; 1346385080; 3521N9 |
| Вага, г: | 212 |
| Необхідна кількість: | 2 |
| Деталей в упаковці: | 1 |
| Зовнішній діаметр, мм: | - |
| Внутрішній діаметр, мм: | 22.9 |
| Товщина, мм: | 50.0 |
| Матеріал: | Гума / метал |
| Вісь установки: | Передня |
| Сторона установки: | Зліва / Зправа |

### ЗАСТОСУВАННЯ:

CITROËN, FIAT, LANCIA, PEUGEOT, TOYOTA

BC0917

## САЙЛЕНТБЛОК ЗАДНЬОЇ БАЛКИ

www.bcguma.ua/auto/BC0917

| | |
|---|---|
| Артикул: | BC0917 |
| GTIN-13: | 4823101801774 |
| Номери інших виробників (OEM): | 515261; 1479759080 |
| Вага, г: | 238 |
| Необхідна кількість: | 2 |
| Деталей в упаковці: | 1 |
| Зовнішній діаметр, мм: | 46.5 |
| Внутрішній діаметр, мм: | 12.2 |
| Товщина, мм: | 60.0 |
| Матеріал: | Гума / метал |
| Вісь установки: | Задня Передня |
| Сторона установки: | Зліва / Зправа |

### ЗАСТОСУВАННЯ:

CITROËN, FIAT, LANCIA, PEUGEOT



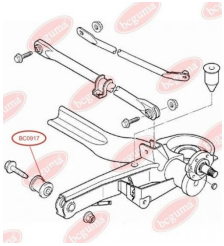

**BC0918**



## САЙЛЕНТБЛОК ПЕРЕДНЬОГО ВАЖЕЛЯ, ПЕРЕДНІЙ

www.bcguma.ua/auto/BC0918

| | |
|---|---|
| Артикул: | BC0918 |
| GTIN-13: | 4823101801781 |
| Номери інших виробників (OEM): | 46421522 |
| Вага, г: | 122 |
| Необхідна кількість: | 2 |
| Деталей в упаковці: | 1 |
| Зовнішній діаметр, мм: | 30.0 |
| Внутрішній діаметр, мм: | 12.0 |
| Товщина, мм: | 55.0 |
| Матеріал: | Гума / метал |
| Вісь установки: | Передня |
| Сторона установки: | Зліва / Зправа |

### ЗАСТОСУВАННЯ:

FIAT

**BC0919**

## САЙЛЕНТБЛОК ПЕРЕДНЬОГО ВАЖЕЛЯ, ЗАДНІЙ

www.bcguma.ua/auto/BC0919

| | |
|---|---|
| Артикул: | BC0919 |
| GTIN-13: | 4823101801811 |
| Номери інших виробників (OEM): | 3520S0S2; 50705197; 1352228080; 1352227080; 1352226080; 1352225080; 3521P2S2; 3521P1S2; 3521P2; 3520S1S2; 3520S1; 3520S0; 3521P2; 3520S0; 3521P1; 3521P1; 3520S1 |
| Вага, г: | 337 |
| Необхідна кількість: | 2 |
| Деталей в упаковці: | 1 |
| Зовнішній діаметр, мм: | 75.0 |
| Внутрішній діаметр, мм: | 19.0 |
| Товщина, мм: | 76.0 |
| Матеріал: | Гума / метал |
| Вісь установки: | Задня Передня |
| Сторона установки: | Зліва / Зправа |



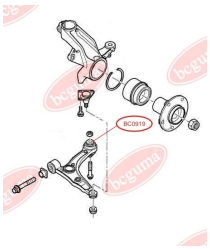

### ЗАСТОСУВАННЯ:

CITROËN, FIAT, PEUGEOT, RENAULT

**BC0920**



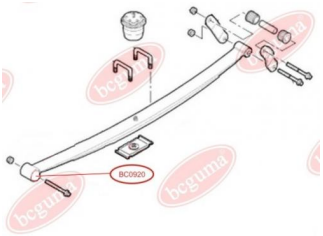

## ВТУЛКА РЕСОРИ, ПЕРЕДНЯ

www.bcguma.ua/auto/BC0920

| | |
|---|---|
| Артикул: | BC0920 |
| GTIN-13: | 4823101801798 |
| Номери інших виробників (OEM): | 13527988 |
| Вага, г: | 669 |
| Необхідна кількість: | - |
| Деталей в упаковці: | 1 |
| Зовнішній діаметр, мм: | 65.5 |
| Внутрішній діаметр, мм: | 16.0 |
| Товщина, мм: | 87.0 |
| Матеріал: | Гума / метал |
| Вісь установки: | Задня Передня |
| Сторона установки: | Зліва / Зправа |

## ЗАСТОСУВАННЯ:

FIAT

**BC0921**

## САЙЛЕНТБЛОК ПЕРЕДНЬОГО ВАЖЕЛЯ, ПЕРЕДНІЙ

www.bcguma.ua/auto/BC0921

| | |
|---|---|
| Артикул: | BC0921 |
| GTIN-13: | 4823101801804 |
| Номери інших виробників (OEM): | 1352225080; 3521P2S1; 3521P1S1; 3521P2; 3521P1; 3520S1S1; 3520S0S1; 3520S1; 3520S0; 1352228080; 50705198; 1352226080; 3520S0; 3520S1; 3521P1; 3521P2; 1352227080 |
| Вага, г: | 265 |
| Необхідна кількість: | 2 |
| Деталей в упаковці: | 1 |
| Зовнішній діаметр, мм: | 60.0 |
| Внутрішній діаметр, мм: | 19.0 |
| Товщина, мм: | 65.0 |
| Матеріал: | Гума / метал |
| Вісь установки: | Передня |
| Сторона установки: | Зліва / Зправа |



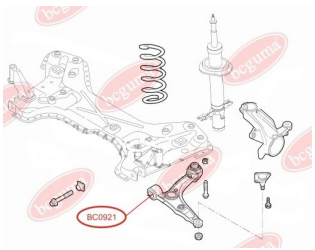

## ЗАСТОСУВАННЯ:

CITROËN, FIAT, PEUGEOT, RENAULT

BC0923



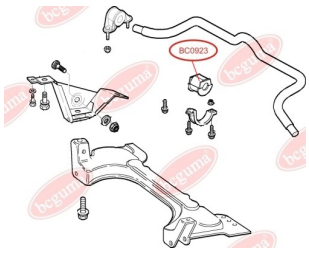

## ПОДУШКА (ВТУЛКА) ПЕРЕДНЬОГО СТАБІЛІЗАТРА

www.bcguma.ua/auto/BC0923

| | |
|---|---|
| Артикул: | BC0923 |
| GTIN-13: | 4823101801248 |
| Номери інших виробників (OEM): | 46790552; 46738807; 46738808 |
| Вага, г: | 41 |
| Необхідна кількість: | 2 |
| Деталей в упаковці: | 1 |
| Зовнішній діаметр, мм: | - |
| Внутрішній діаметр, мм: | 23.0 |
| Товщина, мм: | 50.0 |
| Матеріал: | Гума |
| Вісь установки: | Передня |
| Сторона установки: | Зліва / Зправа |

### ЗАСТОСУВАННЯ:

FIAT

BC0924

## САЙЛЕНТБЛОК ЗАДНЬОЇ БАЛКИ, ПОСИЛЕНИЙ "BAD ROADS"

www.bcguma.ua/auto/BC0924

| | |
|---|---|
| Артикул: | BC0924 |
| GTIN-13: | 4823101801828 |
| Номери інших виробників (OEM): | 5131F4; 1400171280 |
| Вага, г: | 313 |
| Необхідна кількість: | 2 |
| Деталей в упаковці: | 1 |
| Зовнішній діаметр, мм: | 68.0 |
| Внутрішній діаметр, мм: | 16.0 |
| Товщина, мм: | 70.0 |
| Матеріал: | Гума / метал |
| Вісь установки: | Задня |
| Сторона установки: | Зліва / Зправа |




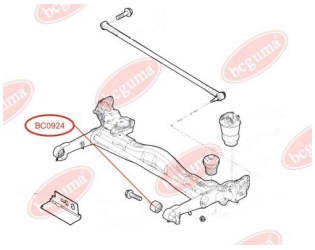

### ЗАСТОСУВАННЯ:

CITROËN, FIAT, PEUGEOT

BC0925



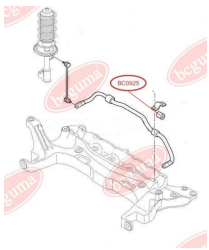

## ПОДУШКА ПЕРЕДНЬОГО СТАБІЛІЗАТРА

www.bcguma.ua/auto/BC0925

| | |
|---|---|
| Артикул: | BC0925 |
| GTIN-13: | 4823101801835 |
| Номери інших виробників (OEM): | 51785488; 51785488; 5094E5 |
| Вага, г: | 68 |
| Необхідна кількість: | 2 |
| Деталей в упаковці: | 1 |
| Зовнішній діаметр, мм: | - |
| Внутрішній діаметр, мм: | 20.0 |
| Товщина, мм: | 46.0 |
| Матеріал: | Гума |
| Вісь установки: | Передня |
| Сторона установки: | Зліва / Зправа |

### ЗАСТОСУВАННЯ:

CITROËN, FIAT, PEUGEOT

BC0926

## САЙЛЕНТБЛОК ВАЖЕЛЯ ЗАДНІЙ

www.bcguma.ua/auto/BC0926

| | |
|---|---|
| Артикул: | BC0926 |
| GTIN-13: | 4823101801842 |
| Номери інших виробників (OEM): | 352377; 352392 |
| Вага, г: | 226 |
| Необхідна кількість: | 2 |
| Деталей в упаковці: | 1 |
| Зовнішній діаметр, мм: | 55.0 |
| Внутрішній діаметр, мм: | 14.0 |
| Товщина, мм: | 49.0 |
| Матеріал: | Гума / метал |
| Вісь установки: | Задня Передня |
| Сторона установки: | Зліва / Зправа |



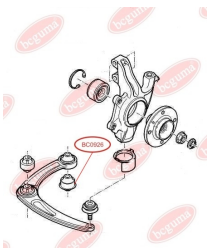

### ЗАСТОСУВАННЯ:

ACURA, CITROËN, HONDA, NISSAN, OPEL, PEUGEOT, VAUXHALL

BC0927



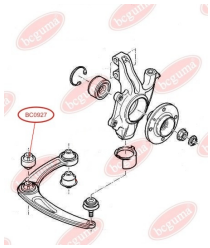

## САЙЛЕНТБЛОК ВАЖЕЛЯ ПЕРЕДНІЙ

www.bcguma.ua/auto/BC0927

| | |
|---|---|
| Артикул: | BC0927 |
| GTIN-13: | 4823101801859 |
| Номери інших виробників (OEM): | 3523AJ; 352391 |
| Вага, г: | 289 |
| Необхідна кількість: | 2 |
| Деталей в упаковці: | 1 |
| Зовнішній діаметр, мм: | 55.0 |
| Внутрішній діаметр, мм: | 14.0 |
| Товщина, мм: | 56.2 |
| Матеріал: | Гума / метал |
| Вісь установки: | Передня |
| Сторона установки: | Зліва / Зправа |

### ЗАСТОСУВАННЯ:

CITROËN, NISSAN, PEUGEOT

BC0928

## САЙЛЕНТБЛОК ЗАДНЬОЇ БАЛКИ

www.bcguma.ua/auto/BC0928

| | |
|---|---|
| Артикул: | BC0928 |
| GTIN-13: | 4823101801866 |
| Номери інших виробників (OEM): | 5131H1; 9681017080 |
| Вага, г: | 327 |
| Необхідна кількість: | 2 |
| Деталей в упаковці: | 1 |
| Зовнішній діаметр, мм: | 82.0 |
| Внутрішній діаметр, мм: | 14.0 |
| Товщина, мм: | 78.0 |
| Матеріал: | Полімерний матеріал |
| Вісь установки: | Задня |
| Сторона установки: | Зліва / Зправа |



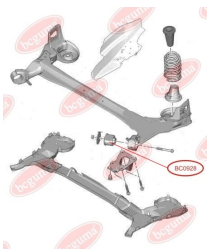

### ЗАСТОСУВАННЯ:

CITROËN, PEUGEOT

**BC0929**



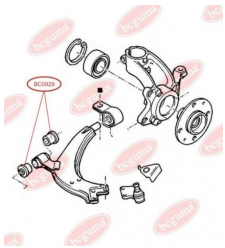

## САЙЛЕНТБЛОК ПЕРЕДНЬОГО ВАЖЕЛЯ

www.bcguma.ua/auto/BC0929

| | |
|---|---|
| Артикул: | BC0929 |
| GTIN-13: | 4823101801873 |
| Номери інших виробників (OEM): | 3520H5; 96110483; 96111043 |
| Вага, г: | 93 |
| Необхідна кількість: | 4 |
| Деталей в упаковці: | 1 |
| Зовнішній діаметр, мм: | 33.0 |
| Внутрішній діаметр, мм: | 12.0 |
| Товщина, мм: | 31.0 |
| Матеріал: | Гума / метал |
| Вісь установки: | Передня |
| Сторона установки: | Зліва / Зправа |

### ЗАСТОСУВАННЯ:

CITROËN, PEUGEOT

**BC0930**

## САЙЛЕНТБЛОК ВАЖЕЛЯ ПІДВІСКИ ПЕРЕДНІЙ

www.bcguma.ua/auto/BC0930

| | |
|---|---|
| Артикул: | BC0930 |
| GTIN-13: | 4823101801880 |
| Номери інших виробників (OEM): | 55700751; 51839040; 51839039; 51895367SK2; 51895366SK2; 3521V5; 51895367; 3520Y4; 55700751; 51895366 |
| Вага, г: | 289 |
| Необхідна кількість: | 2 |
| Деталей в упаковці: | 1 |
| Зовнішній діаметр, мм: | 72.5 |
| Внутрішній діаметр, мм: | 12.0 |
| Товщина, мм: | 66.0 |
| Матеріал: | Полімерний матеріал |
| Вісь установки: | Задня Передня |
| Сторона установки: | Зліва / Зправа |



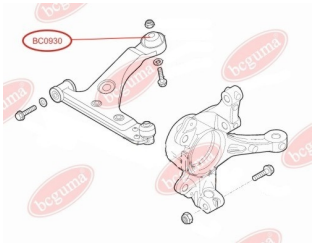

### ЗАСТОСУВАННЯ:

ALFA ROMEO, CITROËN, FIAT, OPEL, PEUGEOT, SEAT, SKODA, VAUXHALL

**BC0932**



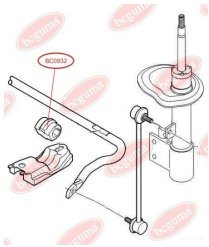

## ПОДУШКА (ВТУЛКА) ПЕРЕДНЬОГО СТАБІЛІЗАТОРА ПІДВІСКИ

www.bcguma.ua/auto/BC0932

| | |
|---|---|
| Артикул: | BC0932 |
| GTIN-13: | 4823101801897 |
| Номери інших виробників (OEM): | 5094E3; 509489 |
| Вага, г: | 68 |
| Необхідна кількість: | 2 |
| Деталей в упаковці: | 1 |
| Зовнішній діаметр, мм: | - |
| Внутрішній діаметр, мм: | 23.0 |
| Товщина, мм: | 50.0 |
| Матеріал: | Гума / метал |
| Вісь установки: | Передня |
| Сторона установки: | Зліва / Зправа |

### ЗАСТОСУВАННЯ:

ALFA ROMEO, CITROËN, DACIA, DAF, FIAT, LANCIA, LAND ROVER, PEUGEOT, RENAULT, SAAB, VAUXHALL, VOLVO, VW

**BC0933**

## ПОДУШКА (ВТУЛКА) ПЕРЕДНЬОГО СТАБІЛІЗАТОРА ПІДВІСКИ

www.bcguma.ua/auto/BC0933

| | |
|---|---|
| Артикул: | BC0933 |
| GTIN-13: | 4823101801903 |
| Номери інших виробників (OEM): | 9685720080; 5094E4 |
| Вага, г: | 67 |
| Необхідна кількість: | 2 |
| Деталей в упаковці: | 1 |
| Зовнішній діаметр, мм: | - |
| Внутрішній діаметр, мм: | 24.0 |
| Товщина, мм: | 50.0 |
| Матеріал: | Гума / метал |
| Вісь установки: | Передня |
| Сторона установки: | Зліва / Зправа |





### ЗАСТОСУВАННЯ:

CITROËN, PEUGEOT

BC0934





## ПОДУШКА (ВТУЛКА) ПЕРЕДНЬОГО СТАБІЛІЗАТОРА ПІДВІСКИ

www.bcguma.ua/auto/BC0934

| | |
|---|---|
| Артикул: | BC0934 |
| GTIN-13: | 4823101801910 |
| Номери інших виробників (OEM): | 9687266780; 5094E6 |
| Вага, г: | 67 |
| Необхідна кількість: | 2 |
| Деталей в упаковці: | 1 |
| Зовнішній діаметр, мм: | - |
| Внутрішній діаметр, мм: | 24.5 |
| Товщина, мм: | 50.0 |
| Матеріал: | Гума / метал |
| Вісь установки: | Передня |
| Сторона установки: | Зліва / Зправа |

## ЗАСТОСУВАННЯ:

CITROËN, PEUGEOT

BC0935

## ПОДУШКА (ВТУЛКА) ПЕРЕДНЬОГО СТАБІЛІЗАТОРА ПІДВІСКИ

www.bcguma.ua/auto/BC0935

| | |
|---|---|
| Артикул: | BC0935 |
| GTIN-13: | 4823101801927 |
| Номери інших виробників (OEM): | 5094E7; 9685719880; 9687266880 |
| Вага, г: | 67 |
| Необхідна кількість: | 2 |
| Деталей в упаковці: | 1 |
| Зовнішній діаметр, мм: | - |
| Внутрішній діаметр, мм: | 25.0 |
| Товщина, мм: | 50.0 |
| Матеріал: | Гума / метал |
| Вісь установки: | Передня |
| Сторона установки: | Зліва / Зправа |





## ЗАСТОСУВАННЯ:

CITROËN, PEUGEOT

BC0937



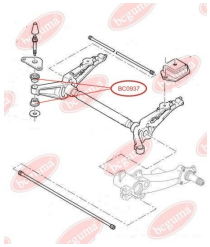

## САЙЛЕНТБЛОК БАЛКИ МОСТА, ПОСИЛЕНИЙ "BAD ROADS"

www.bcguma.ua/auto/BC0937

| | |
|---|---|
| Артикул: | BC0937 |
| GTIN-13: | 4823101801934 |
| Номери інших виробників (OEM): | 513147S1; 513147S; 513147 |
| Вага, г: | 85 |
| Необхідна кількість: | 2 |
| Деталей в упаковці: | 1 |
| Зовнішній діаметр, мм: | 46.0 |
| Внутрішній діаметр, мм: | 12.0 |
| Товщина, мм: | 30.0 |
| Матеріал: | Гума / метал |
| Вісь установки: | Задня Передня |
| Сторона установки: | Зліва / Зправа |

### ЗАСТОСУВАННЯ:

CITROËN, PEUGEOT, VOLVO

BC0938

## САЙЛЕНТБЛОК ПЕРЕДНЬОГО ВАЖЕЛЯ ПІДВІСКИ

www.bcguma.ua/auto/BC0938

| | |
|---|---|
| Артикул: | BC0938 |
| GTIN-13: | 4823101801941 |
| Номери інших виробників (OEM): | 51810664; 51810665 |
| Вага, г: | 227 |
| Необхідна кількість: | 2 |
| Деталей в упаковці: | 1 |
| Зовнішній діаметр, мм: | 42.4 |
| Внутрішній діаметр, мм: | 12.1 |
| Товщина, мм: | 67.3 |
| Матеріал: | Гума / метал |
| Вісь установки: | Передня |
| Сторона установки: | Зліва / Зправа |



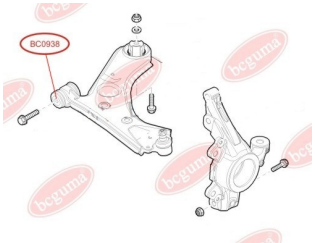

### ЗАСТОСУВАННЯ:

ALFA ROMEO, CITROËN, FIAT, OPEL, PEUGEOT, VAUXHALL

BC0939



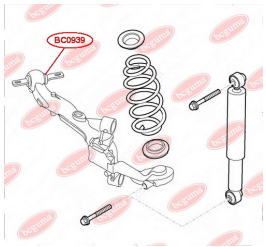


## САЙЛЕНТБЛОК ВАЖЕЛЯ ЗАДНІЙ

www.bcguma.ua/auto/BC0939

| | |
|---|---|
| Артикул: | BC0939 |
| GTIN-13: | 4823101801958 |
| Номери інших виробників (OEM): | 51930336 |
| Вага, г: | 873 |
| Необхідна кількість: | 2 |
| Деталей в упаковці: | 1 |
| Зовнішній діаметр, мм: | 50.0 |
| Внутрішній діаметр, мм: | - |
| Товщина, мм: | 220.0 |
| Матеріал: | Гума / метал |
| Вісь установки: | Задня |
| Сторона установки: | Зліва / Зправа |

### ЗАСТОСУВАННЯ:

FIAT

BC0940

## САЙЛЕНТБЛОК ЗАДНЬОЇ БАЛКИ, ПОСИЛЕНИЙ "BAD ROADS"

www.bcguma.ua/auto/BC0940

| | |
|---|---|
| Артикул: | BC0940 |
| GTIN-13: | 4823101801965 |
| Номери інших виробників (OEM): | 5131A4 |
| Вага, г: | 276 |
| Необхідна кількість: | 2 |
| Деталей в упаковці: | 1 |
| Зовнішній діаметр, мм: | 72.0 |
| Внутрішній діаметр, мм: | 12.2 |
| Товщина, мм: | 82.0 |
| Матеріал: | Полімерний матеріал |
| Вісь установки: | Задня |
| Сторона установки: | Зліва / Зправа |




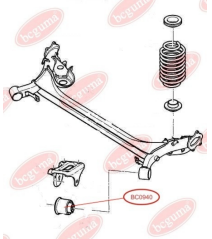

### ЗАСТОСУВАННЯ:

CITROËN, PEUGEOT

BC0941



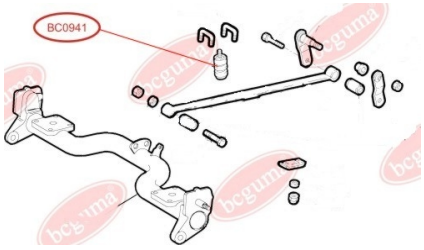


## ВІДБІЙНИК АМОРТИЗАТОРА

www.bcguma.ua/auto/BC0941

| | |
|---|---|
| Артикул: | BC0941 |
| GTIN-13: | 4823101801972 |
| Номери інших виробників (OEM): | 46751547 |
| Вага, г: | 669 |
| Необхідна кількість: | - |
| Деталей в упаковці: | 1 |
| Зовнішній діаметр, мм: | - |
| Внутрішній діаметр, мм: | - |
| Товщина, мм: | 130.0 |
| Матеріал: | Гума / метал |
| Вісь установки: | Задня |
| Сторона установки: | - |

### ЗАСТОСУВАННЯ:

FIAT

BC0942

## ВТУЛКА ПЕРЕДНЬОГО СТАБІЛІЗАТОРА, ЗОВНІШНЯ

www.bcguma.ua/auto/BC0942

| | |
|---|---|
| Артикул: | BC0942 |
| GTIN-13: | 4823101806311 |
| Номери інших виробників (OEM): | 51744226; 46777764; 46841320; 51713088 |
| Вага, г: | 33 |
| Необхідна кількість: | 2 |
| Деталей в упаковці: | 1 |
| Зовнішній діаметр, мм: | 34.0 |
| Внутрішній діаметр, мм: | 12.0 |
| Товщина, мм: | 29.0 |
| Матеріал: | Гума |
| Вісь установки: | Передня |
| Сторона установки: | Зліва / Зправа |



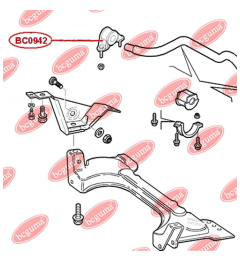


### ЗАСТОСУВАННЯ:

FIAT

**BC0943**



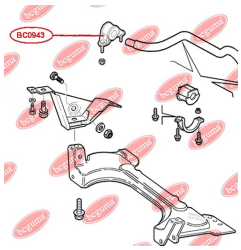

## ВТУЛКА ПЕРЕДНЬОГО СТАБІЛІЗАТОРА, ЗОВНІШНЯ

www.bcguma.ua/auto/BC0943

| | |
|---|---|
| Артикул: | BC0943 |
| GTIN-13: | 4823101806557 |
| Номери інших виробників (OEM): | 51744226; 46777764; 46841320; 51713088 |
| Вага, г: | 105 |
| Необхідна кількість: | 2 |
| Деталей в упаковці: | 1 |
| Зовнішній діаметр, мм: | 34.0 |
| Внутрішній діаметр, мм: | 12.0 |
| Товщина, мм: | 29.0 |
| Матеріал: | Гума |
| Вісь установки: | Передня |
| Сторона установки: | Зліва / Зправа |

### ЗАСТОСУВАННЯ:

FIAT

**BC1001**

## САЙЛЕНТБЛОК ПЕРЕДНЬОГО ВАЖЕЛЯ

www.bcguma.ua/auto/BC1001

| | |
|---|---|
| Артикул: | BC1001 |
| GTIN-13: | 4823101801989 |
| Номери інших виробників (OEM): | 7700302115; 7700302116; 4500091; 5445000QAA; 09160391; 9160391 |
| Вага, г: | 194 |
| Необхідна кількість: | 2 |
| Деталей в упаковці: | 1 |
| Зовнішній діаметр, мм: | 49.0 |
| Внутрішній діаметр, мм: | 22.0 |
| Товщина, мм: | 60.0 |
| Матеріал: | Гума / метал |
| Вісь установки: | Передня |
| Сторона установки: | Зліва / Зправа |



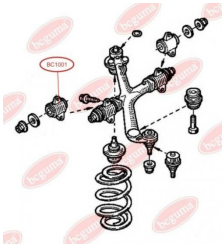

### ЗАСТОСУВАННЯ:

NISSAN, OPEL, RENAULT, VAUXHALL

BC1002



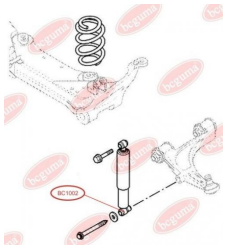

## ВТУЛКА АМОРТИЗАТОРА, НИЖНЯ

www.bcguma.ua/auto/BC1002

| | |
|---|---|
| Артикул: | BC1002 |
| GTIN-13: | 4823101801996 |
| Номери інших виробників (OEM): | 8200024946; 7700310737; 4402986; 4500240; 5611100QAA |
| Вага, г: | 124 |
| Необхідна кількість: | 2 |
| Деталей в упаковці: | 1 |
| Зовнішній діаметр, мм: | 35.5 |
| Внутрішній діаметр, мм: | 14.2 |
| Товщина, мм: | 52.0 |
| Матеріал: | Гума / метал |
| Вісь установки: | Передня |
| Сторона установки: | Зліва / Зправа |

### ЗАСТОСУВАННЯ:

FORD, NISSAN, OPEL, RENAULT, VAUXHALL

BC1003

## ВТУЛКА ПЕРЕДНЬОГО АМОРТИЗАТОРА, ВЕРХНЯ

www.bcguma.ua/auto/BC1003

| | |
|---|---|
| Артикул: | BC1003 |
| GTIN-13: | 4823101802009 |
| Номери інших виробників (OEM): | 4500240; 4402986; 8200024946; 7700310737; 5611100QAA |
| Вага, г: | 45 |
| Необхідна кількість: | 2 |
| Деталей в упаковці: | 1 |
| Зовнішній діаметр, мм: | 29.0 |
| Внутрішній діаметр, мм: | 12.0 |
| Товщина, мм: | 32.0 |
| Матеріал: | Гума / метал |
| Вісь установки: | Передня |
| Сторона установки: | Зліва / Зправа |



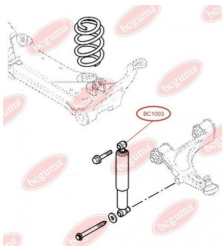

### ЗАСТОСУВАННЯ:

FORD, NISSAN, OPEL, RENAULT, VAUXHALL

BC1004



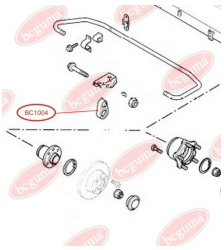

## ТЯГА ЗАДНЬОГО СТАБІЛІЗАТОРА

www.bcguma.ua/auto/BC1004

| | |
|---|---|
| Артикул: | BC1004 |
| GTIN-13: | 4823101802016 |
| Номери інших виробників (OEM): | 7700302278 |
| Вага, г: | 446 |
| Необхідна кількість: | - |
| Деталей в упаковці: | 1 |
| Зовнішній діаметр, мм: | - |
| Внутрішній діаметр, мм: | - |
| Товщина, мм: | - |
| Матеріал: | Гума / метал |
| Вісь установки: | Задня |
| Сторона установки: | Зліва / Зправа |

### ЗАСТОСУВАННЯ:

NISSAN, OPEL, RENAULT, VAUXHALL

BC1101

## ВТУЛКА ЗАДНЬОЇ РЕСОРИ

www.bcguma.ua/auto/BC1101

| | |
|---|---|
| Артикул: | BC1101 |
| GTIN-13: | 4823101802023 |
| Номери інших виробників (OEM): | 7700745896 |
| Вага, г: | 37 |
| Необхідна кількість: | - |
| Деталей в упаковці: | 1 |
| Зовнішній діаметр, мм: | 33.0 |
| Внутрішній діаметр, мм: | 18.0 |
| Товщина, мм: | 48.0 |
| Матеріал: | Гума |
| Вісь установки: | Задня |
| Сторона установки: | Зліва / Зправа |



### ЗАСТОСУВАННЯ:

RENAULT

**BC1102**



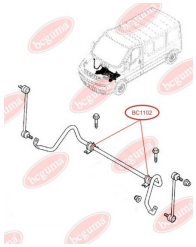

## ПОДУШКА ПЕРЕДНЬОГО СТАБІЛІЗАТОРА

www.bcguma.ua/auto/BC1102

| | |
|---|---|
| Артикул: | BC1102 |
| GTIN-13: | 4823101802030 |
| Номери інших виробників (OEM): | 4418992; 8200845492; 8200048177; 4418991; 4408905; 8200629180 |
| Вага, г: | 70 |
| Необхідна кількість: | 2 |
| Деталей в упаковці: | 1 |
| Зовнішній діаметр, мм: | 41.0 |
| Внутрішній діаметр, мм: | 21.0 |
| Товщина, мм: | 38.0 |
| Матеріал: | Гума |
| Вісь установки: | Передня |
| Сторона установки: | Зліва / Зправа |

### ЗАСТОСУВАННЯ:

NISSAN, OPEL, RENAULT, VAUXHALL

**BC1103**

## САЙЛЕНТБЛОК ПІДРАМНИКА, ПІДСИЛЕНИЙ "BAD ROADS"

www.bcguma.ua/auto/BC1103

| | |
|---|---|
| Артикул: | BC1103 |
| GTIN-13: | 4823101802047 |
| Номери інших виробників (OEM): | 8200034395; 8200626965; 8200734588 |
| Вага, г: | 502 |
| Необхідна кількість: | 2 |
| Деталей в упаковці: | 1 |
| Зовнішній діаметр, мм: | 52.7 |
| Внутрішній діаметр, мм: | 17.0 |
| Товщина, мм: | 78.5 |
| Матеріал: | Гума / метал |
| Вісь установки: | Передня |
| Сторона установки: | Зліва / Зправа |



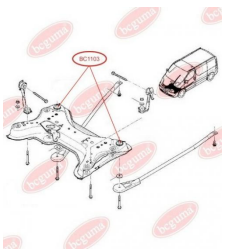

### ЗАСТОСУВАННЯ:

NISSAN, OPEL, RENAULT, VAUXHALL

BC11031




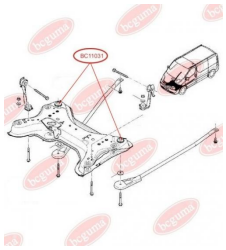

## САЙЛЕНТБЛОК ПІДРАМНИКА (ПЛАСТИК), ПІДСИЛЕНИЙ "BAD ROADS"

www.bcguma.ua/auto/BC11031

| | |
|---|---|
| Артикул: | BC11031 |
| GTIN-13: | 4823101802054 |
| Номери інших виробників (OEM): | 8200034395; 8200626965; 8200734588 |
| Вага, г: | 394 |
| Необхідна кількість: | 2 |
| Деталей в упаковці: | 1 |
| Зовнішній діаметр, мм: | 54.3 |
| Внутрішній діаметр, мм: | 17.0 |
| Товщина, мм: | 78.5 |
| Матеріал: | Поліамід / резина / метал |
| Вісь установки: | Передня |
| Сторона установки: | Зліва / Зправа |

### ЗАСТОСУВАННЯ:

NISSAN, OPEL, RENAULT, VAUXHALL

BC1104

## САЙЛЕНТБЛОК ЗАДНЬОЇ БАЛКИ

www.bcguma.ua/auto/BC1104

| | |
|---|---|
| Артикул: | BC1104 |
| GTIN-13: | 4823101802061 |
| Номери інших виробників (OEM): | 8200431675; 5546600QAA; 8200039132; 4412907; 4417121 |
| Вага, г: | 446 |
| Необхідна кількість: | 2 |
| Деталей в упаковці: | 1 |
| Зовнішній діаметр, мм: | 70.0 |
| Внутрішній діаметр, мм: | 12.5 |
| Товщина, мм: | 70.0 |
| Матеріал: | Гума / метал |
| Вісь установки: | Задня |
| Сторона установки: | Зліва / Зправа |



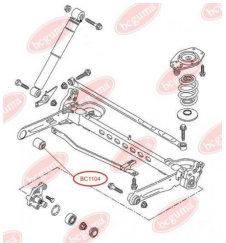

### ЗАСТОСУВАННЯ:

NISSAN, OPEL, RENAULT, VAUXHALL

**BC1105**



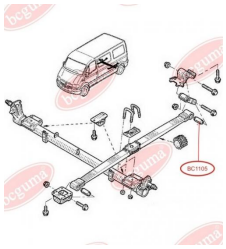

## ВТУЛКА РЕСОРИ

www.bcguma.ua/auto/BC1105

| | |
|---|---|
| Артикул: | BC1105 |
| GTIN-13: | 4823101802078 |
| Номери інших виробників (OEM): | 4500102; 4404592; 8200024454; 5504600QAB |
| Вага, г: | 206 |
| Необхідна кількість: | 2 |
| Деталей в упаковці: | 1 |
| Зовнішній діаметр, мм: | 41.0 |
| Внутрішній діаметр, мм: | 14.2 |
| Товщина, мм: | 77.0 |
| Матеріал: | Гума / метал |
| Вісь установки: | Задня |
| Сторона установки: | Зліва / Зправа |

## ЗАСТОСУВАННЯ:

NISSAN, OPEL, RENAULT, VAUXHALL

**BC11051**

## ВТУЛКА РЕСОРИ

www.bcguma.ua/auto/BC11051

| | |
|---|---|
| Артикул: | BC11051 |
| GTIN-13: | 4823101802085 |
| Номери інших виробників (OEM): | 9112593; 3512900QAB; 7700302151; 4404593; 8200024453 |
| Вага, г: | 179 |
| Необхідна кількість: | 2 |
| Деталей в упаковці: | 1 |
| Зовнішній діаметр, мм: | 41.0 |
| Внутрішній діаметр, мм: | 16.2 |
| Товщина, мм: | 77.0 |
| Матеріал: | Гума / метал |
| Вісь установки: | Задня |
| Сторона установки: | Зліва / Зправа |

## ЗАСТОСУВАННЯ:

FORD, NISSAN, OPEL, RENAULT, VAUXHALL



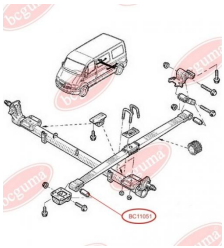

BC1106



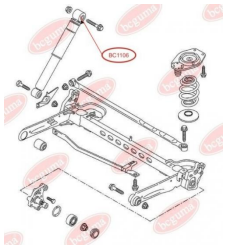

## ВТУЛКА ЗАДНЬОГО АМОРТИЗАТОРА, ВЕРХНЯ, ПОСИЛЕНА "BAD ROADS"

www.bcguma.ua/auto/BC1106

| | |
|---|---|
| Артикул: | BC1106 |
| GTIN-13: | 4823101802092 |
| Номери інших виробників (OEM): | 8200587191; 8200600877; 7701066497; 8200600878; 8200726567; 8200726572; 8200587188; 8200587187; 8200529682; 8200220121; 7701066496; 7701066495; 4408274; 8200046851; 8200206026 |
| Вага, г: | 147 |
| Необхідна кількість: | 2 |
| Деталей в упаковці: | 1 |
| Зовнішній діаметр, мм: | 46.7 |
| Внутрішній діаметр, мм: | 14.2 |
| Товщина, мм: | 49.9 |
| Матеріал: | Гума / метал |
| Вісь установки: | Задня |
| Сторона установки: | Зліва / Зправа |

### ЗАСТОСУВАННЯ:

NISSAN, OPEL, RENAULT, VAUXHALL

BC1107

## ВТУЛКА ЗАДНЬОГО АМОРТИЗАТОРА, НИЖНЯ

www.bcguma.ua/auto/BC1107

| | |
|---|---|
| Артикул: | BC1107 |
| GTIN-13: | 4823101802108 |
| Номери інших виробників (OEM): | 8200726572; 8200600878; 8200587188; 8200220121; 8200587191; 8200726567; 8200587187; 8200529682; 8200046851; 7701066497; 7701066496; 7701066495; 4408274; 8200600877; 8200206026 |
| Вага, г: | 107 |
| Необхідна кількість: | 2 |
| Деталей в упаковці: | 1 |
| Зовнішній діаметр, мм: | 36.0 |
| Внутрішній діаметр, мм: | 14.2 |
| Товщина, мм: | 40.0 |
| Матеріал: | Гума / метал |
| Вісь установки: | Задня |
| Сторона установки: | Зліва / Зправа |



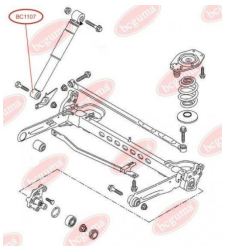

### ЗАСТОСУВАННЯ:

NISSAN, OPEL, RENAULT, VAUXHALL

**BC1108**



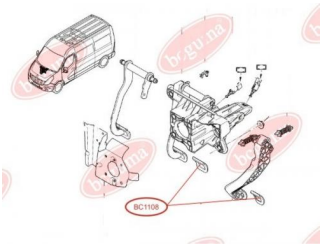

## НАКЛАДКА ПЕДАЛІ, ГУМОВА

www.bcguma.ua/auto/BC1108

| | |
|---|---|
| Артикул: | BC1108 |
| GTIN-13: | 4823101802887 |
| Номери інших виробників (OEM): | 8200183752 |
| Вага, г: | 25 |
| Необхідна кількість: | - |
| Деталей в упаковці: | 1 |
| Зовнішній діаметр, мм: | - |
| Внутрішній діаметр, мм: | - |
| Товщина, мм: | - |
| Матеріал: | Гума |
| Вісь установки: | - |
| Сторона установки: | - |

### ЗАСТОСУВАННЯ:

RENAULT

**BC1109**

## САЙЛЕНТБЛОК ПІДРАМНИКА

www.bcguma.ua/auto/BC1109

| | |
|---|---|
| Артикул: | BC1109 |
| GTIN-13: | 4823101802115 |
| Номери інших виробників (OEM): | 54400EN01A; 54400EN000; 54400EW00B; 8200742907; 8200742904; 8200503491; 8200275525; 8200181920; 8200275524 |
| Вага, г: | 288 |
| Необхідна кількість: | 2 |
| Деталей в упаковці: | 1 |
| Зовнішній діаметр, мм: | 41.0 |
| Внутрішній діаметр, мм: | 16.8 |
| Товщина, мм: | 79.5 |
| Матеріал: | Гума / метал |
| Вісь установки: | Передня |
| Сторона установки: | Зліва / Зправа |



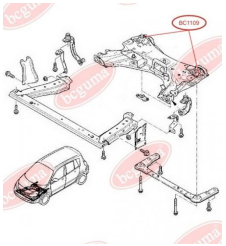

### ЗАСТОСУВАННЯ:

NISSAN, NISSAN (DONGFENG), RENAULT

BC1111



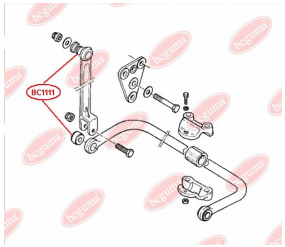

## ВТУЛКА СТАБІЛІЗАТОРА

www.bcguma.ua/auto/BC1111

| | |
|---|---|
| Артикул: | BC1111 |
| GTIN-13: | 4823101802122 |
| Номери інших виробників (OEM): | 5010383545 |
| Вага, г: | 264 |
| Необхідна кількість: | 4 |
| Деталей в упаковці: | 1 |
| Зовнішній діаметр, мм: | 52.0 |
| Внутрішній діаметр, мм: | 20.0 |
| Товщина, мм: | 41.0 |
| Матеріал: | Гума / метал |
| Вісь установки: | - |
| Сторона установки: | Зліва / Зправа |

## ЗАСТОСУВАННЯ:

RENAULT TRUCKS

BC1112

## САЙЛЕНТБЛОК ПЕРЕДНЬОГО ВАЖЕЛЯ

www.bcguma.ua/auto/BC1112

| | |
|---|---|
| Артикул: | BC1112 |
| GTIN-13: | 4823101802139 |
| Номери інших виробників (OEM): | 545000794R; 545004269R; 545011362R; 545019294R; 6001549181; 6001549182; 6001550911; 6001550912; 6040002245; 8200749459; 8200749461; 8200792639 |
| Вага, г: | 144 |
| Необхідна кількість: | 4 |
| Деталей в упаковці: | 1 |
| Зовнішній діаметр, мм: | 37.0 |
| Внутрішній діаметр, мм: | 12.0 |
| Товщина, мм: | 46.0 |
| Матеріал: | Метал / Гума |
| Вісь установки: | Передня |
| Сторона установки: | Зліва / Зправа |

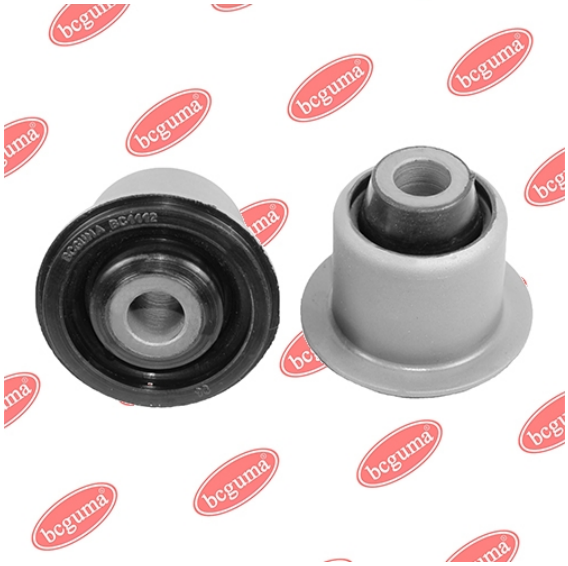

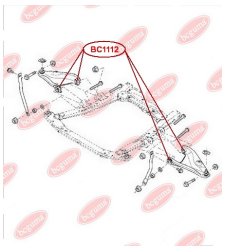

## ЗАСТОСУВАННЯ:

DACIA, RENAULT

BC1114



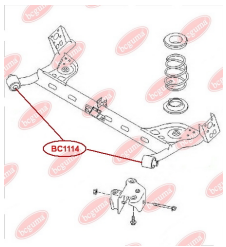


## САЙЛЕНТБЛОК ЗАДНЬОЇ БАЛКИ

www.bcguma.ua/auto/BC1114

| | |
|---|---|
| Артикул: | BC1114 |
| GTIN-13: | 4823101805031 |
| Номери інших виробників (OEM): | 6001549989; 8200287912; 6001549988; 55501BC64B; 55501EM10B; 555011HA2B; 555011FE0B; 55501EM30A; 555011FC0B; 550451HA0A; 55316AX600; 55501BC61A; 55501BC64A |
| Вага, г: | 347 |
| Необхідна кількість: | 2 |
| Деталей в упаковці: | 1 |
| Зовнішній діаметр, мм: | 67.0 |
| Внутрішній діаметр, мм: | 12.2 |
| Товщина, мм: | 90.0 |
| Матеріал: | Поліамід / Гума |
| Вісь установки: | Задня |
| Сторона установки: | Зліва / Зправа |

## ЗАСТОСУВАННЯ:

DACIA, LADA, NISSAN, RENAULT

BC1115

## ВТУЛКА СТАБІЛІЗАТОРА

www.bcguma.ua/auto/BC1115

| | |
|---|---|
| Артикул: | BC1115 |
| GTIN-13: | 4823101802146 |
| Номери інших виробників (OEM): | 6001547140 |
| Вага, г: | 26 |
| Необхідна кількість: | 2 |
| Деталей в упаковці: | 1 |
| Зовнішній діаметр, мм: | - |
| Внутрішній діаметр, мм: | 23.0 |
| Товщина, мм: | 36.0 |
| Матеріал: | Гума |
| Вісь установки: | Передня |
| Сторона установки: | Зліва / Зправа |



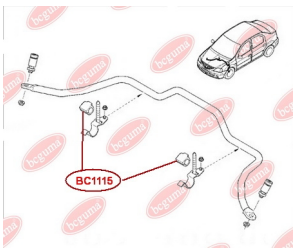


## ЗАСТОСУВАННЯ:

DACIA, RENAULT

BC1116



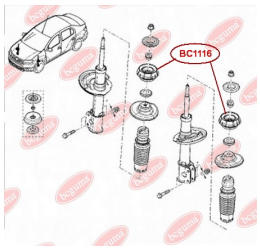


## ОПОРА СТІЙКИ АМОРТИЗАТОРА ПЕРЕДНЬОГО (БЕЗ ПІДШИПНИКА)

www.bcguma.ua/auto/BC1116

| | |
|---|---|
| Артикул: | BC1116 |
| GTIN-13: | 4823101805390 |
| Номери інших виробників (OEM): | 8200275528; 8200307941; 6001547499; 6001548403 |
| Вага, г: | 378 |
| Необхідна кількість: | 2 |
| Деталей в упаковці: | 1 |
| Зовнішній діаметр, мм: | 104.0 |
| Внутрішній діаметр, мм: | 27.0 |
| Товщина, мм: | 45.0 |
| Матеріал: | Метал / Гума |
| Вісь установки: | Передня |
| Сторона установки: | Зліва / Зправа |

### ЗАСТОСУВАННЯ:

DACIA, RENAULT

BC1117

## САЙЛЕНТБЛОК ЗАДНЬОЇ БАЛКИ

www.bcguma.ua/auto/BC1117

| | |
|---|---|
| Артикул: | BC1117 |
| GTIN-13: | 4823101805048 |
| Номери інших виробників (OEM): | 8200038243, 7701479190 |
| Вага, г: | 282 |
| Необхідна кількість: | 2 |
| Деталей в упаковці: | 1 |
| Зовнішній діаметр, мм: | 70.0 |
| Внутрішній діаметр, мм: | 12.2 |
| Товщина, мм: | 90.0 |
| Матеріал: | Поліамід / Гума |
| Вісь установки: | Задня |
| Сторона установки: | Зліва / Зправа |



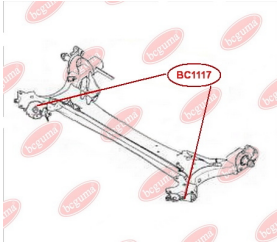


### ЗАСТОСУВАННЯ:

AUDI, RENAULT, SEAT

**BC1118**




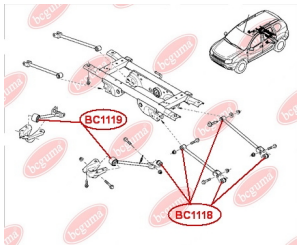


## САЙЛЕНТБЛОК ЗАДНЬОЇ ПОПЕРЕЧНОЇ ТЯГИ І ЗАДНЬОЇ ЦАПФИ

www.bcguma.ua/auto/BC1118

| | |
|---|---|
| Артикул: | BC1118 |
| GTIN-13: | 4823101806199 |
| Номери інших виробників (OEM): | 8200839124; 8200839121; 8200839119 |
| Вага, г: | 91 |
| Необхідна кількість: | 10 |
| Деталей в упаковці: | 1 |
| Зовнішній діаметр, мм: | 34.0 |
| Внутрішній діаметр, мм: | 14.1 |
| Товщина, мм: | 40.0 |
| Матеріал: | Гума / метал |
| Вісь установки: | Задня |
| Сторона установки: | Зліва / Зправа |

### ЗАСТОСУВАННЯ:

DACIA

**BC1119**

## САЙЛЕНТБЛОК ЗАДНЬОЇ ПОЗДОВЖНЬОЇ ТЯГИ

www.bcguma.ua/auto/BC1119

| | |
|---|---|
| Артикул: | BC1119 |
| GTIN-13: | 4823101806212 |
| Номери інших виробників (OEM): | 8200841004; 551107894R |
| Вага, г: | 291 |
| Необхідна кількість: | 2 |
| Деталей в упаковці: | 1 |
| Зовнішній діаметр, мм: | 52.3 |
| Внутрішній діаметр, мм: | 14.3 |
| Товщина, мм: | 56.0 |
| Матеріал: | Метал / Гума |
| Вісь установки: | Задня |
| Сторона установки: | Зліва / Зправа |

### ЗАСТОСУВАННЯ:

DACIA, RENAULT




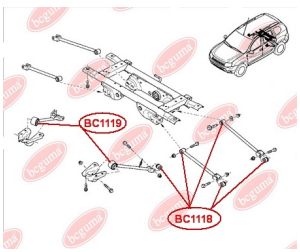

**BC1121**



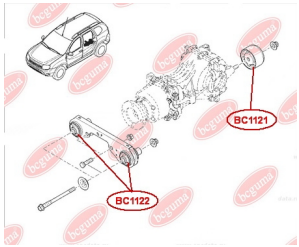


## САЙЛЕНТБЛОК ЗАДНЬОГО ДИФЕРЕНЦІАЛУ

www.bcguma.ua/auto/BC1121

| | |
|---|---|
| Артикул: | BC1121 |
| GTIN-13: | 4823101806243 |
| Номери інших виробників (OEM): | 8200828306 |
| Вага, г: | 217 |
| Необхідна кількість: | 1 |
| Деталей в упаковці: | 1 |
| Зовнішній діаметр, мм: | 79.5 |
| Внутрішній діаметр, мм: | 13.2 |
| Товщина, мм: | 45.0 |
| Матеріал: | Метал / Гума |
| Вісь установки: | Задня |
| Сторона установки: | Ззаду |

## ЗАСТОСУВАННЯ:

DACIA

**BC1122**

## САЙЛЕНТБЛОК ПОДУШКИ ДИФЕРЕНЦІАЛА

www.bcguma.ua/auto/BC1122

| | |
|---|---|
| Артикул: | BC1122 |
| GTIN-13: | 4823101805796 |
| Номери інших виробників (OEM): | 55419JD60C |
| Вага, г: | 323 |
| Необхідна кількість: | 2 |
| Деталей в упаковці: | 1 |
| Зовнішній діаметр, мм: | 55.5 |
| Внутрішній діаметр, мм: | 14.2 |
| Товщина, мм: | 81.2 |
| Матеріал: | Метал / Гума |
| Вісь установки: | Задня |
| Сторона установки: | Зліва / Зправа |




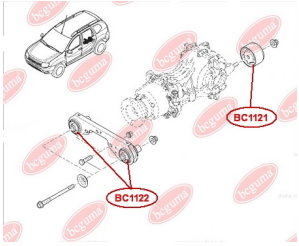


## ЗАСТОСУВАННЯ:

NISSAN, RENAULT

**BC1123**



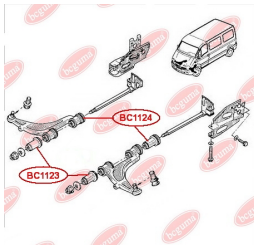


## САЙЛЕНТБЛОК ПЕРЕДНЬОГО ВАЖЕЛЯ, ПЕРЕДНІЙ

www.bcguma.ua/auto/BC1123

| | |
|---|---|
| Артикул: | BC1123 |
| GTIN-13: | 4823101805802 |
| Номери інших виробників (OEM): | 5457000QAA; 7700302122; 7700302439; 4500094; 09160394; 9160394; |
| Вага, г: | 453 |
| Необхідна кількість: | 2 |
| Деталей в упаковці: | 1 |
| Зовнішній діаметр, мм: | 55.5 |
| Внутрішній діаметр, мм: | 28.2 |
| Товщина, мм: | 74.0 |
| Матеріал: | Метал / Гума |
| Вісь установки: | Передня |
| Сторона установки: | Зліва / Зправа |

## ЗАСТОСУВАННЯ:

ALFA ROMEO, NISSAN, OPEL, RENAULT, VAUXHALL, VW

**BC1124**

## САЙЛЕНТБЛОК ПЕРЕДНЬОГО ВАЖЕЛЯ, ЗАДНІЙ

www.bcguma.ua/auto/BC1124

| | |
|---|---|
| Артикул: | BC1124 |
| GTIN-13: | 4823101805819 |
| Номери інших виробників (OEM): | 5442300QAA; 7700302440; 7700302123; 4500095; 09160395; 9160395 |
| Вага, г: | 468 |
| Необхідна кількість: | 2 |
| Деталей в упаковці: | 1 |
| Зовнішній діаметр, мм: | 55.5 |
| Внутрішній діаметр, мм: | 28.2 |
| Товщина, мм: | 79.0 |
| Матеріал: | Метал / Гума |
| Вісь установки: | Передня |
| Сторона установки: | Зліва / Зправа |



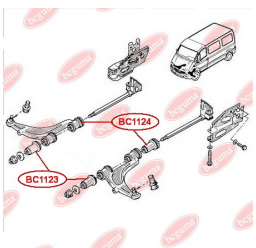


## ЗАСТОСУВАННЯ:

ALFA ROMEO, FIAT, NISSAN, OPEL, RENAULT, VAUXHALL

**BC1125**

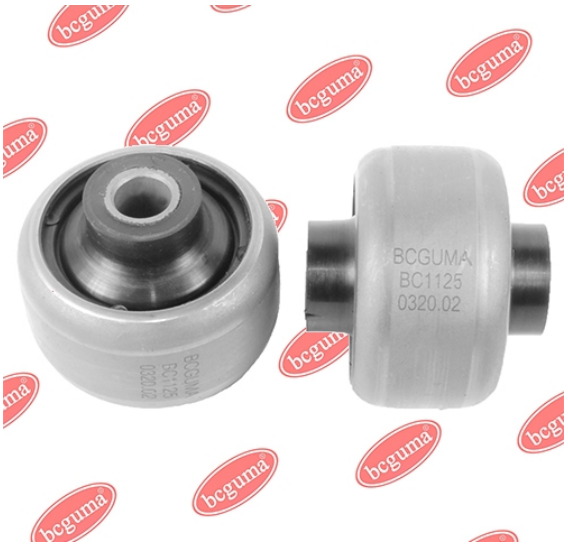


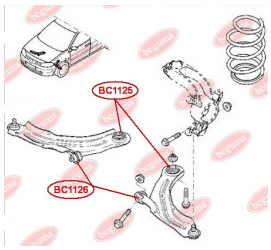


## САЙЛЕНТБЛОК ПЕРЕДНЬОГО ВАЖЕЛЯ ЗАДНІЙ

www.bcguma.ua/auto/BC1125

| | |
|---|---|
| Артикул: | BC1125 |
| GTIN-13: | 4823101806250 |
| Номери інших виробників (OEM): | 545041876R; 545044506R; 545058191R; 8200041166; 8200586561; 8200586567; 8200586570; 4153300200; 4153300300 |
| Вага, г: | 192 |
| Необхідна кількість: | 2 |
| Деталей в упаковці: | 1 |
| Зовнішній діаметр, мм: | 58.3 |
| Внутрішній діаметр, мм: | 12.4 |
| Товщина, мм: | 57.9 |
| Матеріал: | Метал / Гума |
| Вісь установки: | Передня |
| Сторона установки: | Зліва / Зправа |

## ЗАСТОСУВАННЯ:

RENAULT

**BC1126**

## САЙЛЕНТБЛОК ПЕРЕДНЬОГО ВАЖЕЛЯ, ПЕРЕДНІЙ

www.bcguma.ua/auto/BC1126

| | |
|---|---|
| Артикул: | BC1126 |
| GTIN-13: | 4823101806038 |
| Номери інших виробників (OEM): | 545041876R; 545044506R; 545058191R; 8200242025; 8200586561; 8200586564; 8200586567; 545044506R; 8200041166; 4153300200; 4153300300 |
| Вага, г: | 166 |
| Необхідна кількість: | 2 |
| Деталей в упаковці: | 1 |
| Зовнішній діаметр, мм: | 33.5 |
| Внутрішній діаметр, мм: | 12.0 |
| Товщина, мм: | 48.0 |
| Матеріал: | Метал / Гума |
| Вісь установки: | Передня |
| Сторона установки: | Зліва / Зправа |




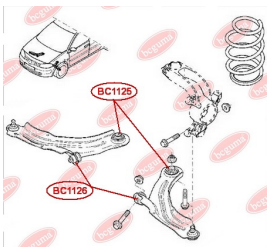


## ЗАСТОСУВАННЯ:

MERCEDES-BENZ, RENAULT

**BC1201**



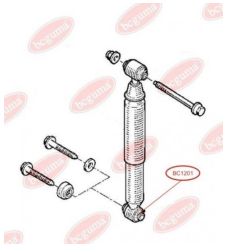

## ВТУЛКА ЗАДНЬОГО АМОРТИЗАТОРА, НИЖНЯ

www.bcguma.ua/auto/BC1201

| | |
|---|---|
| Артикул: | BC1201 |
| GTIN-13: | 4823101802153 |
| Номери інших виробників (OEM): | 8200029307; 8200029308; 8202029306; 5621000QAK; 8200675683; 8200675680; 7700308590; 7700308589; 8200675682; 7700312011 |
| Вага, г: | 64 |
| Необхідна кількість: | 2 |
| Деталей в упаковці: | 1 |
| Зовнішній діаметр, мм: | 31.5 |
| Внутрішній діаметр, мм: | 12.0 |
| Товщина, мм: | 34.0 |
| Матеріал: | Гума / метал |
| Вісь установки: | Задня |
| Сторона установки: | Зліва / Зправа |

## ЗАСТОСУВАННЯ:

NISSAN, RENAULT

**BC1202**

## ВТУЛКА ЗАДНЬОГО АМОРТИЗАТОРА, ВЕРХНЯ

www.bcguma.ua/auto/BC1202

| | |
|---|---|
| Артикул: | BC1202 |
| GTIN-13: | 4823101802160 |
| Номери інших виробників (OEM): | 8200675680; 5621000QAK; 8202029306; 8200675682; 8200029308; 8200029307; 7700308590; 7700308589; 7700312011; 8200675683 |
| Вага, г: | 70 |
| Необхідна кількість: | 2 |
| Деталей в упаковці: | 1 |
| Зовнішній діаметр, мм: | 32.0 |
| Внутрішній діаметр, мм: | 12.0 |
| Товщина, мм: | 40.0 |
| Матеріал: | Гума / метал |
| Вісь установки: | Задня |
| Сторона установки: | Зліва / Зправа |



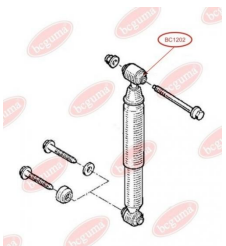

## ЗАСТОСУВАННЯ:

NISSAN, RENAULT

BC1208



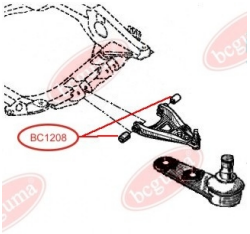


## САЙЛЕНТБЛОК ПЕРЕДНЬОГО ВАЖЕЛЯ

www.bcguma.ua/auto/BC1208

| | |
|---|---|
| Артикул: | BC1208 |
| GTIN-13: | 4823101802177 |
| Номери інших виробників (OEM): | 7700424399; 5456000QAB; 8200942406; 8200942405; 8200942396; 7700424459; 8200942392 |
| Вага, г: | 119 |
| Необхідна кількість: | 2 |
| Деталей в упаковці: | 1 |
| Зовнішній діаметр, мм: | 45.5 |
| Внутрішній діаметр, мм: | 12.0 |
| Товщина, мм: | 46.0 |
| Матеріал: | Гума / метал |
| Вісь установки: | Передня |
| Сторона установки: | Зліва / Зправа |

## ЗАСТОСУВАННЯ:

NISSAN, RENAULT

BC1209

## ПОДУШКА ДВИГУНА, НИЖНЯ

www.bcguma.ua/auto/BC1209

| | |
|---|---|
| Артикул: | BC1209 |
| GTIN-13: | 4823101802184 |
| Номери інших виробників (OEM): | 1123800QAA; 4408761; 8200003826 |
| Вага, г: | 348 |
| Необхідна кількість: | - |
| Деталей в упаковці: | 1 |
| Зовнішній діаметр, мм: | 78.0 |
| Внутрішній діаметр, мм: | 14.0 |
| Товщина, мм: | 52.0 |
| Матеріал: | Гума / метал |
| Вісь установки: | - |
| Сторона установки: | Знизу спереду |





## ЗАСТОСУВАННЯ:

NISSAN, OPEL, RENAULT, VAUXHALL

**BC1210**



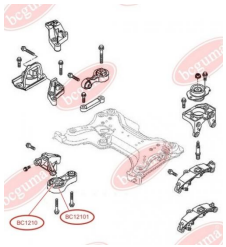

## ПОДУШКА ДВИГУНА, НИЖНЯ

www.bcguma.ua/auto/BC1210

| | |
|---|---|
| Артикул: | BC1210 |
| GTIN-13: | 4823101802191 |
| Номери інших виробників (OEM): | 4421191; 4411938; 8200049243; 8200725253 |
| Вага, г: | 345 |
| Необхідна кількість: | - |
| Деталей в упаковці: | 1 |
| Зовнішній діаметр, мм: | 87.2 |
| Внутрішній діаметр, мм: | 16.0 |
| Товщина, мм: | 53.0 |
| Матеріал: | Гума / метал |
| Вісь установки: | - |
| Сторона установки: | Ззаду знизу |

## ЗАСТОСУВАННЯ:

NISSAN, OPEL, RENAULT, VAUXHALL

**BC12101**

## ПОДУШКА ДВИГУНА, НИЖНЯ

www.bcguma.ua/auto/BC12101

| | |
|---|---|
| Артикул: | BC12101 |
| GTIN-13: | 4823101806076 |
| Номери інших виробників (OEM): | 4421191; 4411938; 8200049243; 8200725253 |
| Вага, г: | 289 |
| Необхідна кількість: | 2 |
| Деталей в упаковці: | 1 |
| Зовнішній діаметр, мм: | 87.8 |
| Внутрішній діаметр, мм: | 16.5 |
| Товщина, мм: | 53.0 |
| Матеріал: | Поліамід / резина / метал |
| Вісь установки: | - |
| Сторона установки: | Ззаду знизу |



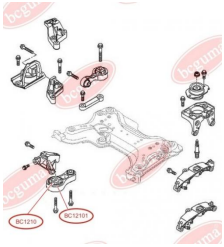

## ЗАСТОСУВАННЯ:

NISSAN, OPEL, RENAULT, VAUXHALL

BC1211





## ПОДУШКА ДВИГУНА, ВЕРХНЯ

www.bcguma.ua/auto/BC1211

| | |
|---|---|
| Артикул: | BC1211 |
| GTIN-13: | 4823101802207 |
| Номери інших виробників (OEM): | 4408746; 4411944; 8200003827; 8200049246; 1135600QAB |
| Вага, г: | 308 |
| Необхідна кількість: | - |
| Деталей в упаковці: | 1 |
| Зовнішній діаметр, мм: | 65.1 |
| Внутрішній діаметр, мм: | 12.1 |
| Товщина, мм: | 54.0 |
| Матеріал: | Гума / метал |
| Вісь установки: | - |
| Сторона установки: | Зверху справа |

## ЗАСТОСУВАННЯ:

FIAT, NISSAN, OPEL, RENAULT, VAUXHALL

BC1212

## САЙЛЕНТБЛОК ПЕРЕДНЬОГО ВАЖЕЛЯ, ЗАДНІЙ, ПОСИЛЕНИЙ "BAD ROADS"

www.bcguma.ua/auto/BC1212

| | |
|---|---|
| Артикул: | BC1212 |
| GTIN-13: | 4823101802214 |
| Номери інших виробників (OEM): | 4412936; 5450300QAB; 5450300QAA; 5450200QAB; 5450200QAA; 8200002869; 8200247900; 8200247898; 8200054003; 4412934; 4408958; 8200054006 |
| Вага, г: | 302 |
| Необхідна кількість: | 2 |
| Деталей в упаковці: | 1 |
| Зовнішній діаметр, мм: | 58.0 |
| Внутрішній діаметр, мм: | 15.1 |
| Товщина, мм: | 54.0 |
| Матеріал: | Гума / метал |
| Вісь установки: | Задня Передня |
| Сторона установки: | Зліва / Зправа |



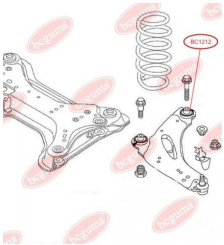

## ЗАСТОСУВАННЯ:

HYUNDAI, NISSAN, OPEL, RENAULT, SAAB, VAUXHALL

**BC1213**



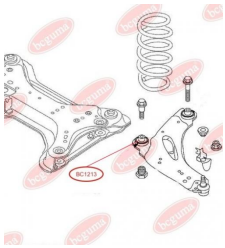

## САЙЛЕНТБЛОК ПЕРЕДНЬОГО ВАЖЕЛЯ, ПЕРЕДНІЙ, ПОСИЛЕНИЙ "BAD ROADS"

www.bcguma.ua/auto/BC1213

| | |
|---|---|
| Артикул: | BC1213 |
| GTIN-13: | 4823101802221 |
| Номери інших виробників (OEM): | 8200054006; 8200054003; 5450200QAB; 5450300QAA; 5450200QAA; 8200049624; 8200247900; 5450300QAB; 4412936; 4412934; 4408958; 8200247898 |
| Вага, г: | 296 |
| Необхідна кількість: | 2 |
| Деталей в упаковці: | 1 |
| Зовнішній діаметр, мм: | 55.0 |
| Внутрішній діаметр, мм: | 18.0 |
| Товщина, мм: | 50.0 |
| Матеріал: | Гума / метал |
| Вісь установки: | Задня Передня |
| Сторона установки: | Зліва / Зправа |

## ЗАСТОСУВАННЯ:

HYUNDAI, NISSAN, OPEL, RENAULT, SAAB, VAUXHALL

**BC1214**

## САЙЛЕНТБЛОК ПОПЕРЕЧНОЇ ТЯГИ, ПРАВИЙ

www.bcguma.ua/auto/BC1214

| | |
|---|---|
| Артикул: | BC1214 |
| GTIN-13: | 4823101802238 |
| Номери інших виробників (OEM): | 8200550670; 8200050010; 4418066; 4412523; 8200267972; 4409738 |
| Вага, г: | 205 |
| Необхідна кількість: | 1 |
| Деталей в упаковці: | 1 |
| Зовнішній діаметр, мм: | 44.0 |
| Внутрішній діаметр, мм: | 12.0 |
| Товщина, мм: | 44.0 |
| Матеріал: | Гума / метал |
| Вісь установки: | Задня |
| Сторона установки: | Зліва |



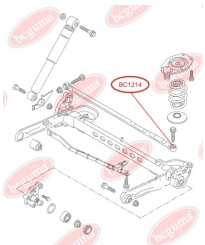

## ЗАСТОСУВАННЯ:

OPEL, VAUXHALL

BC1215



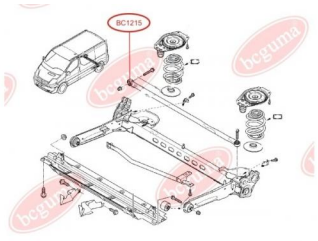

## САЙЛЕНТБЛОК ПОПЕРЕЧНОЇ ТЯГИ, ЛІВИЙ

www.bcguma.ua/auto/BC1215

| | |
|---|---|
| Артикул: | BC1215 |
| GTIN-13: | 4823101802245 |
| Номери інших виробників (OEM): | 4409738; 8200050010; 8200267972; 8200550670; 4412523; 4418066 |
| Вага, г: | 209 |
| Необхідна кількість: | 1 |
| Деталей в упаковці: | 1 |
| Зовнішній діаметр, мм: | 40.0 |
| Внутрішній діаметр, мм: | 12.0 |
| Товщина, мм: | 44.0 |
| Матеріал: | Гума / метал |
| Вісь установки: | Задня |
| Сторона установки: | Справа |

### ЗАСТОСУВАННЯ:

OPEL, VAUXHALL

BC1216

## ПОДУШКА КРОНШТЕЙНА КПП

www.bcguma.ua/auto/BC1216

| | |
|---|---|
| Артикул: | BC1216 |
| GTIN-13: | 4823101802252 |
| Номери інших виробників (OEM): | 7700424321; 7700800522 |
| Вага, г: | 94 |
| Необхідна кількість: | - |
| Деталей в упаковці: | 1 |
| Зовнішній діаметр, мм: | 54.7 |
| Внутрішній діаметр, мм: | 10.2 |
| Товщина, мм: | 46.0 |
| Матеріал: | Гума / метал |
| Вісь установки: | - |
| Сторона установки: | Ззаду |



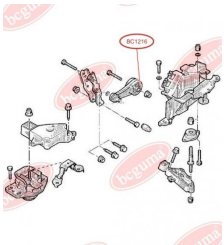

### ЗАСТОСУВАННЯ:

RENAULT

BC1217



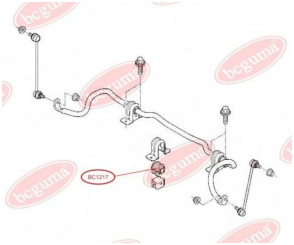

## ПОДУШКА (ВТУЛКА) ПЕРЕДНЬОГО СТАБІЛІЗАТОРА

www.bcguma.ua/auto/BC1217

| | |
|---|---|
| Артикул: | BC1217 |
| GTIN-13: | 4823101802269 |
| Номери інших виробників (OEM): | 7701069131 |
| Вага, г: | 55 |
| Необхідна кількість: | 2 |
| Деталей в упаковці: | 1 |
| Зовнішній діаметр, мм: | - |
| Внутрішній діаметр, мм: | 20.0 |
| Товщина, мм: | 47.0 |
| Матеріал: | Гума |
| Вісь установки: | Передня |
| Сторона установки: | Зліва / Зправа |

### ЗАСТОСУВАННЯ:

RENAULT

BC1218

## ОПОРА ПРУЖИНИ ЗАДНІЙ МІСТ, НИЖНЯ, ПОСИЛЕНА "BAD ROADS"

www.bcguma.ua/auto/BC1218

| | |
|---|---|
| Артикул: | BC1218 |
| GTIN-13: | 4823101802276 |
| Номери інших виробників (OEM): | 8200190743; 4412357 |
| Вага, г: | 138 |
| Необхідна кількість: | 2 |
| Деталей в упаковці: | 1 |
| Зовнішній діаметр, мм: | 155.0 |
| Внутрішній діаметр, мм: | 48.0 |
| Товщина, мм: | 8.0 |
| Матеріал: | Гума |
| Вісь установки: | Задня |
| Сторона установки: | Зліва / Зправа |



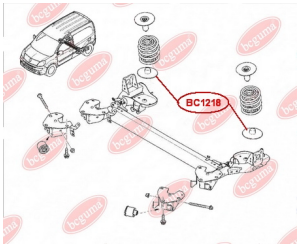

### ЗАСТОСУВАННЯ:

OPEL, RENAULT

BC1219



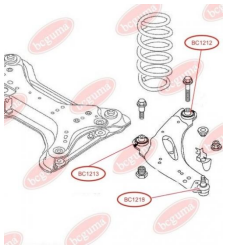

## ПИЛЬОВИК КУЛЬОВОЇ ОПОРИ

www.bcguma.ua/auto/BC1219

| | |
|---|---|
| Артикул: | BC1219 |
| GTIN-13: | 4823101805932 |
| Номери інших виробників (OEM): | 7701477385 |
| Вага, г: | 7 |
| Необхідна кількість: | 2 |
| Деталей в упаковці: | 1 |
| Зовнішній діаметр, мм: | 33.0 |
| Внутрішній діаметр, мм: | 17.0 |
| Товщина, мм: | 24.0 |
| Матеріал: | Гума |
| Вісь установки: | Передня |
| Сторона установки: | Зліва / Зправа |

## ЗАСТОСУВАННЯ:

NISSAN, OPEL, RENAULT, VAUXHALL

BC1300

## НАКЛАДКА ПЕДАЛІ

www.bcguma.ua/auto/BC1300

| | |
|---|---|
| Артикул: | BC1300 |
| GTIN-13: | 4823101802894 |
| Номери інших виробників (OEM): | A6382920082; 2D0721173; A1532920082; A3192920082 |
| Вага, г: | 35 |
| Необхідна кількість: | - |
| Деталей в упаковці: | 1 |
| Зовнішній діаметр, мм: | - |
| Внутрішній діаметр, мм: | - |
| Товщина, мм: | - |
| Матеріал: | Гума |
| Вісь установки: | - |
| Сторона установки: | - |

## ЗАСТОСУВАННЯ:

MERCEDES-BENZ, VW



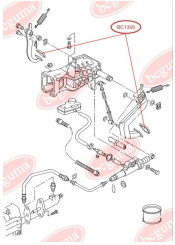

BC1301





## ВТУЛКА РЕСОРИ

www.bcguma.ua/auto/BC1301

| | |
|---|---|
| Артикул: | BC1301 |
| GTIN-13: | 4823101802283 |
| Номери інших виробників (OEM): | A0003210150; A0003210350; A0003210050 |
| Вага, г: | 148 |
| Необхідна кількість: | 4 |
| Деталей в упаковці: | 1 |
| Зовнішній діаметр, мм: | 38.0 |
| Внутрішній діаметр, мм: | 12.0 |
| Товщина, мм: | 70.0 |
| Матеріал: | Гума / метал |
| Вісь установки: | Передня |
| Сторона установки: | - |

## ЗАСТОСУВАННЯ:

MERCEDES-BENZ

BC1302

## ВТУЛКА СТАБІЛІЗАТОРА

www.bcguma.ua/auto/BC1302

| | |
|---|---|
| Артикул: | BC1302 |
| GTIN-13: | 4823101802290 |
| Номери інших виробників (OEM): | 5103955AA; 05103955AA; A6013210350; 2D0511413 |
| Вага, г: | 39 |
| Необхідна кількість: | 2 |
| Деталей в упаковці: | 1 |
| Зовнішній діаметр, мм: | 26.3 |
| Внутрішній діаметр, мм: | 12.1 |
| Товщина, мм: | 25.7 |
| Матеріал: | Гума / метал |
| Вісь установки: | Задня |
| Сторона установки: | Зліва / Зправа |



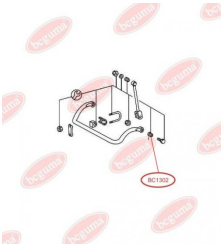

## ЗАСТОСУВАННЯ:

AUDI, DAF, MERCEDES-BENZ, VW

BC13021



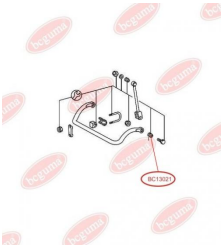

## ВТУЛКА СТАБІЛІЗАТОРА

www.bcguma.ua/auto/BC13021

| | |
|---|---|
| Артикул: | BC13021 |
| GTIN-13: | 4823101802306 |
| Номери інших виробників (OEM): | 5103955AA; 05103955AA; A6013210350; 2D0511413 |
| Вага, г: | 38 |
| Необхідна кількість: | 2 |
| Деталей в упаковці: | 1 |
| Зовнішній діаметр, мм: | 27.8 |
| Внутрішній діаметр, мм: | 12.1 |
| Товщина, мм: | 25.7 |
| Матеріал: | Гума / метал |
| Вісь установки: | Задня |
| Сторона установки: | Зліва / Зправа |

## ЗАСТОСУВАННЯ:

AUDI, DAF, MERCEDES-BENZ, VW

BC1303

## ВТУЛКА СТАБІЛІЗАТОРА, ВЕРХНЯ

www.bcguma.ua/auto/BC1303

| | |
|---|---|
| Артикул: | BC1303 |
| GTIN-13: | 4823101802313 |
| Номери інших виробників (OEM): | A6023210050; A6023210450; A6023210250; A6023210350 |
| Вага, г: | 29 |
| Необхідна кількість: | 2 |
| Деталей в упаковці: | 1 |
| Зовнішній діаметр, мм: | 26.0 |
| Внутрішній діаметр, мм: | 16.0 |
| Товщина, мм: | 26.0 |
| Матеріал: | Гума / метал |
| Вісь установки: | Передня |
| Сторона установки: | Зліва / Зправа |




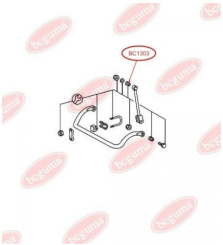

## ЗАСТОСУВАННЯ:

MERCEDES-BENZ

**BC1304**



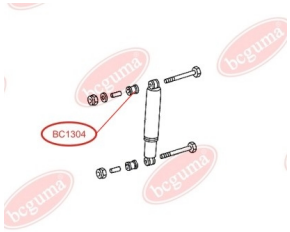


## ВТУЛКА ЗАДНЬОГО АМОРТИЗАТОРА, ВЕРХНЯ

www.bcguma.ua/auto/BC1304

| | |
|---|---|
| Артикул: | BC1304 |
| GTIN-13: | 4823101802320 |
| Номери інших виробників (OEM): | A0003230185; A0003231585; A0003232544; A0003236685; A0003237385; A0003237885; A6393262500 |
| Вага, г: | 21 |
| Необхідна кількість: | 2 |
| Деталей в упаковці: | 1 |
| Зовнішній діаметр, мм: | 32.0 |
| Внутрішній діаметр, мм: | 18.0 |
| Товщина, мм: | 32.0 |
| Матеріал: | Гума |
| Вісь установки: | Задня |
| Сторона установки: | Зліва / Зправа |

## ЗАСТОСУВАННЯ:

MERCEDES-BENZ

**BC1305**

## ВТУЛКА ЗАДНЬОГО АМОРТИЗАТОРА, НИЖНЯ

www.bcguma.ua/auto/BC1305

| | |
|---|---|
| Артикул: | BC1305 |
| GTIN-13: | 4823101802337 |
| Номери інших виробників (OEM): | A0003234385; A0003232644 |
| Вага, г: | 16 |
| Необхідна кількість: | 2 |
| Деталей в упаковці: | 1 |
| Зовнішній діаметр, мм: | 30.0 |
| Внутрішній діаметр, мм: | 14.0 |
| Товщина, мм: | 24.0 |
| Матеріал: | Гума |
| Вісь установки: | Задня |
| Сторона установки: | Зліва / Зправа |






## ЗАСТОСУВАННЯ:

MERCEDES-BENZ

**BC1306**



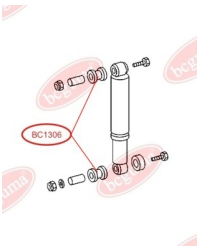

## ВТУЛКА ПЕРЕДНЬОГО АМОРТИЗАТОРА

www.bcguma.ua/auto/BC1306

| | |
|---|---|
| Артикул: | BC1306 |
| GTIN-13: | 4823101802344 |
| Номери інших виробників (OEM): | A0003231544; A0003236985 |
| Вага, г: | 16 |
| Необхідна кількість: | 2 |
| Деталей в упаковці: | 1 |
| Зовнішній діаметр, мм: | 30.0 |
| Внутрішній діаметр, мм: | 12.0 |
| Товщина, мм: | 24.0 |
| Матеріал: | Гума |
| Вісь установки: | Передня |
| Сторона установки: | Зліва / Зправа |

## ЗАСТОСУВАННЯ:

MERCEDES-BENZ

**BC1307**

## ОПІРНА ПРОКЛАДКА, ЛИСТОВА РЕСОРА

www.bcguma.ua/auto/BC1307

| | |
|---|---|
| Артикул: | BC1307 |
| GTIN-13: | 4823101802351 |
| Номери інших виробників (OEM): | A6013210062 |
| Вага, г: | 42 |
| Необхідна кількість: | - |
| Деталей в упаковці: | 1 |
| Зовнішній діаметр, мм: | - |
| Внутрішній діаметр, мм: | - |
| Товщина, мм: | 15.0 |
| Матеріал: | Гума |
| Вісь установки: | - |
| Сторона установки: | - |



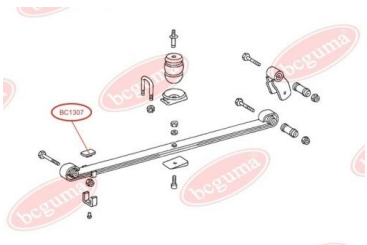

## ЗАСТОСУВАННЯ:

MERCEDES-BENZ

BC1308



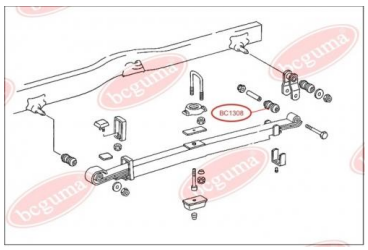

## ВТУЛКА, ЛИСТОВА РЕСОРА

www.bcguma.ua/auto/BC1308

| | |
|---|---|
| Артикул: | BC1308 |
| GTIN-13: | 4823101802368 |
| Номери інших виробників (OEM): | A6703200344 |
| Вага, г: | 374 |
| Необхідна кількість: | 2 |
| Деталей в упаковці: | 1 |
| Зовнішній діаметр, мм: | 58.0 |
| Внутрішній діаметр, мм: | 36.0 |
| Товщина, мм: | 86.5 |
| Матеріал: | Гума / метал |
| Вісь установки: | Задня |
| Сторона установки: | Ззаду |

## ЗАСТОСУВАННЯ:

DAF, DEUTZ-FAHR, FENDT, INTERNATIONAL HARV., IVECO, KRAMER, MAGIRUS-DEUTZ, MAN, MERCEDES-BENZ

BC1310

## ВТУЛКА ПЕРЕДНЬОГО СТАБІЛІЗАТОРА

www.bcguma.ua/auto/BC1310

| | |
|---|---|
| Артикул: | BC1310 |
| GTIN-13: | 4823101802375 |
| Номери інших виробників (OEM): | A3093200073; A3143260153; A3143260481 |
| Вага, г: | 41 |
| Необхідна кількість: | - |
| Деталей в упаковці: | 1 |
| Зовнішній діаметр, мм: | 30.0 |
| Внутрішній діаметр, мм: | 12.0 |
| Товщина, мм: | 30.0 |
| Матеріал: | Гума / метал |
| Вісь установки: | Задня Передня |
| Сторона установки: | Зліва / Зправа |



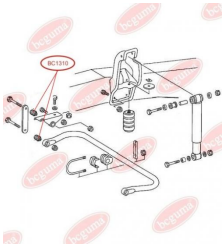

## ЗАСТОСУВАННЯ:

MERCEDES-BENZ

**BC1311**



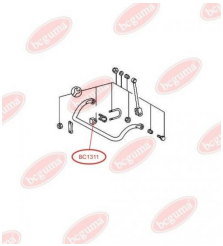

## ПОДУШКА (ВТУЛКА) ПЕРЕДНЬОГО СТАБІЛІЗАТОРА

www.bcguma.ua/auto/BC1311

| | |
|---|---|
| Артикул: | BC1311 |
| GTIN-13: | 4823101802382 |
| Номери інших виробників (OEM): | A6023260282 |
| Вага, г: | 79 |
| Необхідна кількість: | 2 |
| Деталей в упаковці: | 1 |
| Зовнішній діаметр, мм: | 52.0 |
| Внутрішній діаметр, мм: | 32.0 |
| Товщина, мм: | 48.0 |
| Матеріал: | Гума |
| Вісь установки: | Передня |
| Сторона установки: | Зліва / Зправа |

## ЗАСТОСУВАННЯ:

MERCEDES-BENZ

**BC1312**

## ПОДУШКА (ВТУЛКА) ПЕРЕДНЬОГО СТАБІЛІЗАТОРА

www.bcguma.ua/auto/BC1312

| | |
|---|---|
| Артикул: | BC1312 |
| GTIN-13: | 4823101802399 |
| Номери інших виробників (OEM): | A6023260882 |
| Вага, г: | 84 |
| Необхідна кількість: | 2 |
| Деталей в упаковці: | 1 |
| Зовнішній діаметр, мм: | 48.0 |
| Внутрішній діаметр, мм: | 30.0 |
| Товщина, мм: | 48.5 |
| Матеріал: | Гума |
| Вісь установки: | Передня |
| Сторона установки: | Зліва / Зправа |



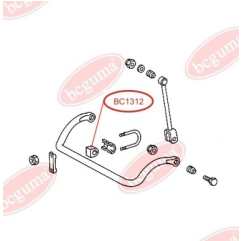

## ЗАСТОСУВАННЯ:

MERCEDES-BENZ

BC1313



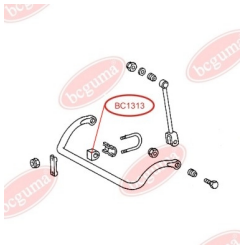

## ПОДУШКА (ВТУЛКА) ПЕРЕДНЬОГО СТАБІЛІЗАТОРА

www.bcguma.ua/auto/BC1313

| | |
|---|---|
| Артикул: | BC1313 |
| GTIN-13: | 4823101802405 |
| Номери інших виробників (OEM): | A6023260882 |
| Вага, г: | 91 |
| Необхідна кількість: | 2 |
| Деталей в упаковці: | 1 |
| Зовнішній діаметр, мм: | 48.0 |
| Внутрішній діаметр, мм: | 28.0 |
| Товщина, мм: | 48.5 |
| Матеріал: | Гума |
| Вісь установки: | Передня |
| Сторона установки: | Зліва / Зправа |

### ЗАСТОСУВАННЯ:

MERCEDES-BENZ

BC1314

## ВТУЛКА РЕСОРИ

www.bcguma.ua/auto/BC1314

| | |
|---|---|
| Артикул: | BC1314 |
| GTIN-13: | 4823101802412 |
| Номери інших виробників (OEM): | A3183220250; A6673220350; A6673220650 |
| Вага, г: | 44 |
| Необхідна кількість: | 4 |
| Деталей в упаковці: | 1 |
| Зовнішній діаметр, мм: | 42.0 |
| Внутрішній діаметр, мм: | 30.0 |
| Товщина, мм: | 41.0 |
| Матеріал: | Гума |
| Вісь установки: | Задня Передня |
| Сторона установки: | Зліва / Зправа |



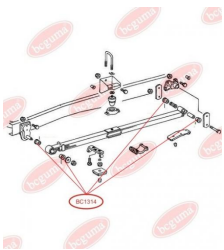

### ЗАСТОСУВАННЯ:

MERCEDES-BENZ

BC1315



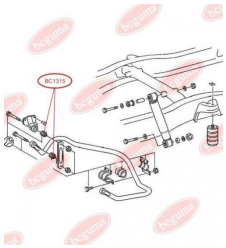

## ВТУЛКА СТАБІЛІЗАТОРА

www.bcguma.ua/auto/BC1315

| | |
|---|---|
| Артикул: | BC1315 |
| GTIN-13: | 4823101802429 |
| Номери інших виробників (OEM): | A6673200073 |
| Вага, г: | 74 |
| Необхідна кількість: | 2 |
| Деталей в упаковці: | 1 |
| Зовнішній діаметр, мм: | 32.5 |
| Внутрішній діаметр, мм: | 12.0 |
| Товщина, мм: | 36.0 |
| Матеріал: | Гума / метал |
| Вісь установки: | Задня |
| Сторона установки: | Зліва / Зправа |

## ЗАСТОСУВАННЯ:

MERCEDES-BENZ

BC1316

## ВТУЛКА РЕСОРИ

www.bcguma.ua/auto/BC1316

| | |
|---|---|
| Артикул: | BC1316 |
| GTIN-13: | 4823101802436 |
| Номери інших виробників (OEM): | A6733200050 |
| Вага, г: | 382 |
| Необхідна кількість: | 2 |
| Деталей в упаковці: | 1 |
| Зовнішній діаметр, мм: | 54.0 |
| Внутрішній діаметр, мм: | 17.0 |
| Товщина, мм: | 96.0 |
| Матеріал: | Гума / метал |
| Вісь установки: | Задня Передня |
| Сторона установки: | Зліва / Зправа |





## ЗАСТОСУВАННЯ:

MERCEDES-BENZ

BC1317



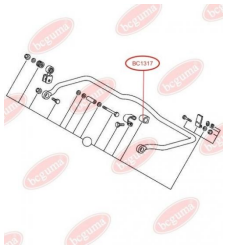

## ПОДУШКА (ВТУЛКА) ЗАДНЬОГО СТАБІЛІЗАТОРА

www.bcguma.ua/auto/BC1317

| | |
|---|---|
| Артикул: | BC1317 |
| GTIN-13: | 4823101802443 |
| Номери інших виробників (OEM): | A6013260482 |
| Вага, г: | 29 |
| Необхідна кількість: | 2 |
| Деталей в упаковці: | 1 |
| Зовнішній діаметр, мм: | 34.0 |
| Внутрішній діаметр, мм: | 24.0 |
| Товщина, мм: | 39.0 |
| Матеріал: | Гума |
| Вісь установки: | Задня |
| Сторона установки: | Зліва / Зправа |

### ЗАСТОСУВАННЯ:

MERCEDES-BENZ, VW

BC1318

## УПОРНА ПРОКЛАДКА, ЛИСТОВА РЕСОРА, ПОСИЛЕНА "BAD ROADS"

www.bcguma.ua/auto/BC1318

| | |
|---|---|
| Артикул: | BC1318 |
| GTIN-13: | 4823101802450 |
| Номери інших виробників (OEM): | A6673250084 |
| Вага, г: | 70 |
| Необхідна кількість: | - |
| Деталей в упаковці: | 1 |
| Зовнішній діаметр, мм: | - |
| Внутрішній діаметр, мм: | - |
| Товщина, мм: | 8.0 |
| Матеріал: | Гума |
| Вісь установки: | - |
| Сторона установки: | - |



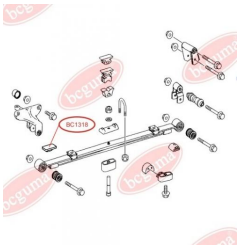

### ЗАСТОСУВАННЯ:

MAN, MERCEDES-BENZ, VOLVO

BC1319



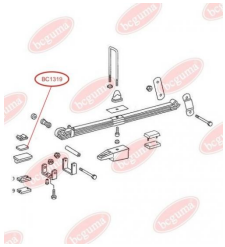

## УПОРНА ПРОКЛАДКА, ЛИСТОВА РЕСОРА, ПОСИЛЕНА "BAD ROADS"

www.bcguma.ua/auto/BC1319

| | |
|---|---|
| Артикул: | BC1319 |
| GTIN-13: | 4823101802467 |
| Номери інших виробників (OEM): | A6733250284 |
| Вага, г: | 80 |
| Необхідна кількість: | - |
| Деталей в упаковці: | 1 |
| Зовнішній діаметр, мм: | - |
| Внутрішній діаметр, мм: | - |
| Товщина, мм: | 13.0 |
| Матеріал: | Гума |
| Вісь установки: | - |
| Сторона установки: | - |

### ЗАСТОСУВАННЯ:

MERCEDES-BENZ

BC1320

## ПОДУШКА РЕСОРИ

www.bcguma.ua/auto/BC1320

| | |
|---|---|
| Артикул: | BC1320 |
| GTIN-13: | 4823101802474 |
| Номери інших виробників (OEM): | A6743250344 |
| Вага, г: | 229 |
| Необхідна кількість: | 4 |
| Деталей в упаковці: | 1 |
| Зовнішній діаметр, мм: | - |
| Внутрішній діаметр, мм: | - |
| Товщина, мм: | - |
| Матеріал: | Гума / метал |
| Вісь установки: | Задня |
| Сторона установки: | Зліва / Зправа |



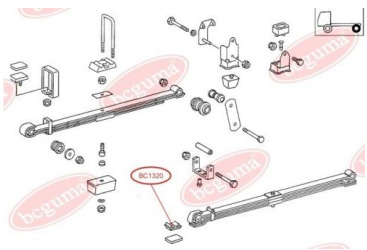

### ЗАСТОСУВАННЯ:

MERCEDES-BENZ

BC1321



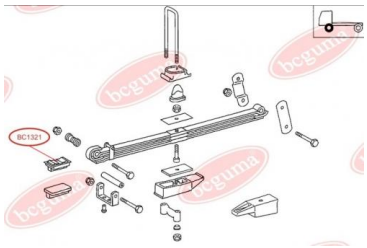

## ПОДУШКА РЕСОРИ

www.bcguma.ua/auto/BC1321

| | |
|---|---|
| Артикул: | BC1321 |
| GTIN-13: | 4823101802481 |
| Номери інших виробників (OEM): | A6743250044; A6743250244 |
| Вага, г: | 105 |
| Необхідна кількість: | 4 |
| Деталей в упаковці: | 1 |
| Зовнішній діаметр, мм: | - |
| Внутрішній діаметр, мм: | - |
| Товщина, мм: | - |
| Матеріал: | Гума / метал |
| Вісь установки: | Передня |
| Сторона установки: | Зліва / Зправа |

## ЗАСТОСУВАННЯ:

MERCEDES-BENZ

BC1322

## ПОДУШКА (ВТУЛКА) СТАБІЛІЗАТОРА ПЕРЕДНЬОГО

www.bcguma.ua/auto/BC1322

| | |
|---|---|
| Артикул: | BC1322 |
| GTIN-13: | 4823101802498 |
| Номери інших виробників (OEM): | A6733230385 |
| Вага, г: | 174 |
| Необхідна кількість: | 2 |
| Деталей в упаковці: | 1 |
| Зовнішній діаметр, мм: | - |
| Внутрішній діаметр, мм: | 28.0 |
| Товщина, мм: | - |
| Матеріал: | Гума |
| Вісь установки: | Передня |
| Сторона установки: | Зліва / Зправа |



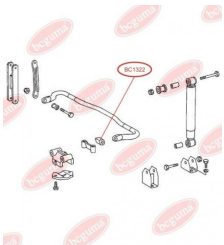

## ЗАСТОСУВАННЯ:

MERCEDES-BENZ

BC1323



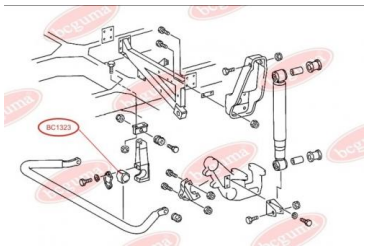

## ПОДУШКА (ВТУЛКА) ЗАДНЬОГО СТАБІЛІЗАТОРА

www.bcguma.ua/auto/BC1323

| | |
|---|---|
| Артикул: | BC1323 |
| GTIN-13: | 4823101802504 |
| Номери інших виробників (OEM): | A6733260381; A6733260781 |
| Вага, г: | 67 |
| Необхідна кількість: | 2 |
| Деталей в упаковці: | 1 |
| Зовнішній діаметр, мм: | 58.0 |
| Внутрішній діаметр, мм: | 45.0 |
| Товщина, мм: | 63.0 |
| Матеріал: | Гума |
| Вісь установки: | Задня |
| Сторона установки: | Зліва / Зправа |

## ЗАСТОСУВАННЯ:

MERCEDES-BENZ

BC1324

## ПОДУШКА (ВТУЛКА) ЗАДНЬОГО СТАБІЛІЗАТОРА

www.bcguma.ua/auto/BC1324

| | |
|---|---|
| Артикул: | BC1324 |
| GTIN-13: | 4823101802511 |
| Номери інших виробників (OEM): | A6733260281; A6733260581 |
| Вага, г: | 93 |
| Необхідна кількість: | 2 |
| Деталей в упаковці: | 1 |
| Зовнішній діаметр, мм: | 58.0 |
| Внутрішній діаметр, мм: | 36.0 |
| Товщина, мм: | 63.0 |
| Матеріал: | Гума |
| Вісь установки: | Задня |
| Сторона установки: | Зліва / Зправа |



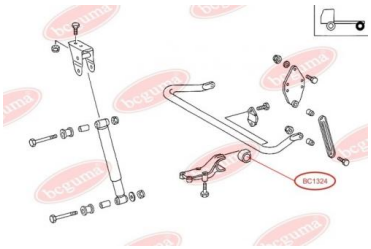

## ЗАСТОСУВАННЯ:

MERCEDES-BENZ

BC1325



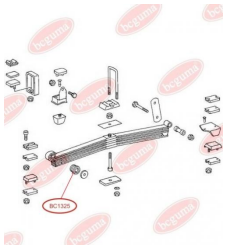

## ВТУЛКА ЗАДНЬОЇ РЕСОРИ

www.bcguma.ua/auto/BC1325

| | |
|---|---|
| Артикул: | BC1325 |
| GTIN-13: | 4823101802528 |
| Номери інших виробників (OEM): | A6753200150 |
| Вага, г: | 238 |
| Необхідна кількість: | - |
| Деталей в упаковці: | 1 |
| Зовнішній діаметр, мм: | 75.0 |
| Внутрішній діаметр, мм: | 36.0 |
| Товщина, мм: | 58.0 |
| Матеріал: | Гума / метал |
| Вісь установки: | Задня |
| Сторона установки: | Зліва / Зправа |

## ЗАСТОСУВАННЯ:

MERCEDES-BENZ

BC1326

## ВТУЛКА ЗАДНЬОЇ РЕСОРИ

www.bcguma.ua/auto/BC1326

| | |
|---|---|
| Артикул: | BC1326 |
| GTIN-13: | 4823101802535 |
| Номери інших виробників (OEM): | A6733200250 |
| Вага, г: | 213 |
| Необхідна кількість: | - |
| Деталей в упаковці: | 1 |
| Зовнішній діаметр, мм: | 48.0 |
| Внутрішній діаметр, мм: | 36.0 |
| Товщина, мм: | 58.0 |
| Матеріал: | Гума / метал |
| Вісь установки: | Задня |
| Сторона установки: | Зліва / Зправа |





## ЗАСТОСУВАННЯ:

MERCEDES-BENZ

BC1327



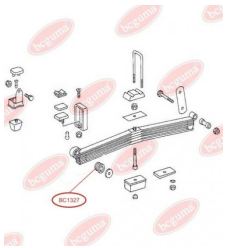

## ВТУЛКА ЗАДНЬОЇ РЕСОРИ

www.bcguma.ua/auto/BC1327

| | |
|---|---|
| Артикул: | BC1327 |
| GTIN-13: | 4823101802542 |
| Номери інших виробників (OEM): | A6733200150 |
| Вага, г: | 205 |
| Необхідна кількість: | - |
| Деталей в упаковці: | 1 |
| Зовнішній діаметр, мм: | 58.0 |
| Внутрішній діаметр, мм: | 36.0 |
| Товщина, мм: | 58.0 |
| Матеріал: | Гума / метал |
| Вісь установки: | Задня |
| Сторона установки: | Зліва / Зправа |

## ЗАСТОСУВАННЯ:

MAN, MERCEDES-BENZ

BC1328

## ВТУЛКА ПЕРЕДНЬОГО СТАБІЛІЗАТОРА, ЗОВНІШНЯ

www.bcguma.ua/auto/BC1328

| | |
|---|---|
| Артикул: | BC1328 |
| GTIN-13: | 4823101802559 |
| Номери інших виробників (OEM): | 5104066AA; 05104066AA; 2D0411041A; A9013230285 |
| Вага, г: | 13 |
| Необхідна кількість: | 4 |
| Деталей в упаковці: | 1 |
| Зовнішній діаметр, мм: | 26.0 |
| Внутрішній діаметр, мм: | 12.0 |
| Товщина, мм: | 24.0 |
| Матеріал: | Гума |
| Вісь установки: | Передня |
| Сторона установки: | Зліва / Зправа |



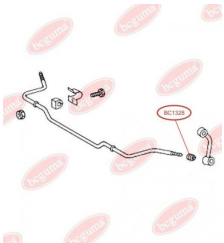

## ЗАСТОСУВАННЯ:

MERCEDES-BENZ, VW

BC1329



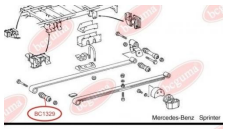

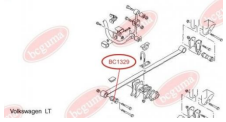

## ВТУЛКА ЗАДНЬОЇ РЕСОРИ, ПЕРЕДНЯ

www.bcguma.ua/auto/BC1329

| | |
|---|---|
| Артикул: | BC1329 |
| GTIN-13: | 4823101802566 |
| Номери інших виробників (OEM): | 2D0511171; A9013240150 |
| Вага, г: | 159 |
| Необхідна кількість: | 2 |
| Деталей в упаковці: | 1 |
| Зовнішній діаметр, мм: | 32.2 |
| Внутрішній діаметр, мм: | 12.1 |
| Товщина, мм: | 80.0 |
| Матеріал: | Гума / метал |
| Вісь установки: | Задня Передня |
| Сторона установки: | Зліва / Зправа |

### ЗАСТОСУВАННЯ:

MERCEDES-BENZ, VW

BC1330

## ВТУЛКА ЗАДНЬОЇ РЕСОРИ, ЗАДНЯ

www.bcguma.ua/auto/BC1330

| | |
|---|---|
| Артикул: | BC1330 |
| GTIN-13: | 4823101802573 |
| Номери інших виробників (OEM): | A9013240250; A9013240350; 2D0511171C; 2D0511171B; 05118732AA; 5118732AA |
| Вага, г: | 336 |
| Необхідна кількість: | 4 |
| Деталей в упаковці: | 1 |
| Зовнішній діаметр, мм: | 50.4 |
| Внутрішній діаметр, мм: | 12.1 |
| Товщина, мм: | 80.0 |
| Матеріал: | Гума / метал |
| Вісь установки: | Задня |
| Сторона установки: | Зліва / Зправа |



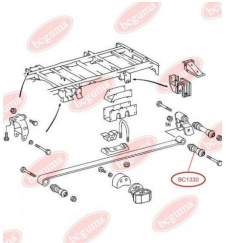

### ЗАСТОСУВАННЯ:

MERCEDES-BENZ, VW

**BC1331**



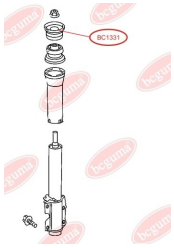

## ОПОРА СТІЙКИ АМОРТИЗАТОРА, ВЕРХНЯ (БЕЗ ПІДШИПНИКА)

www.bcguma.ua/auto/BC1331

| | |
|---|---|
| Артикул: | BC1331 |
| GTIN-13: | 4823101802580 |
| Номери інших виробників (OEM): | 5118718AA; A9013230085; 05118718AA; 2D0407183 |
| Вага, г: | 170 |
| Необхідна кількість: | 2 |
| Деталей в упаковці: | 1 |
| Зовнішній діаметр, мм: | 32.0 |
| Внутрішній діаметр, мм: | 16.0 |
| Товщина, мм: | 86.0 |
| Матеріал: | Гума / метал |
| Вісь установки: | Передня |
| Сторона установки: | Зліва / Зправа |

### ЗАСТОСУВАННЯ:

MERCEDES-BENZ, VW

**BC1332**

## ОПОРА СТІЙКИ АМОРТИЗАТОРА, НИЖНЯ (БЕЗ ПІДШИПНИКА)

www.bcguma.ua/auto/BC1332

| | |
|---|---|
| Артикул: | BC1332 |
| GTIN-13: | 4823101802597 |
| Номери інших виробників (OEM): | A9013231185; 05118722AA; 2D0407183A; 5118722AA |
| Вага, г: | 194 |
| Необхідна кількість: | 2 |
| Деталей в упаковці: | 1 |
| Зовнішній діаметр, мм: | 32.0 |
| Внутрішній діаметр, мм: | 16.0 |
| Товщина, мм: | 83.0 |
| Матеріал: | Гума / метал |
| Вісь установки: | Передня |
| Сторона установки: | Зліва / Зправа |





### ЗАСТОСУВАННЯ:

MERCEDES-BENZ, VW

BC1333



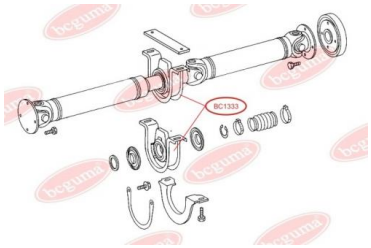



## ПІДВІСНИЙ ПІДШИПНИК В ЗБОРІ

www.bcguma.ua/auto/BC1333

| | |
|---|---|
| Артикул: | BC1333 |
| GTIN-13: | 4823101802603 |
| Номери інших виробників (OEM): | A9014110412; A6014102110; A9014110312; 2D0521351; 2D0598351A; 2D0598351 |
| Вага, г: | 1227 |
| Необхідна кількість: | 1 |
| Деталей в упаковці: | 1 |
| Зовнішній діаметр, мм: | - |
| Внутрішній діаметр, мм: | - |
| Товщина, мм: | - |
| Матеріал: | Гума / метал |
| Вісь установки: | - |
| Сторона установки: | - |

## ЗАСТОСУВАННЯ:

MERCEDES-BENZ, VW

BC13331

## КАРКАС ПІДВІСНОГО ПІДШИПНИКА, РЕМОНТНИЙ

www.bcguma.ua/auto/BC13331

| | |
|---|---|
| Артикул: | BC13331 |
| GTIN-13: | 4823101802610 |
| Номери інших виробників (OEM): | A9014110412; 2D0521351; 2D0598351; 2D0598351A; A6014102110; A9014110312 |
| Вага, г: | 1003 |
| Необхідна кількість: | 1 |
| Деталей в упаковці: | 1 |
| Зовнішній діаметр, мм: | - |
| Внутрішній діаметр, мм: | - |
| Товщина, мм: | - |
| Матеріал: | Гума / метал |
| Вісь установки: | - |
| Сторона установки: | - |



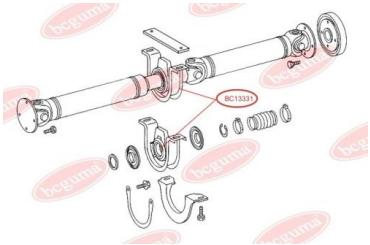



## ЗАСТОСУВАННЯ:

MERCEDES-BENZ, VW

BC1334



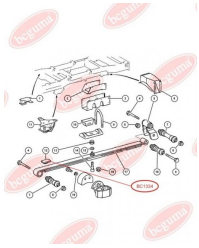

## ПОДУШКА МІЖРЕСОРНА

www.bcguma.ua/auto/BC1334

| | |
|---|---|
| Артикул: | BC1334 |
| GTIN-13: | 4823101802627 |
| Номери інших виробників (OEM): | 05104068AA; A9013250744 |
| Вага, г: | 154 |
| Необхідна кількість: | 4 |
| Деталей в упаковці: | 1 |
| Зовнішній діаметр, мм: | - |
| Внутрішній діаметр, мм: | - |
| Товщина, мм: | 37.0 |
| Матеріал: | Гума |
| Вісь установки: | - |
| Сторона установки: | - |

## ЗАСТОСУВАННЯ:

MERCEDES-BENZ

BC1335

## ВТУЛКА ЗАДНЬОЇ РЕСОРИ

www.bcguma.ua/auto/BC1335

| | |
|---|---|
| Артикул: | BC1335 |
| GTIN-13: | 4823101802634 |
| Номери інших виробників (OEM): | 5118729AA; 05118729AA; A6113240050; A6113240350; A6113240450 |
| Вага, г: | 302 |
| Необхідна кількість: | 4 |
| Деталей в упаковці: | 1 |
| Зовнішній діаметр, мм: | 50.3 |
| Внутрішній діаметр, мм: | 16.0 |
| Товщина, мм: | 80.0 |
| Матеріал: | Гума / метал |
| Вісь установки: | Задня |
| Сторона установки: | Зліва / Зправа |





## ЗАСТОСУВАННЯ:

MERCEDES-BENZ, VW

BC1336



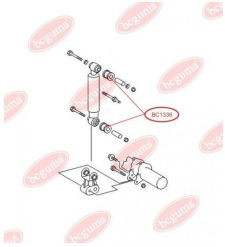

## ВТУЛКА ЗАДНЬОГО АМОРТИЗАТОРА

www.bcguma.ua/auto/BC1336

| | |
|---|---|
| Артикул: | BC1336 |
| GTIN-13: | 4823101802641 |
| Номери інших виробників (OEM): | A0003237085 |
| Вага, г: | 25 |
| Необхідна кількість: | 4 |
| Деталей в упаковці: | 1 |
| Зовнішній діаметр, мм: | 28.2 |
| Внутрішній діаметр, мм: | 14.0 |
| Товщина, мм: | 35.7 |
| Матеріал: | Гума |
| Вісь установки: | Задня |
| Сторона установки: | Зліва / Зправа |

## ЗАСТОСУВАННЯ:

MERCEDES-BENZ

BC1337

## ПОДУШКА ЗАДНЬОГО СТАБІЛІЗАТОРА

www.bcguma.ua/auto/BC1337

| | |
|---|---|
| Артикул: | BC1337 |
| GTIN-13: | 4823101802658 |
| Номери інших виробників (OEM): | 05104073AA; 2D0511413A; A9013260081; 5104073AA |
| Вага, г: | 31 |
| Необхідна кількість: | 2 |
| Деталей в упаковці: | 1 |
| Зовнішній діаметр, мм: | 35.0 |
| Внутрішній діаметр, мм: | 21.8 |
| Товщина, мм: | 37.1 |
| Матеріал: | Гума |
| Вісь установки: | Задня |
| Сторона установки: | Зліва / Зправа |



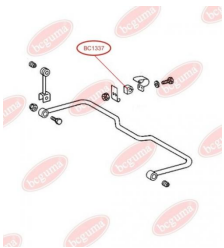

## ЗАСТОСУВАННЯ:

MERCEDES-BENZ, SCANIA, VW

BC13371



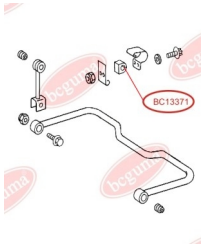

## ПОДУШКА ЗАДНЬОГО СТАБІЛІЗАТОРА

www.bcguma.ua/auto/BC13371

| | |
|---|---|
| Артикул: | BC13371 |
| GTIN-13: | 4823101802665 |
| Номери інших виробників (OEM): | 05128604AA; A9013260181 |
| Вага, г: | 21 |
| Необхідна кількість: | 2 |
| Деталей в упаковці: | 1 |
| Зовнішній діаметр, мм: | 35.0 |
| Внутрішній діаметр, мм: | 27.0 |
| Товщина, мм: | 38.0 |
| Матеріал: | Гума |
| Вісь установки: | Задня |
| Сторона установки: | Зліва / Зправа |

### ЗАСТОСУВАННЯ:

MERCEDES-BENZ

BC1338

## ВТУЛКА ЗАДНЬОЇ РЕСОРИ

www.bcguma.ua/auto/BC1338

| | |
|---|---|
| Артикул: | BC1338 |
| GTIN-13: | 4823101802672 |
| Номери інших виробників (OEM): | A6023240150; A6013240150; A6023240050; A6013240050 |
| Вага, г: | 294 |
| Необхідна кількість: | 4 |
| Деталей в упаковці: | 1 |
| Зовнішній діаметр, мм: | 50.0 |
| Внутрішній діаметр, мм: | 12.0 |
| Товщина, мм: | 70.0 |
| Матеріал: | Гума / метал |
| Вісь установки: | Задня |
| Сторона установки: | Зліва / Зправа |





### ЗАСТОСУВАННЯ:

MERCEDES-BENZ

BC1339



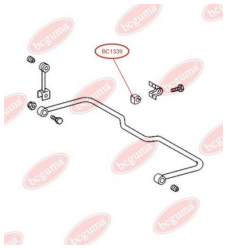

## ПОДУШКА (ВТУЛКА) ЗАДНЬОГО СТАБІЛІЗАТОРА, ВНУТРІШНЯ

www.bcguma.ua/auto/BC1339

| | |
|---|---|
| Артикул: | BC1339 |
| GTIN-13: | 4823101802689 |
| Номери інших виробників (OEM): | 05118800AA; 2D0511413B; A9043260881; 5118800AA |
| Вага, г: | 78 |
| Необхідна кількість: | 2 |
| Деталей в упаковці: | 1 |
| Зовнішній діаметр, мм: | 46.3 |
| Внутрішній діаметр, мм: | 27.5 |
| Товщина, мм: | 53.2 |
| Матеріал: | Гума |
| Вісь установки: | Задня |
| Сторона установки: | Зліва / Зправа |

## ЗАСТОСУВАННЯ:

AUDI, FIAT, GINAF, MAZ, MERCEDES-BENZ, NEOPLAN, SETRA, VW

BC13391

## ПОДУШКА (ВТУЛКА) ЗАДНЬОГО СТАБІЛІЗАТОРА, ВНУТРІШНЯ

www.bcguma.ua/auto/BC13391

| | |
|---|---|
| Артикул: | BC13391 |
| GTIN-13: | 4823101802696 |
| Номери інших виробників (OEM): | 5118800AA; 05118800AA; 2D0511413B; A9043260881 |
| Вага, г: | 78 |
| Необхідна кількість: | 2 |
| Деталей в упаковці: | 1 |
| Зовнішній діаметр, мм: | 46.3 |
| Внутрішній діаметр, мм: | 30.0 |
| Товщина, мм: | 53.2 |
| Матеріал: | Гума |
| Вісь установки: | Задня |
| Сторона установки: | Зліва / Зправа |



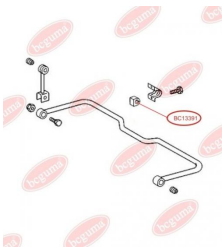

## ЗАСТОСУВАННЯ:

AUDI, FIAT, GINAF, MAZ, MERCEDES-BENZ, NEOPLAN, SETRA, VW

BC1340



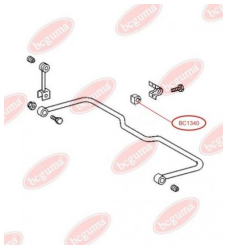

## ПОДУШКА (ВТУЛКА) ЗАДНЬОГО СТАБІЛІЗАТОРА, ВНУТРІШНЯ

www.bcguma.ua/auto/BC1340

| | |
|---|---|
| Артикул: | BC1340 |
| GTIN-13: | 4823101802702 |
| Номери інших виробників (OEM): | A9043261081; 05118801AA |
| Вага, г: | 66 |
| Необхідна кількість: | 2 |
| Деталей в упаковці: | 1 |
| Зовнішній діаметр, мм: | 46.3 |
| Внутрішній діаметр, мм: | 33.0 |
| Товщина, мм: | 53.2 |
| Матеріал: | Гума |
| Вісь установки: | Задня |
| Сторона установки: | Зліва / Зправа |

### ЗАСТОСУВАННЯ:

MERCEDES-BENZ

BC1341

## ВТУЛКА АМОРТИЗАТОРА, ВЕРХНЯ

www.bcguma.ua/auto/BC1341

| | |
|---|---|
| Артикул: | BC1341 |
| GTIN-13: | 4823101802719 |
| Номери інших виробників (OEM): | A0003232444; A0003232885 |
| Вага, г: | 45 |
| Необхідна кількість: | 2 |
| Деталей в упаковці: | 1 |
| Зовнішній діаметр, мм: | 40.0 |
| Внутрішній діаметр, мм: | 20.0 |
| Товщина, мм: | 39.0 |
| Матеріал: | Гума |
| Вісь установки: | Передня |
| Сторона установки: | Зверху |



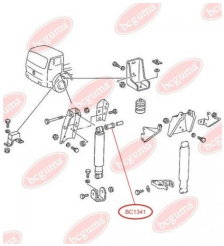

### ЗАСТОСУВАННЯ:

IVECO, MAN, MERCEDES-BENZ

**BC1342**



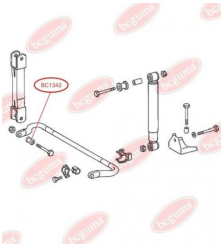

## ВТУЛКА СТАБІЛІЗАТОРА

www.bcguma.ua/auto/BC1342

| | |
|---|---|
| Артикул: | BC1342 |
| GTIN-13: | 4823101802726 |
| Номери інших виробників (OEM): | A3183200073 |
| Вага, г: | 100 |
| Необхідна кількість: | 4 |
| Деталей в упаковці: | 1 |
| Зовнішній діаметр, мм: | 40.0 |
| Внутрішній діаметр, мм: | 17.0 |
| Товщина, мм: | 34.0 |
| Матеріал: | Гума / метал |
| Вісь установки: | Задня Передня |
| Сторона установки: | Зліва / Зправа |

## ЗАСТОСУВАННЯ:

MERCEDES-BENZ

**BC1343**

## ПОДУШКА (ВТУЛКА) ПЕРЕДНЬОГО СТАБІЛІЗАТОРА

www.bcguma.ua/auto/BC1343

| | |
|---|---|
| Артикул: | BC1343 |
| GTIN-13: | 4823101802733 |
| Номери інших виробників (OEM): | A9013230185 |
| Вага, г: | 28 |
| Необхідна кількість: | 2 |
| Деталей в упаковці: | 1 |
| Зовнішній діаметр, мм: | - |
| Внутрішній діаметр, мм: | 21.0 |
| Товщина, мм: | 30.0 |
| Матеріал: | Гума |
| Вісь установки: | Передня |
| Сторона установки: | Зліва / Зправа |



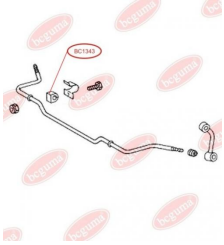

## ЗАСТОСУВАННЯ:

MERCEDES-BENZ

BC1344



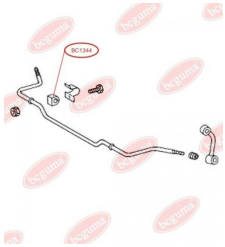

## ПОДУШКА (ВТУЛКА) ПЕРЕДНЬОГО СТАБІЛІЗАТОРА

www.bcguma.ua/auto/BC1344

| | |
|---|---|
| Артикул: | BC1344 |
| GTIN-13: | 4823101802740 |
| Номери інших виробників (OEM): | 05104577AA; 5104577AA; 05104577AA; 2D0411041B; A9043230085; 5104577AA |
| Вага, г: | 27 |
| Необхідна кількість: | 2 |
| Деталей в упаковці: | 1 |
| Зовнішній діаметр, мм: | - |
| Внутрішній діаметр, мм: | 23.0 |
| Товщина, мм: | 30.0 |
| Матеріал: | Гума |
| Вісь установки: | Передня |
| Сторона установки: | Зліва / Зправа |

## ЗАСТОСУВАННЯ:

MERCEDES-BENZ, VW

BC1346

## ПОДУШКА (ВТУЛКА) ЗАДНЬОГО СТАБІЛІЗАТОРА

www.bcguma.ua/auto/BC1346

| | |
|---|---|
| Артикул: | BC1346 |
| GTIN-13: | 4823101802757 |
| Номери інших виробників (OEM): | A6113260081 |
| Вага, г: | 82 |
| Необхідна кількість: | 2 |
| Деталей в упаковці: | 1 |
| Зовнішній діаметр, мм: | 49.0 |
| Внутрішній діаметр, мм: | 29.0 |
| Товщина, мм: | 48.5 |
| Матеріал: | Гума |
| Вісь установки: | Задня |
| Сторона установки: | Зліва / Зправа |



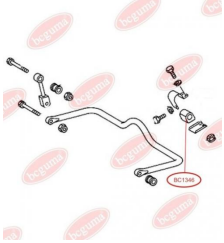

## ЗАСТОСУВАННЯ:

MERCEDES-BENZ

BC1347





## ВТУЛКА НАТЯЖИТЕЛЯ РЕМЕНЯ ГРМ, ВЕРХНЯ

www.bcguma.ua/auto/BC1347

| | |
|---|---|
| Артикул: | BC1347 |
| GTIN-13: | 4823101802764 |
| Номери інших виробників (OEM): | A6042000214 |
| Вага, г: | 5 |
| Необхідна кількість: | 1 |
| Деталей в упаковці: | 1 |
| Зовнішній діаметр, мм: | - |
| Внутрішній діаметр, мм: | 8.0 |
| Товщина, мм: | - |
| Матеріал: | Гума / метал |
| Вісь установки: | - |
| Сторона установки: | - |

## ЗАСТОСУВАННЯ:

DAEWOO, MERCEDES-BENZ, MULTICAR, PUCH, SSANGYONG

BC1348

## ВТУЛКА НАТЯЖИТЕЛЯ РЕМЕНЯ ГРМ, НИЖНЯ

www.bcguma.ua/auto/BC1348

| | |
|---|---|
| Артикул: | BC1348 |
| GTIN-13: | 4823101802771 |
| Номери інших виробників (OEM): | A6042000214 |
| Вага, г: | 5 |
| Необхідна кількість: | 1 |
| Деталей в упаковці: | 1 |
| Зовнішній діаметр, мм: | - |
| Внутрішній діаметр, мм: | 7.0 |
| Товщина, мм: | - |
| Матеріал: | Гума / метал |
| Вісь установки: | - |
| Сторона установки: | - |



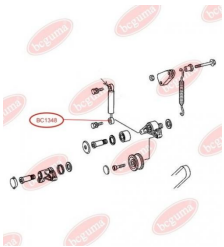

## ЗАСТОСУВАННЯ:

DAEWOO, MERCEDES-BENZ, MULTICAR, PUCH, SSANGYONG

BC1349




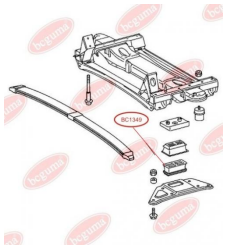

## ПОДУШКА ПЕРЕДНЬОЇ РЕСОРИ ПІД ПЛАСТИК, НИЖНЯ ЛІВА

www.bcguma.ua/auto/BC1349

| | |
|---|---|
| Артикул: | BC1349 |
| GTIN-13: | 4823101802788 |
| Номери інших виробників (OEM): | A9013222119 |
| Вага, г: | 128 |
| Необхідна кількість: | 2 |
| Деталей в упаковці: | 1 |
| Зовнішній діаметр, мм: | - |
| Внутрішній діаметр, мм: | - |
| Товщина, мм: | 35.0 |
| Матеріал: | Гума |
| Вісь установки: | Передня |
| Сторона установки: | Зліва / Зправа |

### ЗАСТОСУВАННЯ:

MERCEDES-BENZ

BC1350

## ПОДУШКА ПЕРЕДНЬОЇ РЕСОРИ ПІД ПЛАСТИК, НИЖНЯ ПРАВА

www.bcguma.ua/auto/BC1350

| | |
|---|---|
| Артикул: | BC1350 |
| GTIN-13: | 4823101802795 |
| Номери інших виробників (OEM): | A9013222219 |
| Вага, г: | 145 |
| Необхідна кількість: | 2 |
| Деталей в упаковці: | 1 |
| Зовнішній діаметр, мм: | - |
| Внутрішній діаметр, мм: | - |
| Товщина, мм: | 35.0 |
| Матеріал: | Гума |
| Вісь установки: | Передня |
| Сторона установки: | Зліва / Зправа |



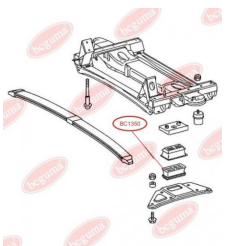

### ЗАСТОСУВАННЯ:

MERCEDES-BENZ

BC1351




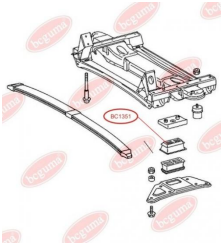

## ПОДУШКА ПЕРЕДНЬОЇ РЕСОРИ ПІД ПЛАСТИК, ВЕРХНЯ ШИРОКА

www.bcguma.ua/auto/BC1351

| | |
|---|---|
| Артикул: | BC1351 |
| GTIN-13: | 4823101802801 |
| Номери інших виробників (OEM): | A9013222619 |
| Вага, г: | 172 |
| Необхідна кількість: | 2 |
| Деталей в упаковці: | 1 |
| Зовнішній діаметр, мм: | - |
| Внутрішній діаметр, мм: | - |
| Товщина, мм: | 35.0 |
| Матеріал: | Гума |
| Вісь установки: | Передня |
| Сторона установки: | Зліва / Зправа |

### ЗАСТОСУВАННЯ:

MERCEDES-BENZ

BC1352

## ВТУЛКА ЗАДНЬОЇ РЕСОРИ

www.bcguma.ua/auto/BC1352

| | |
|---|---|
| Артикул: | BC1352 |
| GTIN-13: | 4823101802818 |
| Номери інших виробників (OEM): | A6673200044 |
| Вага, г: | 291 |
| Необхідна кількість: | 2 |
| Деталей в упаковці: | 1 |
| Зовнішній діаметр, мм: | 52.0 |
| Внутрішній діаметр, мм: | 30.0 |
| Товщина, мм: | 86.5 |
| Матеріал: | Гума / метал |
| Вісь установки: | Задня |
| Сторона установки: | Зліва / Зправа |



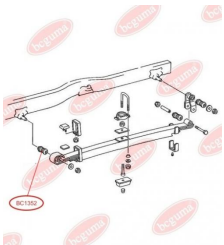

### ЗАСТОСУВАННЯ:

MERCEDES-BENZ

BC1353



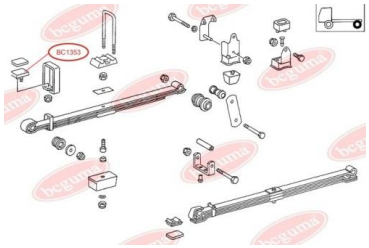

## ПОДУШКА РЕСОРИ

www.bcguma.ua/auto/BC1353

| | |
|---|---|
| Артикул: | BC1353 |
| GTIN-13: | 4823101802825 |
| Номери інших виробників (OEM): | A6733250144 |
| Вага, г: | 156 |
| Необхідна кількість: | 2 |
| Деталей в упаковці: | 1 |
| Зовнішній діаметр, мм: | - |
| Внутрішній діаметр, мм: | - |
| Товщина, мм: | 19.0 |
| Матеріал: | Гума / метал |
| Вісь установки: | - |
| Сторона установки: | - |

## ЗАСТОСУВАННЯ:

MERCEDES-BENZ

BC1354

## ВТУЛКА ЗАДНЬОЇ РЕСОРИ ЗАДНЯ

www.bcguma.ua/auto/BC1354

| | |
|---|---|
| Артикул: | BC1354 |
| GTIN-13: | 4823101802832 |
| Номери інших виробників (OEM): | 2D0511171A; 2E0411346; 05118703AA; 5118703AA; A0003210450; A0003210250 |
| Вага, г: | 175 |
| Необхідна кількість: | 2 |
| Деталей в упаковці: | 1 |
| Зовнішній діаметр, мм: | 38.0 |
| Внутрішній діаметр, мм: | 16.0 |
| Товщина, мм: | 80.0 |
| Матеріал: | Гума / метал |
| Вісь установки: | Задня Передня |
| Сторона установки: | Зліва / Зправа |



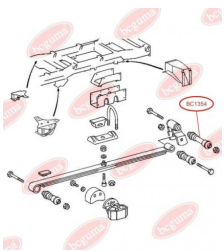

## ЗАСТОСУВАННЯ:

MERCEDES-BENZ, VW

BC1355



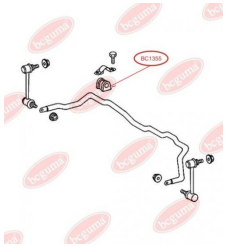

## ПОДУШКА ПЕРЕДНЬОГО СТАБІЛІЗАТОРА

www.bcguma.ua/auto/BC1355

| | |
|---|---|
| Артикул: | BC1355 |
| GTIN-13: | 4823101802849 |
| Номери інших виробників (OEM): | A6383230285 |
| Вага, г: | 74 |
| Необхідна кількість: | 2 |
| Деталей в упаковці: | 1 |
| Зовнішній діаметр, мм: | - |
| Внутрішній діаметр, мм: | 24.0 |
| Товщина, мм: | 53.0 |
| Матеріал: | Гума |
| Вісь установки: | Передня |
| Сторона установки: | Зліва / Зправа |

## ЗАСТОСУВАННЯ:

MERCEDES-BENZ

BC13551

## ПОДУШКА ПЕРЕДНЬОГО СТАБІЛІЗАТОРА

www.bcguma.ua/auto/BC13551

| | |
|---|---|
| Артикул: | BC13551 |
| GTIN-13: | 4823101802856 |
| Номери інших виробників (OEM): | A6393230285 |
| Вага, г: | 77 |
| Необхідна кількість: | 2 |
| Деталей в упаковці: | 1 |
| Зовнішній діаметр, мм: | - |
| Внутрішній діаметр, мм: | 22.0 |
| Товщина, мм: | 53.0 |
| Матеріал: | Гума |
| Вісь установки: | Передня |
| Сторона установки: | Зліва / Зправа |



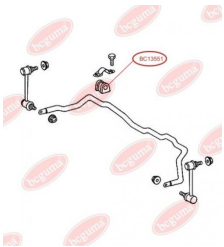

## ЗАСТОСУВАННЯ:

MERCEDES-BENZ

BC13552



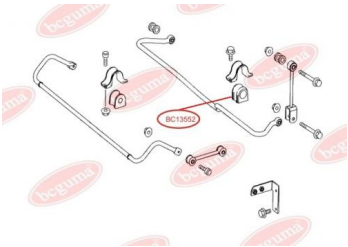

## ПОДУШКА (ВТУЛКА) ЗАДНЬОГО СТАБІЛІЗАТОРА

www.bcguma.ua/auto/BC13552

| | |
|---|---|
| Артикул: | BC13552 |
| GTIN-13: | 4823101802863 |
| Номери інших виробників (OEM): | A9063260381; A9063260781; 2E0511413G |
| Вага, г: | 85 |
| Необхідна кількість: | 2 |
| Деталей в упаковці: | 1 |
| Зовнішній діаметр, мм: | - |
| Внутрішній діаметр, мм: | 15.0 |
| Товщина, мм: | 53.0 |
| Матеріал: | Гума |
| Вісь установки: | Задня |
| Сторона установки: | Зліва / Зправа |

## ЗАСТОСУВАННЯ:

MERCEDES-BENZ, VW

BC1356

## ВТУЛКА ПЕРЕДНЬОГО ВАЖЕЛЯ

www.bcguma.ua/auto/BC1356

| | |
|---|---|
| Артикул: | BC1356 |
| GTIN-13: | 4823101802870 |
| Номери інших виробників (OEM): | A6383330014; A6393330214; A6393330314 |
| Вага, г: | 202 |
| Необхідна кількість: | 2 |
| Деталей в упаковці: | 1 |
| Зовнішній діаметр, мм: | 41.0 |
| Внутрішній діаметр, мм: | 14.0 |
| Товщина, мм: | 75.0 |
| Матеріал: | Гума / метал |
| Вісь установки: | Передня |
| Сторона установки: | Зліва / Зправа |



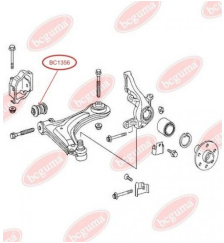

## ЗАСТОСУВАННЯ:

MERCEDES-BENZ

BC1357



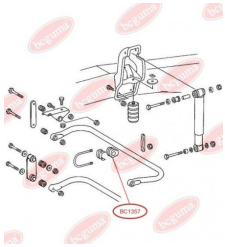

## ПОДУШКА ПЕРЕДНЬОГО СТАБІЛІЗАТОРА

www.bcguma.ua/auto/BC1357

| | |
|---|---|
| Артикул: | BC1357 |
| GTIN-13: | 4823101802900 |
| Номери інших виробників (OEM): | A6673230585 |
| Вага, г: | 74 |
| Необхідна кількість: | 2 |
| Деталей в упаковці: | 1 |
| Зовнішній діаметр, мм: | 50.0 |
| Внутрішній діаметр, мм: | 35.0 |
| Товщина, мм: | 50.0 |
| Матеріал: | Гума |
| Вісь установки: | Передня |
| Сторона установки: | Зліва / Зправа |

## ЗАСТОСУВАННЯ:

MERCEDES-BENZ

BC1358

## ПОДУШКА ПЕРЕДНЬОГО СТАБІЛІЗАТОРА

www.bcguma.ua/auto/BC1358

| | |
|---|---|
| Артикул: | BC1358 |
| GTIN-13: | 4823101802917 |
| Номери інших виробників (OEM): | A6673230485 |
| Вага, г: | 91 |
| Необхідна кількість: | 2 |
| Деталей в упаковці: | 1 |
| Зовнішній діаметр, мм: | 50.0 |
| Внутрішній діаметр, мм: | 30.0 |
| Товщина, мм: | 50.0 |
| Матеріал: | Гума |
| Вісь установки: | Передня |
| Сторона установки: | Зліва / Зправа |

## ЗАСТОСУВАННЯ:

MERCEDES-BENZ



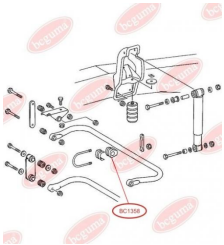

BC1359



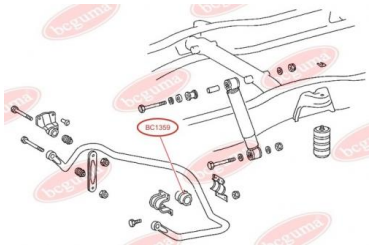

## ПОДУШКА ЗАДНЬОГО СТАБІЛІЗАТОРА

www.bcguma.ua/auto/BC1359

| | |
|---|---|
| Артикул: | BC1359 |
| GTIN-13: | 4823101802924 |
| Номери інших виробників (OEM): | A6683260181 |
| Вага, г: | 143 |
| Необхідна кількість: | 2 |
| Деталей в упаковці: | 1 |
| Зовнішній діаметр, мм: | 58.0 |
| Внутрішній діаметр, мм: | 41.0 |
| Товщина, мм: | 81.0 |
| Матеріал: | Гума |
| Вісь установки: | Задня |
| Сторона установки: | Зліва / Зправа |

## ЗАСТОСУВАННЯ:

MERCEDES-BENZ

BC1360

## ПОДУШКА ЗАДНЬОГО СТАБІЛІЗАТОРА

www.bcguma.ua/auto/BC1360

| | |
|---|---|
| Артикул: | BC1360 |
| GTIN-13: | 4823101802931 |
| Номери інших виробників (OEM): | A6673260181 |
| Вага, г: | 115 |
| Необхідна кількість: | 2 |
| Деталей в упаковці: | 1 |
| Зовнішній діаметр, мм: | 73.0 |
| Внутрішній діаметр, мм: | 45.0 |
| Товщина, мм: | 80.0 |
| Матеріал: | Гума |
| Вісь установки: | Задня |
| Сторона установки: | Зліва / Зправа |



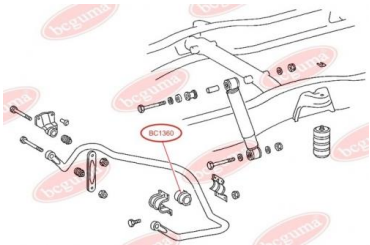

## ЗАСТОСУВАННЯ:

MERCEDES-BENZ

**BC1361**



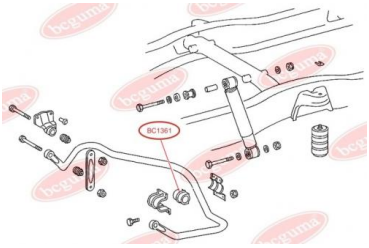

## ПОДУШКА ЗАДНЬОГО СТАБІЛІЗАТОРА

www.bcguma.ua/auto/BC1361

| | |
|---|---|
| Артикул: | BC1361 |
| GTIN-13: | 4823101802948 |
| Номери інших виробників (OEM): | A6673260681 |
| Вага, г: | 222 |
| Необхідна кількість: | 2 |
| Деталей в упаковці: | 1 |
| Зовнішній діаметр, мм: | 80.0 |
| Внутрішній діаметр, мм: | 45.0 |
| Товщина, мм: | 80.0 |
| Матеріал: | Гума |
| Вісь установки: | Задня |
| Сторона установки: | Зліва / Зправа |

## ЗАСТОСУВАННЯ:

MERCEDES-BENZ

**BC1362**

## ПОДУШКА ЗАДНЬОГО СТАБІЛІЗАТОРА

www.bcguma.ua/auto/BC1362

| | |
|---|---|
| Артикул: | BC1362 |
| GTIN-13: | 4823101802955 |
| Номери інших виробників (OEM): | A6693260081 |
| Вага, г: | 190 |
| Необхідна кількість: | 2 |
| Деталей в упаковці: | 1 |
| Зовнішній діаметр, мм: | 68.0 |
| Внутрішній діаметр, мм: | 50.0 |
| Товщина, мм: | 81.0 |
| Матеріал: | Гума |
| Вісь установки: | Задня |
| Сторона установки: | Зліва / Зправа |

## ЗАСТОСУВАННЯ:

MERCEDES-BENZ



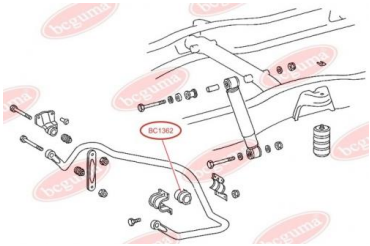

BC1363



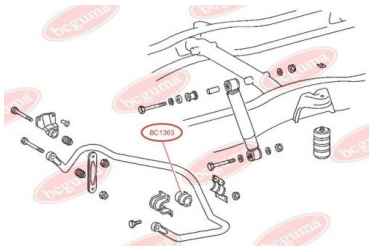

## ПОДУШКА ЗАДНЬОГО СТАБІЛІЗАТОРА

www.bcguma.ua/auto/BC1363

| | |
|---|---|
| Артикул: | BC1363 |
| GTIN-13: | 4823101802962 |
| Номери інших виробників (OEM): | A6673260081 |
| Вага, г: | 175 |
| Необхідна кількість: | 2 |
| Деталей в упаковці: | 1 |
| Зовнішній діаметр, мм: | 68.0 |
| Внутрішній діаметр, мм: | 35.0 |
| Товщина, мм: | 80.0 |
| Матеріал: | Гума |
| Вісь установки: | Задня |
| Сторона установки: | Зліва / Зправа |

## ЗАСТОСУВАННЯ:

MERCEDES-BENZ

BC1364

## ПОДУШКА ЗАДНЬОГО СТАБІЛІЗАТОРА

www.bcguma.ua/auto/BC1364

| | |
|---|---|
| Артикул: | BC1364 |
| GTIN-13: | 4823101802979 |
| Номери інших виробників (OEM): | A6673260981 |
| Вага, г: | 230 |
| Необхідна кількість: | 2 |
| Деталей в упаковці: | 1 |
| Зовнішній діаметр, мм: | - |
| Внутрішній діаметр, мм: | 41.0 |
| Товщина, мм: | 60.0 |
| Матеріал: | Гума |
| Вісь установки: | Задня |
| Сторона установки: | Зліва / Зправа |



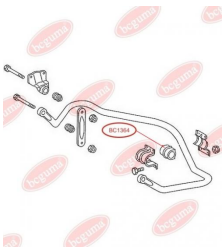

## ЗАСТОСУВАННЯ:

MERCEDES-BENZ

**BC1365**



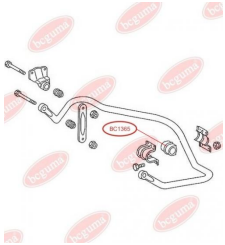

## ПОДУШКА ЗАДНЬОГО СТАБІЛІЗАТОРА

www.bcguma.ua/auto/BC1365

| | |
|---|---|
| Артикул: | BC1365 |
| GTIN-13: | 4823101802986 |
| Номери інших виробників (OEM): | A6673261081 |
| Вага, г: | 206 |
| Необхідна кількість: | 2 |
| Деталей в упаковці: | 1 |
| Зовнішній діаметр, мм: | 73.5 |
| Внутрішній діаметр, мм: | 46.0 |
| Товщина, мм: | 60.0 |
| Матеріал: | Гума |
| Вісь установки: | Задня |
| Сторона установки: | Зліва / Зправа |

## ЗАСТОСУВАННЯ:

MERCEDES-BENZ

**BC1366**

## ПОДУШКА ЗАДНЬОГО СТАБІЛІЗАТОРА

www.bcguma.ua/auto/BC1366

| | |
|---|---|
| Артикул: | BC1366 |
| GTIN-13: | 4823101802993 |
| Номери інших виробників (OEM): | A6673261181 |
| Вага, г: | 181 |
| Необхідна кількість: | 2 |
| Деталей в упаковці: | 1 |
| Зовнішній діаметр, мм: | - |
| Внутрішній діаметр, мм: | 50.0 |
| Товщина, мм: | - |
| Матеріал: | Гума |
| Вісь установки: | Задня |
| Сторона установки: | Зліва / Зправа |



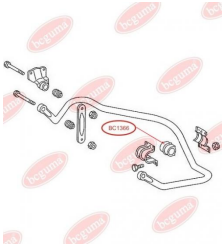

## ЗАСТОСУВАННЯ:

MERCEDES-BENZ

**BC1367**



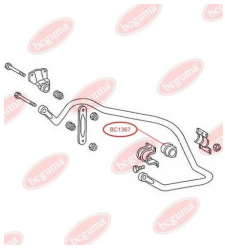

## ПОДУШКА ЗАДНЬОГО СТАБІЛІЗАТОРА

www.bcguma.ua/auto/BC1367

| | |
|---|---|
| Артикул: | BC1367 |
| GTIN-13: | 4823101803006 |
| Номери інших виробників (OEM): | A6673261381 |
| Вага, г: | 200 |
| Необхідна кількість: | 2 |
| Деталей в упаковці: | 1 |
| Зовнішній діаметр, мм: | 74.0 |
| Внутрішній діаметр, мм: | 41.0 |
| Товщина, мм: | 60.0 |
| Матеріал: | Гума |
| Вісь установки: | Задня |
| Сторона установки: | Зліва / Зправа |

## ЗАСТОСУВАННЯ:

MERCEDES-BENZ

**BC1368**

## ПОДУШКА ЗАДНЬОГО СТАБІЛІЗАТОРА

www.bcguma.ua/auto/BC1368

| | |
|---|---|
| Артикул: | BC1368 |
| GTIN-13: | 4823101803013 |
| Номери інших виробників (OEM): | A6673261481 |
| Вага, г: | 188 |
| Необхідна кількість: | 2 |
| Деталей в упаковці: | 1 |
| Зовнішній діаметр, мм: | 74.0 |
| Внутрішній діаметр, мм: | 46.0 |
| Товщина, мм: | 60.0 |
| Матеріал: | Гума |
| Вісь установки: | Задня |
| Сторона установки: | Зліва / Зправа |



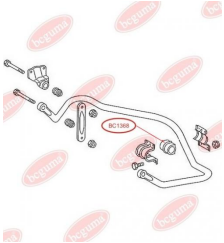

## ЗАСТОСУВАННЯ:

MERCEDES-BENZ

BC1369



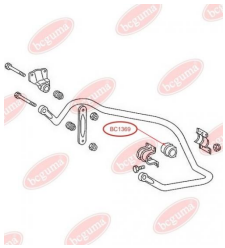

## ПОДУШКА ЗАДНЬОГО СТАБІЛІЗАТОРА

www.bcguma.ua/auto/BC1369

| | |
|---|---|
| Артикул: | BC1369 |
| GTIN-13: | 4823101803020 |
| Номери інших виробників (OEM): | A6673261581 |
| Вага, г: | 169 |
| Необхідна кількість: | 2 |
| Деталей в упаковці: | 1 |
| Зовнішній діаметр, мм: | 74.0 |
| Внутрішній діаметр, мм: | 50.0 |
| Товщина, мм: | 60.0 |
| Матеріал: | Гума |
| Вісь установки: | Задня |
| Сторона установки: | Зліва / Зправа |

## ЗАСТОСУВАННЯ:

MERCEDES-BENZ

BC1370

## ПОДУШКА ДВИГУНА

www.bcguma.ua/auto/BC1370

| | |
|---|---|
| Артикул: | BC1370 |
| GTIN-13: | 4823101803037 |
| Номери інших виробників (OEM): | A6312410065 |
| Вага, г: | 146 |
| Необхідна кількість: | 2 |
| Деталей в упаковці: | 1 |
| Зовнішній діаметр, мм: | 64.0 |
| Внутрішній діаметр, мм: | 10.0 |
| Товщина, мм: | 49.6 |
| Матеріал: | Гума |
| Вісь установки: | Передня |
| Сторона установки: | - |



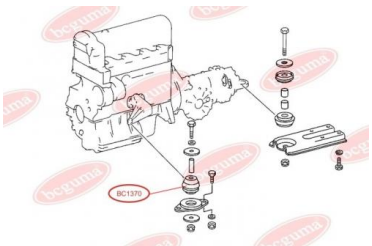

## ЗАСТОСУВАННЯ:

MERCEDES-BENZ

BC1371



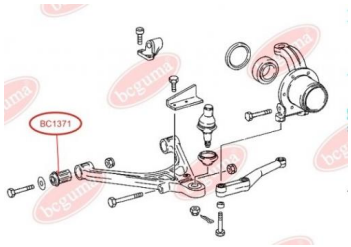

## ВТУЛКА ПЕРЕДНЬОГО ВАЖЕЛЯ

www.bcguma.ua/auto/BC1371

| | |
|---|---|
| Артикул: | BC1371 |
| GTIN-13: | 4823101803044 |
| Номери інших виробників (OEM): | A6313300075 |
| Вага, г: | 164 |
| Необхідна кількість: | 4 |
| Деталей в упаковці: | 1 |
| Зовнішній діаметр, мм: | 34.0 |
| Внутрішній діаметр, мм: | 16.0 |
| Товщина, мм: | 55.0 |
| Матеріал: | Гума / метал |
| Вісь установки: | Передня |
| Сторона установки: | Зліва / Зправа |

### ЗАСТОСУВАННЯ:

MERCEDES-BENZ

BC1372

## ПИЛЬОВИК НАПРАВЛЯЮЧОЇ СУПОРТА

www.bcguma.ua/auto/BC1372

| | |
|---|---|
| Артикул: | BC1372 |
| GTIN-13: | 4823101803051 |
| Номери інших виробників (OEM): | A0004211463; A68320057; A6694204601; A6694202401; A6694202601; A6694204701; A6694204401; A6694202801; A6694203001; A6694206101; A6694204901; A6694206001; A6704207301; A6704205501; A6704205401; A6694202501; A6694202701; A6694204501; A6694202901; A669420310 |
| Вага, г: | 5 |
| Необхідна кількість: | 4 |
| Деталей в упаковці: | 1 |
| Зовнішній діаметр, мм: | 19.7 |
| Внутрішній діаметр, мм: | 17.5 |
| Товщина, мм: | 31.0 |
| Матеріал: | Гума МБС |
| Вісь установки: | Передня |
| Сторона установки: | Зліва / Зправа |



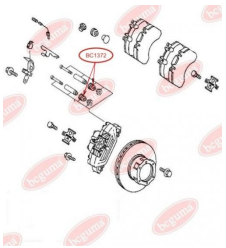

### ЗАСТОСУВАННЯ:

MERCEDES-BENZ

**BC1373**



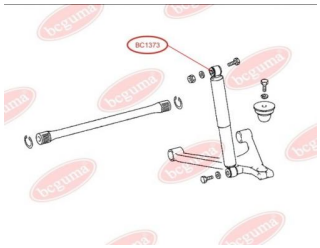

## ВТУЛКА ПЕРЕДНЬОГО АМОРТИЗАТОРА ВЕРХНЯ

www.bcguma.ua/auto/BC1373

| | |
|---|---|
| Артикул: | BC1373 |
| GTIN-13: | 4823101803068 |
| Номери інших виробників (OEM): | A6313201330; A6313201630 |
| Вага, г: | 30 |
| Необхідна кількість: | 2 |
| Деталей в упаковці: | 1 |
| Зовнішній діаметр, мм: | 34.0 |
| Внутрішній діаметр, мм: | 15.0 |
| Товщина, мм: | 38.0 |
| Матеріал: | Гума |
| Вісь установки: | Передня |
| Сторона установки: | Зліва / Зправа |

## ЗАСТОСУВАННЯ:

MERCEDES-BENZ

**BC1374**

## ВТУЛКА ПЕРЕДНЬОГО АМОРТИЗАТОРА НИЖНЯ

www.bcguma.ua/auto/BC1374

| | |
|---|---|
| Артикул: | BC1374 |
| GTIN-13: | 4823101803075 |
| Номери інших виробників (OEM): | A6313201330; A6313201630 |
| Вага, г: | 21 |
| Необхідна кількість: | 2 |
| Деталей в упаковці: | 1 |
| Зовнішній діаметр, мм: | 32.0 |
| Внутрішній діаметр, мм: | 15.0 |
| Товщина, мм: | 32.0 |
| Матеріал: | Гума |
| Вісь установки: | Передня |
| Сторона установки: | Зліва / Зправа |



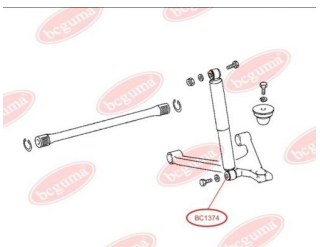

## ЗАСТОСУВАННЯ:

MERCEDES-BENZ

BC1394



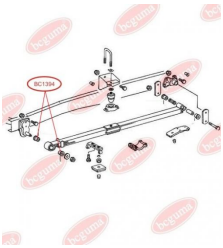

## ВТУЛКА ПЕРЕДНЬОЇ РЕСОРИ, УНІВЕРСАЛЬНА

www.bcguma.ua/auto/BC1394

| | |
|---|---|
| Артикул: | BC1394 |
| GTIN-13: | 4823101803082 |
| Номери інших виробників (OEM): | A3183220250; A6673220350; A6673220650 |
| Вага, г: | 224 |
| Необхідна кількість: | 2 |
| Деталей в упаковці: | 1 |
| Зовнішній діаметр, мм: | 45.0 |
| Внутрішній діаметр, мм: | 22.5 |
| Товщина, мм: | 84.0 |
| Матеріал: | Гума / метал |
| Вісь установки: | Передня |
| Сторона установки: | Зліва / Зправа |

## ЗАСТОСУВАННЯ:

MERCEDES-BENZ

BC1395

## САЙЛЕНТБЛОК ПЕРЕДНЬОГО ВАЖЕЛЯ

www.bcguma.ua/auto/BC1395

| | |
|---|---|
| Артикул: | BC1395 |
| GTIN-13: | 4823101803099 |
| Номери інших виробників (OEM): | 05133818AA; 2D0407140; 5133818AA; A9013330214 |
| Вага, г: | 267 |
| Необхідна кількість: | 2 |
| Деталей в упаковці: | 1 |
| Зовнішній діаметр, мм: | 44.0 |
| Внутрішній діаметр, мм: | 14.0 |
| Товщина, мм: | 80.0 |
| Матеріал: | Гума / метал |
| Вісь установки: | Передня |
| Сторона установки: | Зліва / Зправа |



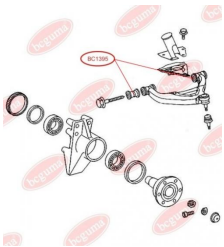

## ЗАСТОСУВАННЯ:

MERCEDES-BENZ, VW

**BC1396**



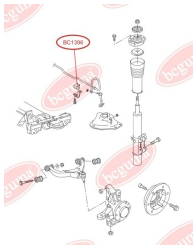

## ПОДУШКА ПЕРЕДНЬОГО СТАБІЛІЗАТОРА

www.bcguma.ua/auto/BC1396

| | |
|---|---|
| Артикул: | BC1396 |
| GTIN-13: | 4823101803105 |
| Номери інших виробників (OEM): | A9063231685; A9063233685; A9063233785; 2E0407473E; 2E0411041F |
| Вага, г: | 84 |
| Необхідна кількість: | 2 |
| Деталей в упаковці: | 1 |
| Зовнішній діаметр, мм: | - |
| Внутрішній діаметр, мм: | 23.0 |
| Товщина, мм: | 45.0 |
| Матеріал: | Гума |
| Вісь установки: | Передня |
| Сторона установки: | Зліва / Зправа |

## ЗАСТОСУВАННЯ:

MERCEDES-BENZ, VW

**BC1397**

## ПОДУШКА ПЕРЕДНЬОГО СТАБІЛІЗАТОРА

www.bcguma.ua/auto/BC1397

| | |
|---|---|
| Артикул: | BC1397 |
| GTIN-13: | 4823101803112 |
| Номери інших виробників (OEM): | 2E0411041C; A9063231485; A9063233585; 2E0411041E |
| Вага, г: | 89 |
| Необхідна кількість: | 2 |
| Деталей в упаковці: | 1 |
| Зовнішній діаметр, мм: | - |
| Внутрішній діаметр, мм: | 20.0 |
| Товщина, мм: | 45.0 |
| Матеріал: | Гума |
| Вісь установки: | Передня |
| Сторона установки: | Зліва / Зправа |

## ЗАСТОСУВАННЯ:

MERCEDES-BENZ, VW



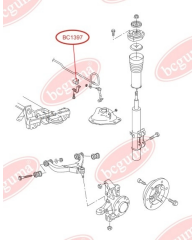

BC1398



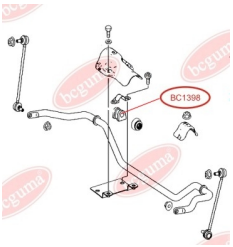

## ВТУЛКА СТАБІЛІЗАТОРА ПЕРЕДНЯ

www.bcguma.ua/auto/BC1398

| | |
|---|---|
| Артикул: | BC1398 |
| GTIN-13: | 4823101803129 |
| Номери інших виробників (OEM): | A6393231285; A6393231985; A6393230585 |
| Вага, г: | 81 |
| Необхідна кількість: | 2 |
| Деталей в упаковці: | 1 |
| Зовнішній діаметр, мм: | 43.0 |
| Внутрішній діаметр, мм: | 24.0 |
| Товщина, мм: | 54.0 |
| Матеріал: | Гума |
| Вісь установки: | Передня |
| Сторона установки: | Зліва / Зправа |

### ЗАСТОСУВАННЯ:

MERCEDES-BENZ

BC13981

## ВТУЛКА СТАБІЛІЗАТОРА ПЕРЕДНЯ В КОМПЛЕКТІ З ПИЛЬОВИКАМИ (BC1398 - 1ШТ., BC1403 - 2ШТ.)

www.bcguma.ua/auto/BC13981

| | |
|---|---|
| Артикул: | BC13981 |
| GTIN-13: | 4823101803136 |
| Номери інших виробників (OEM): | A6393231985; A6393230585; A6393231285; A6393230292 |
| Вага, г: | 93 |
| Необхідна кількість: | 2 |
| Деталей в упаковці: | 1 |
| Зовнішній діаметр, мм: | 43.0 |
| Внутрішній діаметр, мм: | 24.0 |
| Товщина, мм: | - |
| Матеріал: | Гума |
| Вісь установки: | Передня |
| Сторона установки: | Зліва / Зправа |



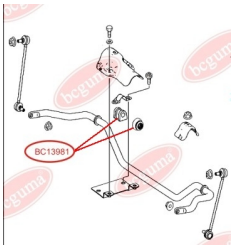

### ЗАСТОСУВАННЯ:

MERCEDES-BENZ

BC1399



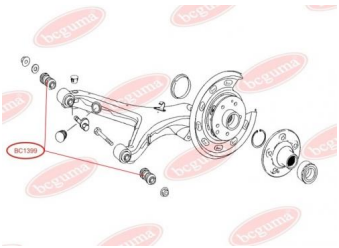

## САЙЛЕНТБЛОК ВАЖЕЛЯ ПІДВІСКИ

www.bcguma.ua/auto/BC1399

| | |
|---|---|
| Артикул: | BC1399 |
| GTIN-13: | 4823101803143 |
| Номери інших виробників (OEM): | A6393520450 |
| Вага, г: | 420 |
| Необхідна кількість: | 4 |
| Деталей в упаковці: | 1 |
| Зовнішній діаметр, мм: | 60.0 |
| Внутрішній діаметр, мм: | 14.0 |
| Товщина, мм: | 52.0 |
| Матеріал: | Гума / метал |
| Вісь установки: | Передня |
| Сторона установки: | Зліва / Зправа |

## ЗАСТОСУВАННЯ:

MERCEDES-BENZ

BC1400

## САЙЛЕНТБЛОК ПЕРЕДНЬОГО ВАЖЕЛЯ ПІДВІСКИ

www.bcguma.ua/auto/BC1400

| | |
|---|---|
| Артикул: | BC1400 |
| GTIN-13: | 4823101803150 |
| Номери інших виробників (OEM): | A6393301401; A6393301501 |
| Вага, г: | 467 |
| Необхідна кількість: | 2 |
| Деталей в упаковці: | 1 |
| Зовнішній діаметр, мм: | 70.0 |
| Внутрішній діаметр, мм: | 25.5 |
| Товщина, мм: | 63.0 |
| Матеріал: | Гума / метал |
| Вісь установки: | Передня |
| Сторона установки: | Зліва / Зправа |



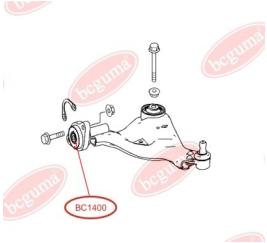

## ЗАСТОСУВАННЯ:

MERCEDES-BENZ

BC1401

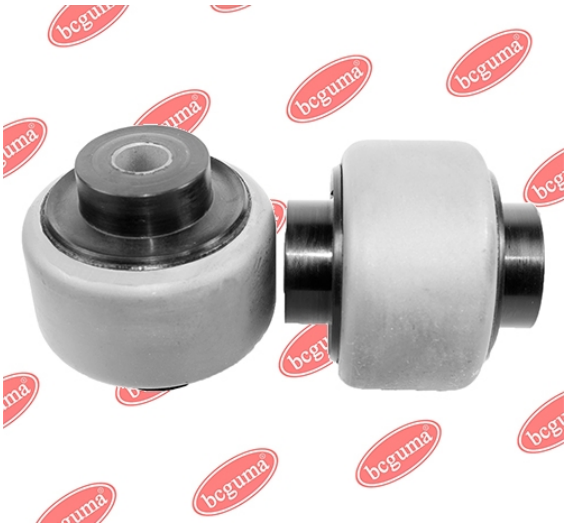

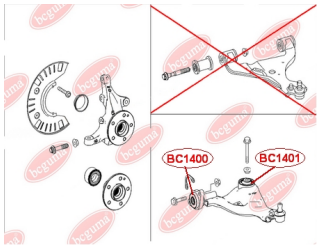


## САЙЛЕНТБЛОК ПЕРЕДНЬОГО ВАЖЕЛЯ ЗАДНІЙ

www.bcguma.ua/auto/BC1401

| | |
|---|---|
| Артикул: | BC1401 |
| GTIN-13: | 4823101805185 |
| Номери інших виробників (OEM): | A6393301401; A6393301501 |
| Вага, г: | 351 |
| Необхідна кількість: | 2 |
| Деталей в упаковці: | 1 |
| Зовнішній діаметр, мм: | 71.0 |
| Внутрішній діаметр, мм: | 14.2 |
| Товщина, мм: | 60.0 |
| Матеріал: | Метал / Гума |
| Вісь установки: | Передня |
| Сторона установки: | Зліва / Зправа |

## ЗАСТОСУВАННЯ:

MERCEDES-BENZ

BC14011

## САЙЛЕНТБЛОК ПЕРЕДНЬОГО ВАЖЕЛЯ ЗАДНІЙ

www.bcguma.ua/auto/BC14011

| | |
|---|---|
| Артикул: | BC14011 |
| GTIN-13: | 4823101806328 |
| Номери інших виробників (OEM): | A6393301401; A6393301501 |
| Вага, г: | 366 |
| Необхідна кількість: | 2 |
| Деталей в упаковці: | 1 |
| Зовнішній діаметр, мм: | 70.0 |
| Внутрішній діаметр, мм: | 14.0 |
| Товщина, мм: | 70.0 |
| Матеріал: | Гума / метал |
| Вісь установки: | Передня |
| Сторона установки: | Зліва / Зправа |

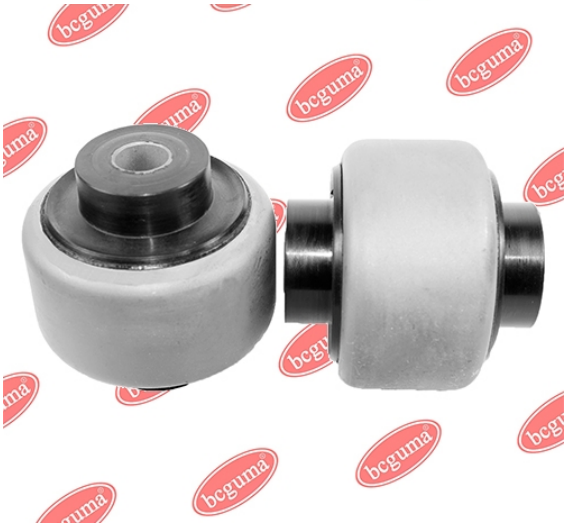

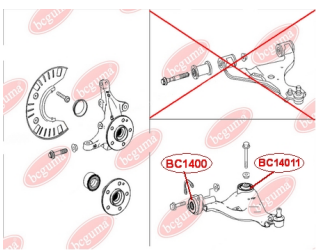


## ЗАСТОСУВАННЯ:

MERCEDES-BENZ

BC1402



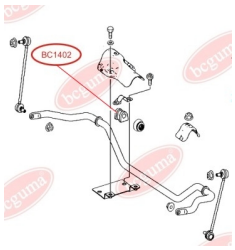


## ВТУЛКА СТАБІЛІЗАТОРА ПЕРЕДНЯ

www.bcguma.ua/auto/BC1402

| | |
|---|---|
| Артикул: | BC1402 |
| GTIN-13: | 4823101803167 |
| Номери інших виробників (OEM): | A6393232085 |
| Вага, г: | 81 |
| Необхідна кількість: | 2 |
| Деталей в упаковці: | 1 |
| Зовнішній діаметр, мм: | 43.0 |
| Внутрішній діаметр, мм: | 26.0 |
| Товщина, мм: | 54.0 |
| Матеріал: | Гума |
| Вісь установки: | Передня |
| Сторона установки: | Зліва / Зправа |

## ЗАСТОСУВАННЯ:

MERCEDES-BENZ

BC14021

## ВТУЛКА СТАБІЛІЗАТОРА ПЕРЕДНЯ В КОМПЛЕКТІ З ПИЛЬОВИКАМИ (BC1402 - 1ШТ., BC1403 - 2ШТ.)

www.bcguma.ua/auto/BC14021

| | |
|---|---|
| Артикул: | BC14021 |
| GTIN-13: | 4823101803174 |
| Номери інших виробників (OEM): | A6393230292; A6393232085 |
| Вага, г: | 93 |
| Необхідна кількість: | 2 |
| Деталей в упаковці: | 1 |
| Зовнішній діаметр, мм: | 43.0 |
| Внутрішній діаметр, мм: | 26.0 |
| Товщина, мм: | - |
| Матеріал: | Гума |
| Вісь установки: | Передня |
| Сторона установки: | Зліва / Зправа |



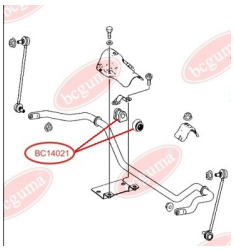


## ЗАСТОСУВАННЯ:

MERCEDES-BENZ

BC1403



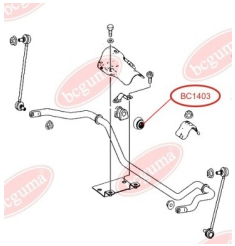


## ПИЛЬОВИК ВТУЛКИ СТАБІЛІЗАТОРА

www.bcguma.ua/auto/BC1403

| | |
|---|---|
| Артикул: | BC1403 |
| GTIN-13: | 4823101804331 |
| Номери інших виробників (OEM): | A6393230292 |
| Вага, г: | 6 |
| Необхідна кількість: | 4 |
| Деталей в упаковці: | 1 |
| Зовнішній діаметр, мм: | 22.0 |
| Внутрішній діаметр, мм: | 43.0 |
| Товщина, мм: | 27.0 |
| Матеріал: | Гума |
| Вісь установки: | Передня |
| Сторона установки: | Зліва / Зправа |

### ЗАСТОСУВАННЯ:

MERCEDES-BENZ

BC1404

## ВТУЛКА ЗАДНЬОГО АМОРТИЗАТОРА З МЕТАЛЕВОЮ ВТУЛКОЮ, НИЖНЯ

www.bcguma.ua/auto/BC1404

| | |
|---|---|
| Артикул: | BC1404 |
| GTIN-13: | 4823101803181 |
| Номери інших виробників (OEM): | A1243201031; A2013260800; A2013261000; A2013261500; A2013261600; A1243202031; A1243200931; A1243200531; A1243200431; A1243200231; A1243200031; A2013261900 |
| Вага, г: | 56 |
| Необхідна кількість: | 2 |
| Деталей в упаковці: | 1 |
| Зовнішній діаметр, мм: | 16.0 |
| Внутрішній діаметр, мм: | 10.0 |
| Товщина, мм: | 40.0 |
| Матеріал: | Гума / метал |
| Вісь установки: | Задня |
| Сторона установки: | Зліва / Зправа |



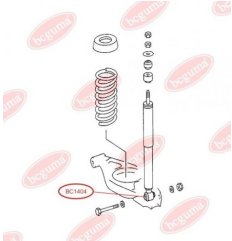


### ЗАСТОСУВАННЯ:

MERCEDES-BENZ

**BC1405**



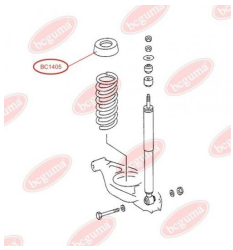

## ПОДУШКА ПІД ПРУЖИНУ ЗАДНЬОГО АМОРТИЗАТОРА

www.bcguma.ua/auto/BC1405

| | |
|---|---|
| Артикул: | BC1405 |
| GTIN-13: | 4823101803198 |
| Номери інших виробників (OEM): | A2013250944 |
| Вага, г: | 80 |
| Необхідна кількість: | 2 |
| Деталей в упаковці: | 1 |
| Зовнішній діаметр, мм: | 102.0 |
| Внутрішній діаметр, мм: | 62.0 |
| Товщина, мм: | 108.0 |
| Матеріал: | Гума |
| Вісь установки: | Задня |
| Сторона установки: | Зліва / Зправа |

## ЗАСТОСУВАННЯ:

MERCEDES-BENZ

**BC1406**

## ПОДУШКА ПІД ПРУЖИНУ ЗАДНЬОГО АМОРТИЗАТОРА

www.bcguma.ua/auto/BC1406

| | |
|---|---|
| Артикул: | BC1406 |
| GTIN-13: | 4823101803204 |
| Номери інших виробників (OEM): | A2013251044 |
| Вага, г: | 112 |
| Необхідна кількість: | 2 |
| Деталей в упаковці: | 1 |
| Зовнішній діаметр, мм: | 102.0 |
| Внутрішній діаметр, мм: | 62.0 |
| Товщина, мм: | 108.0 |
| Матеріал: | Гума |
| Вісь установки: | Задня |
| Сторона установки: | Зліва / Зправа |



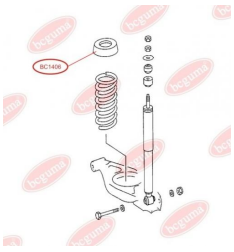

## ЗАСТОСУВАННЯ:

MERCEDES-BENZ

BC1407



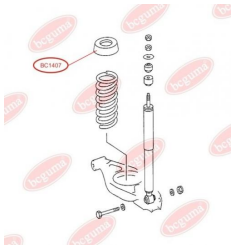

## ПОДУШКА ПІД ПРУЖИНУ ЗАДНЬОГО АМОРТИЗАТОРА

www.bcguma.ua/auto/BC1407

| | |
|---|---|
| Артикул: | BC1407 |
| GTIN-13: | 4823101803211 |
| Номери інших виробників (OEM): | A2013251144 |
| Вага, г: | 144 |
| Необхідна кількість: | 2 |
| Деталей в упаковці: | 1 |
| Зовнішній діаметр, мм: | 102.0 |
| Внутрішній діаметр, мм: | 62.0 |
| Товщина, мм: | 108.0 |
| Матеріал: | Гума |
| Вісь установки: | Задня |
| Сторона установки: | Зліва / Зправа |

## ЗАСТОСУВАННЯ:

MERCEDES-BENZ

BC1408

## ПОДУШКА ПІД ПРУЖИНУ ЗАДНЬОГО АМОРТИЗАТОРА

www.bcguma.ua/auto/BC1408

| | |
|---|---|
| Артикул: | BC1408 |
| GTIN-13: | 4823101803228 |
| Номери інших виробників (OEM): | A2013251244 |
| Вага, г: | 182 |
| Необхідна кількість: | 2 |
| Деталей в упаковці: | 1 |
| Зовнішній діаметр, мм: | 102.0 |
| Внутрішній діаметр, мм: | 62.0 |
| Товщина, мм: | 108.0 |
| Матеріал: | Гума |
| Вісь установки: | Задня |
| Сторона установки: | Зліва / Зправа |



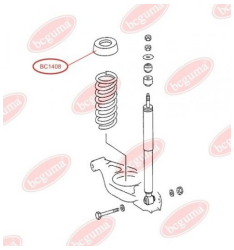

## ЗАСТОСУВАННЯ:

MERCEDES-BENZ

**BC1410**



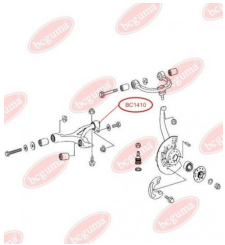

## САЙЛЕНТБЛОК ПЕРЕДНЬОГО ВАЖЕЛЯ ЗАДНІЙ, ПОСИЛЕНИЙ "BAD ROADS"

www.bcguma.ua/auto/BC1410

| | |
|---|---|
| Артикул: | BC1410 |
| GTIN-13: | 4823101803235 |
| Номери інших виробників (OEM): | A1643301707; A1643331214; A1643303507; A1643303407; A1643303007; A1643302907; A1643302607; A1643302507; A1643301807 |
| Вага, г: | 430 |
| Необхідна кількість: | 2 |
| Деталей в упаковці: | 1 |
| Зовнішній діаметр, мм: | 70.0 |
| Внутрішній діаметр, мм: | 30.0 |
| Товщина, мм: | 56.0 |
| Матеріал: | Гума / метал |
| Вісь установки: | Передня |
| Сторона установки: | Зліва / Зправа |

## ЗАСТОСУВАННЯ:

MERCEDES-BENZ

**BC1411**

## САЙЛЕНТБЛОК НИЖНЬОГО ПЕРЕДНЬОГО ВАЖЕЛЯ, ПОСИЛЕНИЙ "BAD ROADS"

www.bcguma.ua/auto/BC1411

| | |
|---|---|
| Артикул: | BC1411 |
| GTIN-13: | 4823101803242 |
| Номери інших виробників (OEM): | A1643302507; A1643303407; A1643303507; A1643302607; A1643303007; A1643301707; A1643302907; A1643301807 |
| Вага, г: | 491 |
| Необхідна кількість: | 2 |
| Деталей в упаковці: | 1 |
| Зовнішній діаметр, мм: | 57.0 |
| Внутрішній діаметр, мм: | 14.0 |
| Товщина, мм: | 65.0 |
| Матеріал: | Гума / метал |
| Вісь установки: | Передня |
| Сторона установки: | Зліва / Зправа |



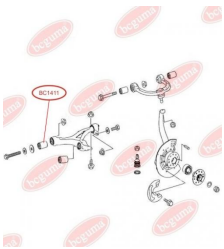

## ЗАСТОСУВАННЯ:

MERCEDES-BENZ

BC1412



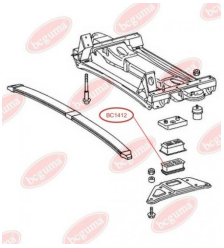

## ПОДУШКА НИЖНЯ ПРАВА, ДВУХЛІСТОВОЙ РЕСОРИ

www.bcguma.ua/auto/BC1412

| | |
|---|---|
| Артикул: | BC1412 |
| GTIN-13: | 4823101803259 |
| Номери інших виробників (OEM): | A9013221119 |
| Вага, г: | 172 |
| Необхідна кількість: | - |
| Деталей в упаковці: | 1 |
| Зовнішній діаметр, мм: | - |
| Внутрішній діаметр, мм: | - |
| Товщина, мм: | 34.0 |
| Матеріал: | Гума |
| Вісь установки: | Передня |
| Сторона установки: | Зліва / Зправа |

## ЗАСТОСУВАННЯ:

MERCEDES-BENZ, VW

BC1413

## ПОДУШКА НИЖНЯ ЛІВА, ДВУХЛІСТОВОЙ РЕСОРИ

www.bcguma.ua/auto/BC1413

| | |
|---|---|
| Артикул: | BC1413 |
| GTIN-13: | 4823101803266 |
| Номери інших виробників (OEM): | A9013220419 |
| Вага, г: | 156 |
| Необхідна кількість: | - |
| Деталей в упаковці: | 1 |
| Зовнішній діаметр, мм: | - |
| Внутрішній діаметр, мм: | - |
| Товщина, мм: | 30.6 |
| Матеріал: | Гума |
| Вісь установки: | Передня |
| Сторона установки: | Зліва / Зправа |



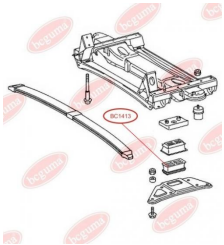

## ЗАСТОСУВАННЯ:

MERCEDES-BENZ, VW

BC1414



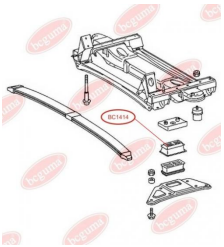

## ПОДУШКА ВЕРХНЯ, ДВУХЛІСТОВОЙ РЕСОРИ

www.bcguma.ua/auto/BC1414

| | |
|---|---|
| Артикул: | BC1414 |
| GTIN-13: | 4823101803273 |
| Номери інших виробників (OEM): | A9013220019 |
| Вага, г: | 222 |
| Необхідна кількість: | - |
| Деталей в упаковці: | 1 |
| Зовнішній діаметр, мм: | - |
| Внутрішній діаметр, мм: | - |
| Товщина, мм: | 31.0 |
| Матеріал: | Гума |
| Вісь установки: | Передня |
| Сторона установки: | Зліва / Зправа |

## ЗАСТОСУВАННЯ:

MERCEDES-BENZ, VW

BC14141

## ПОДУШКА (ВІДБІЙНИК) ПЕРЕДНЬОЇ РЕСОРИ, ВЕРХНІЙ

www.bcguma.ua/auto/BC14141

| | |
|---|---|
| Артикул: | BC14141 |
| GTIN-13: | 4823101806069 |
| Номери інших виробників (OEM): | A9013221219 |
| Вага, г: | 302 |
| Необхідна кількість: | 2 |
| Деталей в упаковці: | 1 |
| Зовнішній діаметр, мм: | - |
| Внутрішній діаметр, мм: | - |
| Товщина, мм: | 40.0 |
| Матеріал: | Гума / метал |
| Вісь установки: | Передня |
| Сторона установки: | Зліва / Зправа |



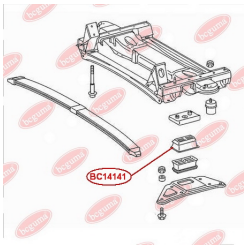

## ЗАСТОСУВАННЯ:

MERCEDES-BENZ, VW

BC1415



## ОПОРНА ПОДУШКА ПЕРЕДНЬОЇ ПНЕВМОСТОЙКІ

www.bcguma.ua/auto/BC1415

| | |
|---|---|
| Артикул: | BC1415 |
| GTIN-13: | 4823101803280 |
| Номери інших виробників (OEM): | A2203202438; A2203205113 |
| Вага, г: | 129 |
| Необхідна кількість: | 2 |
| Деталей в упаковці: | 1 |
| Зовнішній діаметр, мм: | - |
| Внутрішній діаметр, мм: | - |
| Товщина, мм: | - |
| Матеріал: | Гума / метал |
| Вісь установки: | Передня |
| Сторона установки: | Зліва / Зправа |

### ЗАСТОСУВАННЯ:

MERCEDES-BENZ

BC1416

## САЙЛЕНТБЛОК ВЕРХНЬОГО ПЕРЕДНЬОГО ВАЖЕЛЯ, ПОСИЛЕНИЙ "BAD ROADS"

www.bcguma.ua/auto/BC1416

| | |
|---|---|
| Артикул: | BC1416 |
| GTIN-13: | 4823101803297 |
| Номери інших виробників (OEM): | A2203306907 |
| Вага, г: | 394 |
| Необхідна кількість: | 4 |
| Деталей в упаковці: | 1 |
| Зовнішній діаметр, мм: | 50.4 |
| Внутрішній діаметр, мм: | 10.0 |
| Товщина, мм: | 74.0 |
| Матеріал: | Гума / метал |
| Вісь установки: | Передня |
| Сторона установки: | Зліва / Зправа |



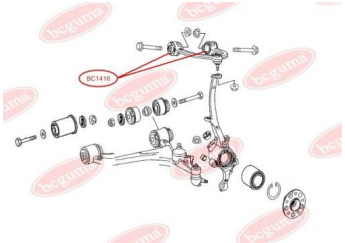

### ЗАСТОСУВАННЯ:

MERCEDES-BENZ

**BC1417**



## ОПОРНА ПОДУШКА ПЕРЕДНЬОЇ ПНЕВМОСТОЙКІ

www.bcguma.ua/auto/BC1417

| | |
|---|---|
| Артикул: | BC1417 |
| GTIN-13: | 4823101803303 |
| Номери інших виробників (OEM): | A2213207313; A2213209313; A2213209213; A2213205113; A2213204913; A2213209113; A2213204613; A2213207413; A2213203513 |
| Вага, г: | 318 |
| Необхідна кількість: | 2 |
| Деталей в упаковці: | 1 |
| Зовнішній діаметр, мм: | 58.0 |
| Внутрішній діаметр, мм: | 10.0 |
| Товщина, мм: | 40.0 |
| Матеріал: | Гума / метал |
| Вісь установки: | Передня |
| Сторона установки: | Зліва / Зправа |

### ЗАСТОСУВАННЯ:

MERCEDES-BENZ

**BC1418**

## САЙЛЕНТБЛОК ВЕРХНЬОГО ПЕРЕДНЬОГО ВАЖЕЛЯ, ПОСИЛЕНИЙ "BAD ROADS"

www.bcguma.ua/auto/BC1418

| | |
|---|---|
| Артикул: | BC1418 |
| GTIN-13: | 4823101803310 |
| Номери інших виробників (OEM): | A2203301407; A2203308307; A2203309307; A2203309407 |
| Вага, г: | 349 |
| Необхідна кількість: | 4 |
| Деталей в упаковці: | 1 |
| Зовнішній діаметр, мм: | 49.2 |
| Внутрішній діаметр, мм: | 10.0 |
| Товщина, мм: | 74.0 |
| Матеріал: | Гума / метал |
| Вісь установки: | Передня |
| Сторона установки: | Зліва / Зправа |




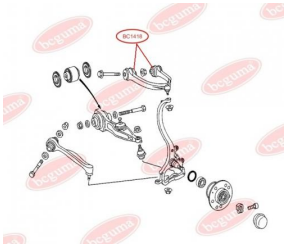

### ЗАСТОСУВАННЯ:

MERCEDES-BENZ

BC1419



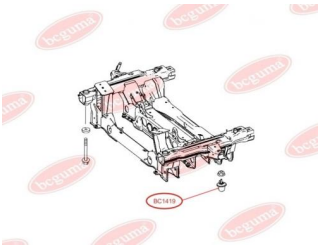

## ОПОРА ПІДРАМНИКА

www.bcguma.ua/auto/BC1419

| | |
|---|---|
| Артикул: | BC1419 |
| GTIN-13: | 4823101803327 |
| Номери інших виробників (OEM): | A0019981540; A9063220444; 2E0411125D |
| Вага, г: | 140 |
| Необхідна кількість: | 2 |
| Деталей в упаковці: | 1 |
| Зовнішній діаметр, мм: | 65.0 |
| Внутрішній діаметр, мм: | 8.0 |
| Товщина, мм: | 48.0 |
| Матеріал: | Гума / метал |
| Вісь установки: | - |
| Сторона установки: | - |

## ЗАСТОСУВАННЯ:

MERCEDES-BENZ, VW

BC1420

## САЙЛЕНТБЛОК АМОРТИЗАТОРА ЗАДНЬОГО, ВЕРХНІЙ

www.bcguma.ua/auto/BC1420

| | |
|---|---|
| Артикул: | BC1420 |
| GTIN-13: | 4823101803334 |
| Номери інших виробників (OEM): | A6393260300; A6393260800; A6393260900; A6393261000; A6393262100; A6393262400; A6393262500 |
| Вага, г: | 211 |
| Необхідна кількість: | 2 |
| Деталей в упаковці: | 1 |
| Зовнішній діаметр, мм: | 43.0 |
| Внутрішній діаметр, мм: | 14.3 |
| Товщина, мм: | 46.0 |
| Матеріал: | Гума / метал |
| Вісь установки: | Задня |
| Сторона установки: | Зліва / Зправа |



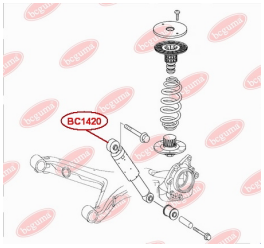


## ЗАСТОСУВАННЯ:

MERCEDES-BENZ

BC14201



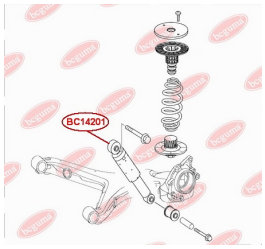


## САЙЛЕНТБЛОК АМОРТИЗАТОРА ЗАДНЬОГО, ВЕРХНІЙ

www.bcguma.ua/auto/BC14201

| | |
|---|---|
| Артикул: | BC14201 |
| GTIN-13: | 4823101805222 |
| Номери інших виробників (OEM): | A6393260300; A6393260800; A6393260900; A6393261000; A6393262100; A6393262400; A6393262500 |
| Вага, г: | 160 |
| Необхідна кількість: | 2 |
| Деталей в упаковці: | 1 |
| Зовнішній діаметр, мм: | 42.3 |
| Внутрішній діаметр, мм: | 14.2 |
| Товщина, мм: | 46.0 |
| Матеріал: | Метал / Гума |
| Вісь установки: | Задня |
| Сторона установки: | Зліва / Зправа |

### ЗАСТОСУВАННЯ:

MERCEDES-BENZ

BC1421

## ОПОРА КПП

www.bcguma.ua/auto/BC1421

| | |
|---|---|
| Артикул: | BC1421 |
| GTIN-13: | 4823101803341 |
| Номери інших виробників (OEM): | A6392420013; 2E0199379 |
| Вага, г: | 495 |
| Необхідна кількість: | 1 |
| Деталей в упаковці: | 1 |
| Зовнішній діаметр, мм: | - |
| Внутрішній діаметр, мм: | - |
| Товщина, мм: | 130.0 |
| Матеріал: | Гума / метал |
| Вісь установки: | - |
| Сторона установки: | Ззаду |



### ЗАСТОСУВАННЯ:

MERCEDES-BENZ, VW

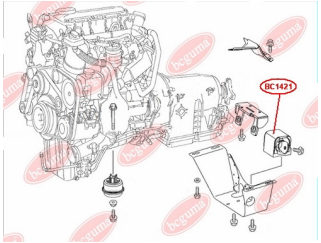


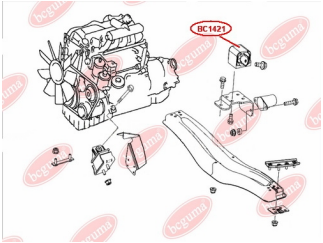

BC1424



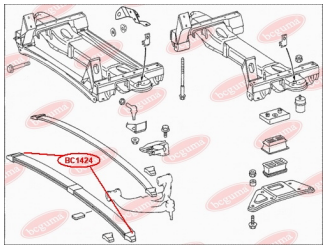


## НАКОНЕЧНИК РЕСОРИ (ГУМА)

www.bcguma.ua/auto/BC1424

| | |
|---|---|
| Артикул: | BC1424 |
| GTIN-13: | 4823101803358 |
| Номери інших виробників (OEM): | A9013220619 |
| Вага, г: | 272 |
| Необхідна кількість: | 2 |
| Деталей в упаковці: | 1 |
| Зовнішній діаметр, мм: | - |
| Внутрішній діаметр, мм: | - |
| Товщина, мм: | 134.0 |
| Матеріал: | Гума |
| Вісь установки: | Передня |
| Сторона установки: | Зліва / Зправа |

## ЗАСТОСУВАННЯ:

MERCEDES-BENZ

BC14241

## НАКОНЕЧНИК РЕССОРИ ПЛАСТИКОВОЇ (РЕЗИНА)

www.bcguma.ua/auto/BC14241

| | |
|---|---|
| Артикул: | BC14241 |
| GTIN-13: | 4823101806427 |
| Номери інших виробників (OEM): | A9013222419 |
| Вага, г: | 253 |
| Необхідна кількість: | 2 |
| Деталей в упаковці: | 1 |
| Зовнішній діаметр, мм: | - |
| Внутрішній діаметр, мм: | - |
| Товщина, мм: | 134.0 |
| Матеріал: | Гума |
| Вісь установки: | Передня |
| Сторона установки: | Зліва / Зправа |




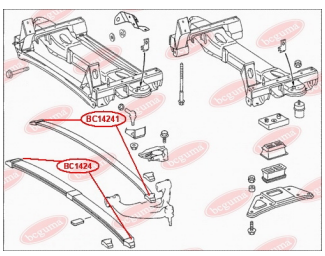


## ЗАСТОСУВАННЯ:

MERCEDES-BENZ

BC1425



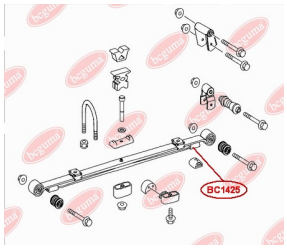


## ПОДУШКА ПІДКОРЕННОЇ ЗАДНЬОЇ РЕСОРИ, ЗАДНЯ

www.bcguma.ua/auto/BC1425

| | |
|---|---|
| Артикул: | BC1425 |
| GTIN-13: | 4823101803365 |
| Номери інших виробників (OEM): | A9063201806; 8333200140; 8348880235 |
| Вага, г: | 46 |
| Необхідна кількість: | 2 |
| Деталей в упаковці: | 1 |
| Зовнішній діаметр, мм: | 68.5 |
| Внутрішній діаметр, мм: | - |
| Товщина, мм: | 10.0 |
| Матеріал: | Гума |
| Вісь установки: | Задня |
| Сторона установки: | Зліва / Зправа |

## ЗАСТОСУВАННЯ:

MERCEDES-BENZ, VW

BC1428

## ПИЛЬОВИК КУЛЬОВОЇ ОПОРИ

www.bcguma.ua/auto/BC1428

| | |
|---|---|
| Артикул: | BC1428 |
| GTIN-13: | 4823101805925 |
| Номери інших виробників (OEM): | 05104075AA; 05139559AA; 5104075AA; 5139559AA; A9012220627; A9013330427; A9013330727; A9013331127; A9013331227; 2D0407361; 2D0407361A; 2D0407361B |
| Вага, г: | 12 |
| Необхідна кількість: | 2 |
| Деталей в упаковці: | 1 |
| Зовнішній діаметр, мм: | 40.0 |
| Внутрішній діаметр, мм: | 23.0 |
| Товщина, мм: | 28.0 |
| Матеріал: | Гума |
| Вісь установки: | Передня |
| Сторона установки: | Зліва / Зправа |



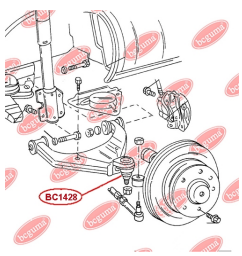


## ЗАСТОСУВАННЯ:

CHRYSLER, MERCEDES-BENZ, VAUXHALL, VW

BC1429



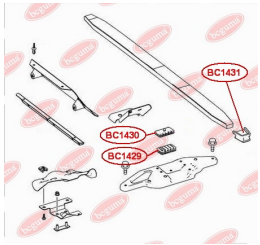


## ПОДУШКА (ВІДБІЙНИК) ПЕРЕДНЬОЇ РЕСОРИ (ПЛАСТИКОВОЇ), НИЖНЯ

www.bcguma.ua/auto/BC1429

| | |
|---|---|
| Артикул: | BC1429 |
| GTIN-13: | 4823101806045 |
| Номери інших виробників (OEM): | A9063220619; 2E0411171B; 68012190AA |
| Вага, г: | 164 |
| Необхідна кількість: | 2 |
| Деталей в упаковці: | 1 |
| Зовнішній діаметр, мм: | - |
| Внутрішній діаметр, мм: | - |
| Товщина, мм: | 33.0 |
| Матеріал: | Гума / метал |
| Вісь установки: | Передня |
| Сторона установки: | Зліва / Зправа |

## ЗАСТОСУВАННЯ:

MERCEDES-BENZ, VW

BC1431

## ПОДУШКА ПЕРЕДНЬОЇ РЕСОРИ (ПЛАСТИКОВОЇ)

www.bcguma.ua/auto/BC1431

| | |
|---|---|
| Артикул: | BC1431 |
| GTIN-13: | 4823101806564 |
| Номери інших виробників (OEM): | A9063220019 |
| Вага, г: | 215 |
| Необхідна кількість: | 2 |
| Деталей в упаковці: | 1 |
| Зовнішній діаметр, мм: | - |
| Внутрішній діаметр, мм: | - |
| Товщина, мм: | 34.0 |
| Матеріал: | Гума / метал |
| Вісь установки: | Передня |
| Сторона установки: | Зліва / Зправа |



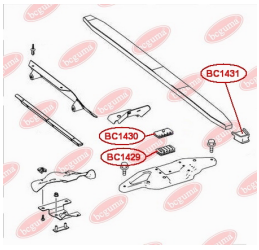


## ЗАСТОСУВАННЯ:

MERCEDES-BENZ, VW

BC1432



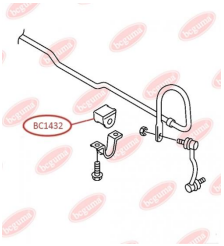


## ПОДУШКА (ВТУЛКА) ПЕРЕДНЬОГО СТАБІЛІЗАТОРА

www.bcguma.ua/auto/BC1432

| | |
|---|---|
| Артикул: | BC1432 |
| GTIN-13: | 4823101806267 |
| Номери інших виробників (OEM): | A9063233585; A9063231485; 2E0411041C; 2E0411041E; 68013717AA |
| Вага, г: | 134 |
| Необхідна кількість: | 2 |
| Деталей в упаковці: | 1 |
| Зовнішній діаметр, мм: | 51.0 |
| Внутрішній діаметр, мм: | 17.0 |
| Товщина, мм: | 49.0 |
| Матеріал: | Гума / метал |
| Вісь установки: | Передня |
| Сторона установки: | Зліва / Зправа |

## ЗАСТОСУВАННЯ:

MERCEDES-BENZ, VW

BC1433

## САЙЛЕНТБЛОК ПЕРЕДНЬОГО НИЖНЬОГО ВАЖЕЛЯ

www.bcguma.ua/auto/BC1433

| | |
|---|---|
| Артикул: | BC1433 |
| GTIN-13: | 4823101805895 |
| Номери інших виробників (OEM): | A9063330014; 2E0407523 |
| Вага, г: | 362 |
| Необхідна кількість: | 4 |
| Деталей в упаковці: | 1 |
| Зовнішній діаметр, мм: | 52.3 |
| Внутрішній діаметр, мм: | 14.2 |
| Товщина, мм: | 74.0 |
| Матеріал: | Гума / метал |
| Вісь установки: | Передня |
| Сторона установки: | Зліва / Зправа |



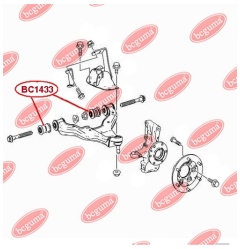


## ЗАСТОСУВАННЯ:

AUDI, MERCEDES-BENZ, VW

## BC1501





# САЙЛЕНТБЛОК ПОПЕРЕЧНИХ ВАЖЕЛЯХ ЗАДНЬОЇ ПІДВІСКИ

www.bcguma.ua/auto/BC1501

| | |
|---|---|
| Артикул: | BC1501 |
| GTIN-13: | 4823101803372 |
| Номери інших виробників (OEM): | G03028600; G21128600 |
| Вага, г: | 68 |
| Необхідна кількість: | 4 |
| Деталей в упаковці: | 1 |
| Зовнішній діаметр, мм: | 35.0 |
| Внутрішній діаметр, мм: | 14.0 |
| Товщина, мм: | 36.0 |
| Матеріал: | Гума / метал |
| Вісь установки: | Задня |
| Сторона установки: | Зліва / Зправа |

## ЗАСТОСУВАННЯ:

MAZDA

## BC1502

# САЙЛЕНТБЛОК ПОПЕРЕЧНИХ ВАЖЕЛЯХ ЗАДНЬОЇ ПІДВІСКИ ВНУТРІШНІЙ

www.bcguma.ua/auto/BC1502

| | |
|---|---|
| Артикул: | BC1502 |
| GTIN-13: | 4823101803389 |
| Номери інших виробників (OEM): | B09228550B; B09228500 |
| Вага, г: | 78 |
| Необхідна кількість: | 2 |
| Деталей в упаковці: | 1 |
| Зовнішній діаметр, мм: | 34.5 |
| Внутрішній діаметр, мм: | 14.0 |
| Товщина, мм: | 40.0 |
| Матеріал: | Гума / метал |
| Вісь установки: | Задня |
| Сторона установки: | Зліва / Зправа |



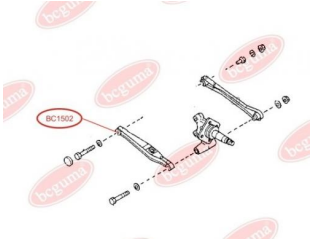

## ЗАСТОСУВАННЯ:

MAZDA

**BC1503**



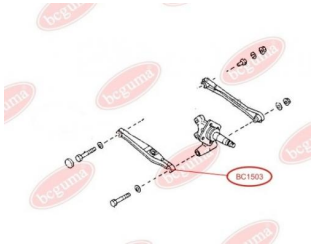

## САЙЛЕНТБЛОК ПОПЕРЕЧНИХ ВАЖЕЛЯХ ЗАДНЬОЇ ПІДВІСКИ ЗОВНІШНІЙ

www.bcguma.ua/auto/BC1503

| | |
|---|---|
| Артикул: | BC1503 |
| GTIN-13: | 4823101803396 |
| Номери інших виробників (OEM): | B09228500; B09228550B |
| Вага, г: | 87 |
| Необхідна кількість: | 2 |
| Деталей в упаковці: | 1 |
| Зовнішній діаметр, мм: | 33.0 |
| Внутрішній діаметр, мм: | 14.0 |
| Товщина, мм: | 48.0 |
| Матеріал: | Гума / метал |
| Вісь установки: | Задня |
| Сторона установки: | Зліва / Зправа |

## ЗАСТОСУВАННЯ:

MAZDA

**BC1504**

## САЙЛЕНТБЛОК ПОПЕРЕЧНИХ ВАЖЕЛЯХ ЗАДНЬОЇ ПІДВІСКИ ЗОВНІШНІЙ

www.bcguma.ua/auto/BC1504

| | |
|---|---|
| Артикул: | BC1504 |
| GTIN-13: | 4823101803402 |
| Номери інших виробників (OEM): | B09228600 |
| Вага, г: | 102 |
| Необхідна кількість: | 2 |
| Деталей в упаковці: | 1 |
| Зовнішній діаметр, мм: | 33.0 |
| Внутрішній діаметр, мм: | 14.0 |
| Товщина, мм: | 62.0 |
| Матеріал: | Гума / метал |
| Вісь установки: | Задня |
| Сторона установки: | Зліва / Зправа |



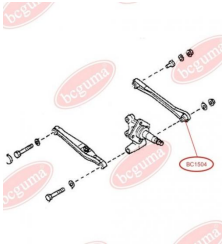

## ЗАСТОСУВАННЯ:

MAZDA

**BC1505**



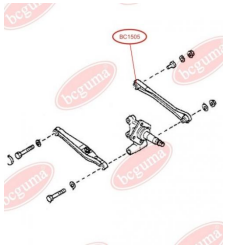

## САЙЛЕНТБЛОК ПОПЕРЕЧНИХ ВАЖЕЛЯХ ЗАДНЬОЇ ПІДВІСКИ ВНУТРІШНІЙ

www.bcguma.ua/auto/BC1505

| | |
|---|---|
| Артикул: | BC1505 |
| GTIN-13: | 4823101803419 |
| Номери інших виробників (OEM): | B09228600; G03028600 |
| Вага, г: | 88 |
| Необхідна кількість: | 2 |
| Деталей в упаковці: | 1 |
| Зовнішній діаметр, мм: | 36.0 |
| Внутрішній діаметр, мм: | 20.0 |
| Товщина, мм: | 36.0 |
| Матеріал: | Гума / метал |
| Вісь установки: | Задня |
| Сторона установки: | Зліва / Зправа |

## ЗАСТОСУВАННЯ:

MAZDA

**BC1506**

## САЙЛЕНТБЛОК ПОПЕРЕЧНИХ ВАЖЕЛЯХ ЗАДНІЙ

www.bcguma.ua/auto/BC1506

| | |
|---|---|
| Артикул: | BC1506 |
| GTIN-13: | 4823101803426 |
| Номери інших виробників (OEM): | G03028500; G03028550 |
| Вага, г: | 59 |
| Необхідна кількість: | 2 |
| Деталей в упаковці: | 1 |
| Зовнішній діаметр, мм: | 30.0 |
| Внутрішній діаметр, мм: | 14.0 |
| Товщина, мм: | 36.0 |
| Матеріал: | Гума / метал |
| Вісь установки: | Задня |
| Сторона установки: | Зліва / Зправа |



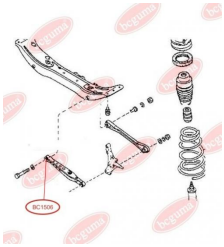

## ЗАСТОСУВАННЯ:

MAZDA

**BC1507**






## САЙЛЕНТБЛОК ПОЗДОВЖНЬОГО ВАЖЕЛЯ ЗАДНЬОЇ ПІДВІСКИ

www.bcguma.ua/auto/BC1507

| | |
|---|---|
| Артикул: | BC1507 |
| GTIN-13: | 4823101803433 |
| Номери інших виробників (OEM): | G03028200A |
| Вага, г: | 93 |
| Необхідна кількість: | 2 |
| Деталей в упаковці: | 1 |
| Зовнішній діаметр, мм: | 36.0 |
| Внутрішній діаметр, мм: | 10.0 |
| Товщина, мм: | 60.0 |
| Матеріал: | Гума / метал |
| Вісь установки: | Задня |
| Сторона установки: | Зліва / Зправа |

### ЗАСТОСУВАННЯ:

MAZDA

**BC1508**

## САЙЛЕНТБЛОК ПОЗДОВЖНЬОГО ВАЖЕЛЯ ЗАДНЬОЇ ПІДВІСКИ

www.bcguma.ua/auto/BC1508

| | |
|---|---|
| Артикул: | BC1508 |
| GTIN-13: | 4823101803440 |
| Номери інших виробників (OEM): | G03028200A |
| Вага, г: | 84 |
| Необхідна кількість: | 2 |
| Деталей в упаковці: | 1 |
| Зовнішній діаметр, мм: | 35.0 |
| Внутрішній діаметр, мм: | 10.0 |
| Товщина, мм: | 50.0 |
| Матеріал: | Гума / метал |
| Вісь установки: | Задня |
| Сторона установки: | Зліва / Зправа |

### ЗАСТОСУВАННЯ:

MAZDA





**BC1510**



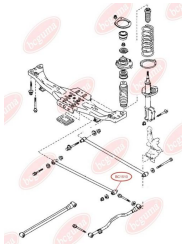

## САЙЛЕНТБЛОК ПОПЕРЕЧНОГО ВАЖЕЛЯ

www.bcguma.ua/auto/BC1510

| | |
|---|---|
| Артикул: | BC1510 |
| GTIN-13: | 4823101803457 |
| Номери інших виробників (OEM): | BJ3D28620A; B02A28620; B02A28620A; B30K28620A |
| Вага, г: | 121 |
| Необхідна кількість: | 2 |
| Деталей в упаковці: | 1 |
| Зовнішній діаметр, мм: | 31.8 |
| Внутрішній діаметр, мм: | 14.0 |
| Товщина, мм: | 57.0 |
| Матеріал: | Гума / метал |
| Вісь установки: | Задня |
| Сторона установки: | Зліва / Зправа |

## ЗАСТОСУВАННЯ:

MAZDA

**BC1511**

## САЙЛЕНТБЛОК ПОПЕРЕЧНОГО ВАЖЕЛЯ

www.bcguma.ua/auto/BC1511

| | |
|---|---|
| Артикул: | BC1511 |
| GTIN-13: | 4823101803464 |
| Номери інших виробників (OEM): | B02A28620; B02A28620A; B30K28620A; BJ3D28620A |
| Вага, г: | 131 |
| Необхідна кількість: | 2 |
| Деталей в упаковці: | 1 |
| Зовнішній діаметр, мм: | 31.8 |
| Внутрішній діаметр, мм: | 12.0 |
| Товщина, мм: | 50.0 |
| Матеріал: | Гума / метал |
| Вісь установки: | Задня |
| Сторона установки: | Зліва / Зправа |



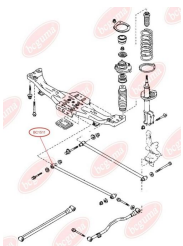

## ЗАСТОСУВАННЯ:

MAZDA

**BC1512**



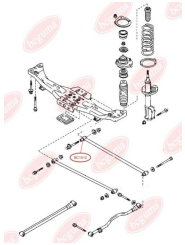

## САЙЛЕНТБЛОК ПОПЕРЕЧНОГО ВАЖЕЛЯ

www.bcguma.ua/auto/BC1512

| | |
|---|---|
| Артикул: | BC1512 |
| GTIN-13: | 4823101803471 |
| Номери інших виробників (OEM): | BC1D28600A; BC1D28600B; BJ3D28600A |
| Вага, г: | 132 |
| Необхідна кількість: | 2 |
| Деталей в упаковці: | 1 |
| Зовнішній діаметр, мм: | 31.8 |
| Внутрішній діаметр, мм: | 14.0 |
| Товщина, мм: | 66.0 |
| Матеріал: | Гума / метал |
| Вісь установки: | Задня |
| Сторона установки: | Зліва / Зправа |

## ЗАСТОСУВАННЯ:

MAZDA

**BC1513**

## САЙЛЕНТБЛОК ПОПЕРЕЧНОГО ВАЖЕЛЯ

www.bcguma.ua/auto/BC1513

| | |
|---|---|
| Артикул: | BC1513 |
| GTIN-13: | 4823101803488 |
| Номери інших виробників (OEM): | BC1D28600A; BC1D28600B; BJ3D28600A |
| Вага, г: | 148 |
| Необхідна кількість: | 2 |
| Деталей в упаковці: | 1 |
| Зовнішній діаметр, мм: | 31.8 |
| Внутрішній діаметр, мм: | 12.0 |
| Товщина, мм: | 64.0 |
| Матеріал: | Гума / метал |
| Вісь установки: | Задня |
| Сторона установки: | Зліва / Зправа |



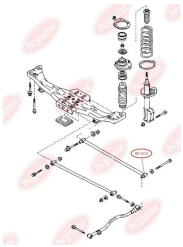

## ЗАСТОСУВАННЯ:

MAZDA

**BC1514**



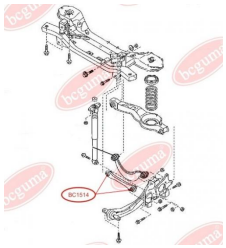

## САЙЛЕНТБЛОК ПОПЕРЕЧНОЇ ТЯГИ ЗАДНЬОЇ ПІДВІСКИ

www.bcguma.ua/auto/BC1514

| | |
|---|---|
| Артикул: | BC1514 |
| GTIN-13: | 4823101803495 |
| Номери інших виробників (OEM): | 1105524; C23628500A; 30683067; 30666072; 1500111; 8V415K743AA; BP4K28500C; YS415K743AB; BP4K28500E; BP4K28500D; BBP328500A; 98AG5K743AF; 1061668 |
| Вага, г: | 102 |
| Необхідна кількість: | 4 |
| Деталей в упаковці: | 1 |
| Зовнішній діаметр, мм: | 32.4 |
| Внутрішній діаметр, мм: | 12.0 |
| Товщина, мм: | 35.0 |
| Матеріал: | Гума / метал |
| Вісь установки: | Задня |
| Сторона установки: | Зліва / Зправа |

## ЗАСТОСУВАННЯ:

FORD, HYUNDAI, KIA, MAZDA, VOLVO

**BC1515**

## САЙЛЕНТБЛОК ПЕРЕДНЬОГО ВАЖЕЛЯ ЗАДНІЙ

www.bcguma.ua/auto/BC1515

| | |
|---|---|
| Артикул: | BC1515 |
| GTIN-13: | 4823101803501 |
| Номери інших виробників (OEM): | B4553446XA |
| Вага, г: | 90 |
| Необхідна кількість: | 2 |
| Деталей в упаковці: | 1 |
| Зовнішній діаметр, мм: | 37.0 |
| Внутрішній діаметр, мм: | 18.0 |
| Товщина, мм: | 57.0 |
| Матеріал: | Гума / метал |
| Вісь установки: | Задня Передня |
| Сторона установки: | Зліва / Зправа |



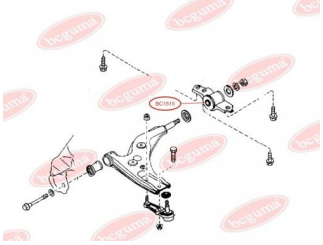

## ЗАСТОСУВАННЯ:

MAZDA

## BC1516



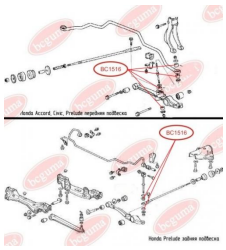

# ВТУЛКА СТІЙКИ СТАБІЛІЗАТОРА

www.bcguma.ua/auto/BC1516

| | |
|---|---|
| Артикул: | BC1516 |
| GTIN-13: | 4823101803518 |
| Номери інших виробників (OEM): | 5482622000; 8AB234100B; 8AG134100; 71028775; 9980308190; 999010800; 52316692010; S47P34171; 999420800; B46125156A; B21028776; 8AB234100A; B45934158; 8AB234100; B45934470; B46128156; GJ2134158; GJ2128158A; GJ2134157; G03028157; S08534157; B45534157 |
| Вага, г: | 5 |
| Необхідна кількість: | - |
| Деталей в упаковці: | 1 |
| Зовнішній діаметр, мм: | 22.0 |
| Внутрішній діаметр, мм: | 7.2 |
| Товщина, мм: | 14.3 |
| Матеріал: | Гума |
| Вісь установки: | Задня |
| Сторона установки: | Зліва / Зправа |

## ЗАСТОСУВАННЯ:

HONDA, MAZDA

## BC1517



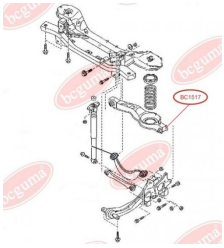

# САЙЛЕНТБЛОК ЗАДНЬОЇ ПІДВІСКИ НИЖНЬОГО ПОПЕРЕЧНОГО ВАЖЕЛЯ ПІД ПРУЖИНУ

www.bcguma.ua/auto/BC1517

| | |
|---|---|
| Артикул: | BC1517 |
| GTIN-13: | 4823101803525 |
| Номери інших виробників (OEM): | 1150353; 1357317; 98AG5K652AK; 1136073; 1061660; 1448127; BBM228300B; 4M515K652AD; BBP328300A; B37F28300B; B37F28300A; BP4K28300D; BP4K28300E; B39D28300A |
| Вага, г: | 133 |
| Необхідна кількість: | 2 |
| Деталей в упаковці: | 1 |
| Зовнішній діаметр, мм: | 36.0 |
| Внутрішній діаметр, мм: | 12.0 |
| Товщина, мм: | 44.5 |
| Матеріал: | Гума / метал |
| Вісь установки: | Задня |
| Сторона установки: | Зліва / Зправа |

## ЗАСТОСУВАННЯ:

FORD, MAZDA, OPEL, VOLVO

**BC1518**



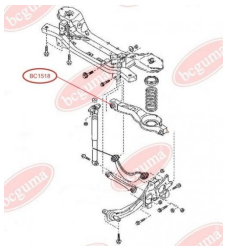

## САЙЛЕНТБЛОК ЗАДНЬОЇ ПІДВІСКИ НИЖНЬОГО ПОПЕРЕЧНОГО ВАЖЕЛЯ ПІД ПРУЖИНУ

www.bcguma.ua/auto/BC1518

| | |
|---|---|
| Артикул: | BC1518 |
| GTIN-13: | 4823101803532 |
| Номери інших виробників (OEM): | B37F28300A; 1061660; 1448127; 1357317; 1150353; 1136073; 98AG5K652AK; 4M515K652AD; BP4K28300D; B37F28300B; BBP328300A; B39D28300A; BBM228300B; BP4K28300E |
| Вага, г: | 182 |
| Необхідна кількість: | 2 |
| Деталей в упаковці: | 1 |
| Зовнішній діаметр, мм: | 33.0 |
| Внутрішній діаметр, мм: | 12.0 |
| Товщина, мм: | 55.0 |
| Матеріал: | Гума / метал |
| Вісь установки: | Задня |
| Сторона установки: | Зліва / Зправа |

## ЗАСТОСУВАННЯ:

FORD, MAZDA, OPEL, VOLVO

**BC1601**

## САЙЛЕНТБЛОК ПЕРЕДНЬОГО ВАЖЕЛЯ ПЕРЕДНІЙ

www.bcguma.ua/auto/BC1601

| | |
|---|---|
| Артикул: | BC1601 |
| GTIN-13: | 4823101803549 |
| Номери інших виробників (OEM): | GA2B34470 |
| Вага, г: | 183 |
| Необхідна кількість: | 2 |
| Деталей в упаковці: | 1 |
| Зовнішній діаметр, мм: | 40.0 |
| Внутрішній діаметр, мм: | 12.0 |
| Товщина, мм: | 60.7 |
| Матеріал: | Гума / метал |
| Вісь установки: | Передня |
| Сторона установки: | Зліва / Зправа |



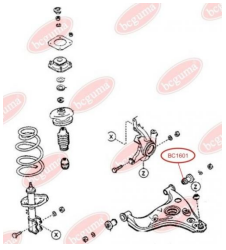

## ЗАСТОСУВАННЯ:

KIA, MAZDA

**BC1602**



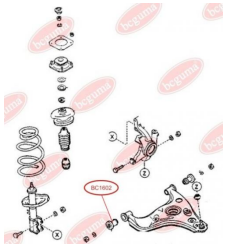

## САЙЛЕНТБЛОК ПЕРЕДНЬОГО ВАЖЕЛЯ НИЖНІЙ

www.bcguma.ua/auto/BC1602

| | |
|---|---|
| Артикул: | BC1602 |
| GTIN-13: | 4823101803556 |
| Номери інших виробників (OEM): | G03034470D |
| Вага, г: | 90 |
| Необхідна кількість: | 2 |
| Деталей в упаковці: | 1 |
| Зовнішній діаметр, мм: | 38.5 |
| Внутрішній діаметр, мм: | 12.0 |
| Товщина, мм: | 60.0 |
| Матеріал: | Гума / метал |
| Вісь установки: | Передня |
| Сторона установки: | Зліва / Зправа |

### ЗАСТОСУВАННЯ:

MAZDA

**BC1603**

## САЙЛЕНТБЛОК ПЕРЕДНЬОГО ВАЖЕЛЯ ЗАДНІЙ

www.bcguma.ua/auto/BC1603

| | |
|---|---|
| Артикул: | BC1603 |
| GTIN-13: | 4823101803563 |
| Номери інших виробників (OEM): | GJ2134460B |
| Вага, г: | 273 |
| Необхідна кількість: | 2 |
| Деталей в упаковці: | 1 |
| Зовнішній діаметр, мм: | 45.0 |
| Внутрішній діаметр, мм: | 12.0 |
| Товщина, мм: | 74.0 |
| Матеріал: | Гума / метал |
| Вісь установки: | Передня |
| Сторона установки: | Зліва / Зправа |



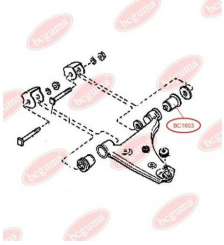

### ЗАСТОСУВАННЯ:

MAZDA

**BC1604**



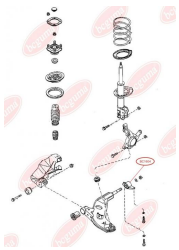

## САЙЛЕНТБЛОК ПЕРЕДНЬОГО ВАЖЕЛЯ ЗАДНІЙ

www.bcguma.ua/auto/BC1604

| | |
|---|---|
| Артикул: | BC1604 |
| GTIN-13: | 4823101803570 |
| Номери інших виробників (OEM): | GA2A3446YB; GA2A3446YC; GA2A3446YD; GA2A3446YE; GA2A3446YA |
| Вага, г: | 397 |
| Необхідна кількість: | 2 |
| Деталей в упаковці: | 1 |
| Зовнішній діаметр, мм: | 53.6 |
| Внутрішній діаметр, мм: | 18.0 |
| Товщина, мм: | 70.0 |
| Матеріал: | Гума / метал |
| Вісь установки: | Передня |
| Сторона установки: | Зліва / Зправа |

### ЗАСТОСУВАННЯ:

FORD USA, MAZDA

**BC16041**

## САЙЛЕНТБЛОК ПЕРЕДНЬОГО ВАЖЕЛЯ ЗАДНІЙ

www.bcguma.ua/auto/BC16041

| | |
|---|---|
| Артикул: | BC16041 |
| GTIN-13: | 4823101805239 |
| Номери інших виробників (OEM): | GA2A3446YB; GA2A3446YC; GA2A3446YD; GA2A3446YE; GA2A3446YA |
| Вага, г: | 392 |
| Необхідна кількість: | 2 |
| Деталей в упаковці: | 1 |
| Зовнішній діаметр, мм: | 54.5 |
| Внутрішній діаметр, мм: | 18.0 |
| Товщина, мм: | 70.0 |
| Матеріал: | Метал / Гума |
| Вісь установки: | Передня |
| Сторона установки: | Зліва / Зправа |



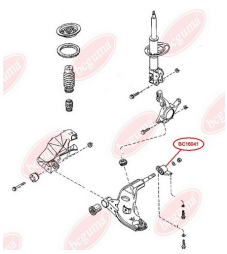

### ЗАСТОСУВАННЯ:

FORD USA, MAZDA

**BC1606**



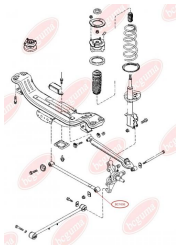

## САЙЛЕНТБЛОК ПОПЕРЕЧНОГО ВАЖЕЛЯ ЗАДНЬОЇ ПІДВІСКИ ЗАДНІЙ

www.bcguma.ua/auto/BC1606

| | |
|---|---|
| Артикул: | BC1606 |
| GTIN-13: | 4823101803587 |
| Номери інших виробників (OEM): | GA2A2862X; GA2A28620; GC2A2862X; GC2A28620 |
| Вага, г: | 85 |
| Необхідна кількість: | 2 |
| Деталей в упаковці: | 1 |
| Зовнішній діаметр, мм: | 31.5 |
| Внутрішній діаметр, мм: | 14.0 |
| Товщина, мм: | 41.0 |
| Матеріал: | Гума / метал |
| Вісь установки: | Задня |
| Сторона установки: | Зліва / Зправа |

### ЗАСТОСУВАННЯ:

MAZDA

**BC1607**

## САЙЛЕНТБЛОК ПОПЕРЕЧНОГО ВАЖЕЛЯ ЗАДНЬОЇ ПІДВІСКИ ПЕРЕДНІЙ

www.bcguma.ua/auto/BC1607

| | |
|---|---|
| Артикул: | BC1607 |
| GTIN-13: | 4823101803594 |
| Номери інших виробників (OEM): | GA2A2862X; GC2A28620; GA2A28620; GC2A2862X |
| Вага, г: | 132 |
| Необхідна кількість: | 2 |
| Деталей в упаковці: | 1 |
| Зовнішній діаметр, мм: | 33.2 |
| Внутрішній діаметр, мм: | 12.0 |
| Товщина, мм: | 50.0 |
| Матеріал: | Гума / метал |
| Вісь установки: | Задня |
| Сторона установки: | Зліва / Зправа |



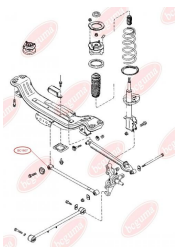

### ЗАСТОСУВАННЯ:

MAZDA

**BC1608**



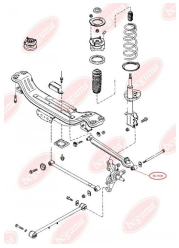

## САЙЛЕНТБЛОК ПОПЕРЕЧНОГО ВАЖЕЛЯ ЗАДНЬОЇ ПІДВІСКИ ПЕРЕДНІЙ

www.bcguma.ua/auto/BC1608

| | |
|---|---|
| Артикул: | BC1608 |
| GTIN-13: | 4823101803600 |
| Номери інших виробників (OEM): | GA2A2860XA; GC5J2860X; GC5J28600 |
| Вага, г: | 105 |
| Необхідна кількість: | 2 |
| Деталей в упаковці: | 1 |
| Зовнішній діаметр, мм: | 31.5 |
| Внутрішній діаметр, мм: | 14.0 |
| Товщина, мм: | 53.0 |
| Матеріал: | Гума / метал |
| Вісь установки: | Задня |
| Сторона установки: | Зліва / Зправа |

### ЗАСТОСУВАННЯ:

MAZDA

**BC1609**

## САЙЛЕНТБЛОК ПОПЕРЕЧНОГО ВАЖЕЛЯ ЗАДНЬОЇ ПІДВІСКИ ЗАДНІЙ

www.bcguma.ua/auto/BC1609

| | |
|---|---|
| Артикул: | BC1609 |
| GTIN-13: | 4823101803617 |
| Номери інших виробників (OEM): | GC5J2860X; GA2A2860XA; GC5J28600 |
| Вага, г: | 164 |
| Необхідна кількість: | 2 |
| Деталей в упаковці: | 1 |
| Зовнішній діаметр, мм: | 35.0 |
| Внутрішній діаметр, мм: | 12.0 |
| Товщина, мм: | 64.0 |
| Матеріал: | Гума / метал |
| Вісь установки: | Задня |
| Сторона установки: | Зліва / Зправа |



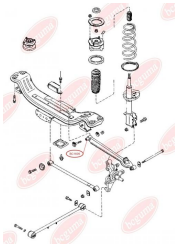

### ЗАСТОСУВАННЯ:

MAZDA

**BC1610**




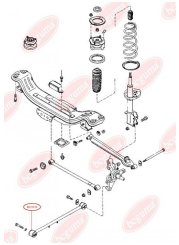

## САЙЛЕНТБЛОК ПОЗДОВЖНЬОЇ ТЯГИ ЗАДНЬОЇ ПІДВІСКИ ПЕРЕДНІЙ

www.bcguma.ua/auto/BC1610

| | |
|---|---|
| Артикул: | BC1610 |
| GTIN-13: | 4823101803624 |
| Номери інших виробників (OEM): | GA5R28200; GA2A28200 |
| Вага, г: | 139 |
| Необхідна кількість: | 2 |
| Деталей в упаковці: | 1 |
| Зовнішній діаметр, мм: | 45.0 |
| Внутрішній діаметр, мм: | 12.0 |
| Товщина, мм: | 50.0 |
| Матеріал: | Гума / метал |
| Вісь установки: | Задня |
| Сторона установки: | Зліва / Зправа |

### ЗАСТОСУВАННЯ:

MAZDA

**BC1611**

## САЙЛЕНТБЛОК ПОЗДОВЖНЬОЇ ТЯГИ ЗАДНЬОЇ ПІДВІСКИ ЗАДНІЙ

www.bcguma.ua/auto/BC1611

| | |
|---|---|
| Артикул: | BC1611 |
| GTIN-13: | 4823101803631 |
| Номери інших виробників (OEM): | GA5R28200; GA2A28200 |
| Вага, г: | 142 |
| Необхідна кількість: | 2 |
| Деталей в упаковці: | 1 |
| Зовнішній діаметр, мм: | 45.0 |
| Внутрішній діаметр, мм: | 20.0 |
| Товщина, мм: | 50.0 |
| Матеріал: | Гума / метал |
| Вісь установки: | Задня |
| Сторона установки: | Зліва / Зправа |



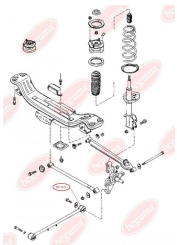

### ЗАСТОСУВАННЯ:

MAZDA

**BC1612**



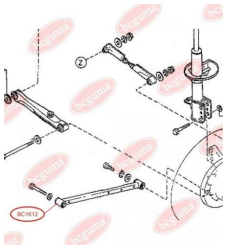

## САЙЛЕНТБЛОК ПОЗДОВЖНЬОЇ ТЯГИ ЗАДНЬОЇ ПІДВІСКИ

www.bcguma.ua/auto/BC1612

| | |
|---|---|
| Артикул: | BC1612 |
| GTIN-13: | 4823101803648 |
| Номери інших виробників (OEM): | KA1028200; KA1028250 |
| Вага, г: | 150 |
| Необхідна кількість: | 2 |
| Деталей в упаковці: | 1 |
| Зовнішній діаметр, мм: | 45.0 |
| Внутрішній діаметр, мм: | 20.0 |
| Товщина, мм: | 53.0 |
| Матеріал: | Гума / метал |
| Вісь установки: | Задня |
| Сторона установки: | Зліва / Зправа |

### ЗАСТОСУВАННЯ:

MAZDA

**BC1613**

## САЙЛЕНТБЛОК ПОЗДОВЖНЬОЇ ТЯГИ ЗАДНЬОЇ ПІДВІСКИ

www.bcguma.ua/auto/BC1613

| | |
|---|---|
| Артикул: | BC1613 |
| GTIN-13: | 4823101803655 |
| Номери інших виробників (OEM): | KA1028200; KA1028250 |
| Вага, г: | 123 |
| Необхідна кількість: | 2 |
| Деталей в упаковці: | 1 |
| Зовнішній діаметр, мм: | 41.5 |
| Внутрішній діаметр, мм: | 12.0 |
| Товщина, мм: | 50.0 |
| Матеріал: | Гума / метал |
| Вісь установки: | Задня |
| Сторона установки: | Зліва / Зправа |

### ЗАСТОСУВАННЯ:

MAZDA



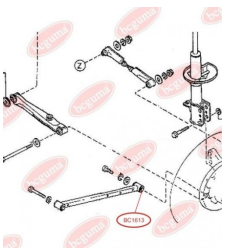

**BC1614**



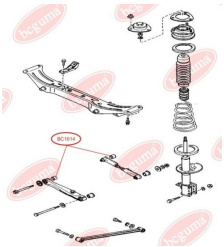

## САЙЛЕНТБЛОК ПОПЕРЕЧНОЇ ТЯГИ ЗАДНЬОЇ ПІДВІСКИ

www.bcguma.ua/auto/BC1614

| | |
|---|---|
| Артикул: | BC1614 |
| GTIN-13: | 4823101803662 |
| Номери інших виробників (OEM): | G21128631 |
| Вага, г: | 110 |
| Необхідна кількість: | 2 |
| Деталей в упаковці: | 1 |
| Зовнішній діаметр, мм: | 42.0 |
| Внутрішній діаметр, мм: | 18.2 |
| Товщина, мм: | 41.0 |
| Матеріал: | Гума / метал |
| Вісь установки: | Задня |
| Сторона установки: | Зліва / Зправа |

### ЗАСТОСУВАННЯ:

MAZDA

**BC1615**

## САЙЛЕНТБЛОК ПОЗДОВЖНЬОЇ ТЯГИ ЗАДНЬОЇ ПІДВІСКИ ПЕРЕДНІЙ

www.bcguma.ua/auto/BC1615

| | |
|---|---|
| Артикул: | BC1615 |
| GTIN-13: | 4823101803679 |
| Номери інших виробників (OEM): | GE6028200; G11628300B |
| Вага, г: | 140 |
| Необхідна кількість: | 2 |
| Деталей в упаковці: | 1 |
| Зовнішній діаметр, мм: | 41.5 |
| Внутрішній діаметр, мм: | 10.0 |
| Товщина, мм: | 50.0 |
| Матеріал: | Гума / метал |
| Вісь установки: | Задня |
| Сторона установки: | Зліва / Зправа |



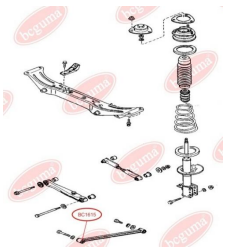

### ЗАСТОСУВАННЯ:

MAZDA

**BC1616**



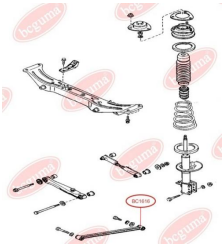

## САЙЛЕНТБЛОК ПОЗДОВЖНЬОЇ ТЯГИ ЗАДНЬОЇ ПІДВІСКИ ЗАДНІЙ

www.bcguma.ua/auto/BC1616

| | |
|---|---|
| Артикул: | BC1616 |
| GTIN-13: | 4823101803686 |
| Номери інших виробників (OEM): | G11628300B; GE6028200 |
| Вага, г: | 107 |
| Необхідна кількість: | 2 |
| Деталей в упаковці: | 1 |
| Зовнішній діаметр, мм: | 41.5 |
| Внутрішній діаметр, мм: | 16.0 |
| Товщина, мм: | 50.0 |
| Матеріал: | Гума / метал |
| Вісь установки: | Задня |
| Сторона установки: | Зліва / Зправа |

### ЗАСТОСУВАННЯ:

MAZDA

**BC1617**

## САЙЛЕНТБЛОК ПОЗДОВЖНЬОЇ ТЯГИ ЗАДНЬОЇ ПІДВІСКИ

www.bcguma.ua/auto/BC1617

| | |
|---|---|
| Артикул: | BC1617 |
| GTIN-13: | 4823101803693 |
| Номери інших виробників (OEM): | B45528200A; B45528200B |
| Вага, г: | 87 |
| Необхідна кількість: | 2 |
| Деталей в упаковці: | 1 |
| Зовнішній діаметр, мм: | 41.5 |
| Внутрішній діаметр, мм: | 20.0 |
| Товщина, мм: | 50.0 |
| Матеріал: | Гума / метал |
| Вісь установки: | Задня |
| Сторона установки: | Зліва / Зправа |

### ЗАСТОСУВАННЯ:

MAZDA



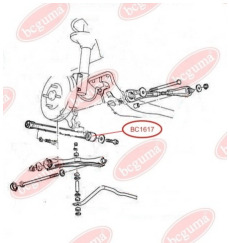

**BC1621**



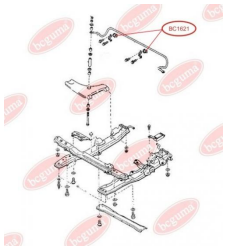

## ПОДУШКА ПЕРЕДНЬОГО СТАБІЛІЗАТОРА

www.bcguma.ua/auto/BC1621

| | |
|---|---|
| Артикул: | BC1621 |
| GTIN-13: | 4823101803709 |
| Номери інших виробників (OEM): | G03034156 |
| Вага, г: | 28 |
| Необхідна кількість: | 2 |
| Деталей в упаковці: | 1 |
| Зовнішній діаметр, мм: | 31.0 |
| Внутрішній діаметр, мм: | 16.5 |
| Товщина, мм: | 38.5 |
| Матеріал: | Гума |
| Вісь установки: | Задня |
| Сторона установки: | Зліва / Зправа |

## ЗАСТОСУВАННЯ:

MAZDA

**BC1622**

## ПОДУШКА ЗАДНЬОГО СТАБІЛІЗАТОРА

www.bcguma.ua/auto/BC1622

| | |
|---|---|
| Артикул: | BC1622 |
| GTIN-13: | 4823101803716 |
| Номери інших виробників (OEM): | G06728156 |
| Вага, г: | 20 |
| Необхідна кількість: | 2 |
| Деталей в упаковці: | 1 |
| Зовнішній діаметр, мм: | 31.0 |
| Внутрішній діаметр, мм: | 15.0 |
| Товщина, мм: | 38.5 |
| Матеріал: | Гума |
| Вісь установки: | Задня |
| Сторона установки: | Зліва / Зправа |



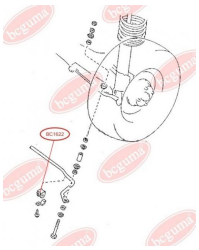

## ЗАСТОСУВАННЯ:

MAZDA

**BC1701**





## САЙЛЕНТБЛОК НИЖНЬОГО ВАЖЕЛЯ ПЕРЕДНЬОЇ ПІДВІСКИ, ЗОВНІШНІЙ

www.bcguma.ua/auto/BC1701

| | |
|---|---|
| Артикул: | BC1701 |
| GTIN-13: | 4823101803723 |
| Номери інших виробників (OEM): | GJ6A34710A |
| Вага, г: | 209 |
| Необхідна кількість: | 2 |
| Деталей в упаковці: | 1 |
| Зовнішній діаметр, мм: | 44.0 |
| Внутрішній діаметр, мм: | 12.0 |
| Товщина, мм: | 49.0 |
| Матеріал: | Гума / метал |
| Вісь установки: | Передня |
| Сторона установки: | Зліва / Зправа |

### ЗАСТОСУВАННЯ:

MAZDA, VW

**BC1702**

## САЙЛЕНТБЛОК НИЖНЬОГО ПЕРЕДНЬОГО ВАЖЕЛЯ

www.bcguma.ua/auto/BC1702

| | |
|---|---|
| Артикул: | BC1702 |
| GTIN-13: | 4823101803730 |
| Номери інших виробників (OEM): | GJ6A34470A; GJ6A34470B |
| Вага, г: | 201 |
| Необхідна кількість: | 2 |
| Деталей в упаковці: | 1 |
| Зовнішній діаметр, мм: | 40.5 |
| Внутрішній діаметр, мм: | 12.0 |
| Товщина, мм: | 57.0 |
| Матеріал: | Гума / метал |
| Вісь установки: | Передня |
| Сторона установки: | Зліва / Зправа |





### ЗАСТОСУВАННЯ:

MAZDA, VW

**BC1703**






## САЙЛЕНТБЛОК НИЖНЬОГО ПЕРЕДНЬОГО ВАЖЕЛЯ

www.bcguma.ua/auto/BC1703

| | |
|---|---|
| Артикул: | BC1703 |
| GTIN-13: | 4823101803747 |
| Номери інших виробників (OEM): | GJ6A34460A; GJ6A34460B |
| Вага, г: | 524 |
| Необхідна кількість: | 2 |
| Деталей в упаковці: | 1 |
| Зовнішній діаметр, мм: | 62.5 |
| Внутрішній діаметр, мм: | 12.0 |
| Товщина, мм: | 79.5 |
| Матеріал: | Поліамід / резина / метал |
| Вісь установки: | Задня Передня |
| Сторона установки: | Зліва / Зправа |

### ЗАСТОСУВАННЯ:

MAZDA

**BC1704**

## САЙЛЕНТБЛОК ВЕРХНЬОГО ВАЖЕЛЯ ПЕРЕДНЬОЇ ПІДВІСКИ

www.bcguma.ua/auto/BC1704

| | |
|---|---|
| Артикул: | BC1704 |
| GTIN-13: | 4823101803754 |
| Номери інших виробників (OEM): | GP9A34250A; GP9A34250B; GJ6A34250B; GJ6A34200B; GP9A34200B; GP9A34200A |
| Вага, г: | 143 |
| Необхідна кількість: | 4 |
| Деталей в упаковці: | 1 |
| Зовнішній діаметр, мм: | 40.2 |
| Внутрішній діаметр, мм: | 10.0 |
| Товщина, мм: | 45.0 |
| Матеріал: | Гума / метал |
| Вісь установки: | Передня |
| Сторона установки: | Зліва / Зправа |



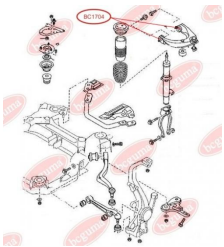

### ЗАСТОСУВАННЯ:

MAZDA

**BC1705**



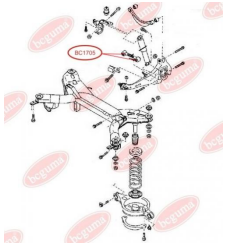

## САЙЛЕНТБЛОК ЗАДНЬОЇ ПІДВІСКИ ВЕРХНЬОГО ВАЖЕЛЯ

www.bcguma.ua/auto/BC1705

| | |
|---|---|
| Артикул: | BC1705 |
| GTIN-13: | 4823101803761 |
| Номери інших виробників (OEM): | G26A28500A; G26A28500B; GJ6A28500D |
| Вага, г: | 170 |
| Необхідна кількість: | 4 |
| Деталей в упаковці: | 1 |
| Зовнішній діаметр, мм: | 40.0 |
| Внутрішній діаметр, мм: | 12.0 |
| Товщина, мм: | 51.5 |
| Матеріал: | Гума / метал |
| Вісь установки: | Задня |
| Сторона установки: | Зліва / Зправа |

### ЗАСТОСУВАННЯ:

MAZDA

**BC1706**

## САЙЛЕНТБЛОК ЗАДНЬОЇ ПІДВІСКИ ВЕРХНЬОГО ВАЖЕЛЯ

www.bcguma.ua/auto/BC1706

| | |
|---|---|
| Артикул: | BC1706 |
| GTIN-13: | 4823101803778 |
| Номери інших виробників (OEM): | G26A28500A; G26A28500B; GJ6A28500D |
| Вага, г: | 169 |
| Необхідна кількість: | 4 |
| Деталей в упаковці: | 1 |
| Зовнішній діаметр, мм: | 39.3 |
| Внутрішній діаметр, мм: | 12.0 |
| Товщина, мм: | 51.5 |
| Матеріал: | Гума / метал |
| Вісь установки: | Задня |
| Сторона установки: | Зліва / Зправа |



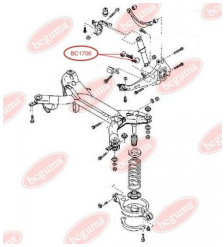

### ЗАСТОСУВАННЯ:

MAZDA

**BC17061**



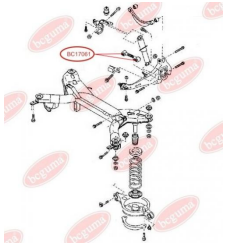

## САЙЛЕНТБЛОК ЗАДНЬОЇ ПІДВІСКИ ВЕРХНЬОГО ВАЖЕЛЯ

www.bcguma.ua/auto/BC17061

| | |
|---|---|
| Артикул: | BC17061 |
| GTIN-13: | 4823101803785 |
| Номери інших виробників (OEM): | GJ6A28500D; G26A28500A; G26A28500B |
| Вага, г: | 167 |
| Необхідна кількість: | 4 |
| Деталей в упаковці: | 1 |
| Зовнішній діаметр, мм: | 38.3 |
| Внутрішній діаметр, мм: | 12.0 |
| Товщина, мм: | 51.5 |
| Матеріал: | Гума / метал |
| Вісь установки: | Задня |
| Сторона установки: | Зліва / Зправа |

### ЗАСТОСУВАННЯ:

MAZDA

**BC1707**

## САЙЛЕНТБЛОК ЗАДНЬОЇ ПІДВІСКИ ВЕРХНЬОГО ПОПЕРЕЧНОГО ВАЖЕЛЯ

www.bcguma.ua/auto/BC1707

| | |
|---|---|
| Артикул: | BC1707 |
| GTIN-13: | 4823101803792 |
| Номери інших виробників (OEM): | GP9A28450; GJ6A28450 |
| Вага, г: | 127 |
| Необхідна кількість: | 4 |
| Деталей в упаковці: | 1 |
| Зовнішній діаметр, мм: | 36.5 |
| Внутрішній діаметр, мм: | 12.0 |
| Товщина, мм: | 45.0 |
| Матеріал: | Гума / метал |
| Вісь установки: | Задня |
| Сторона установки: | Зліва / Зправа |

### ЗАСТОСУВАННЯ:

MAZDA



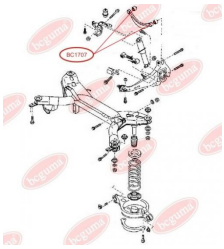

**BC1708**



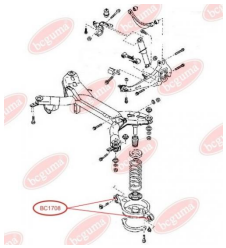

## САЙЛЕНТБЛОК ЗАДНЬОЇ ПІДВІСКИ НИЖНЬОГО ПОПЕРЕЧНОГО ВАЖЕЛЯ ПІД ПРУЖИНУ

www.bcguma.ua/auto/BC1708

| | |
|---|---|
| Артикул: | BC1708 |
| GTIN-13: | 4823101803808 |
| Номери інших виробників (OEM): | G26A28300A; G26A28350A; GJ6A28300A; G26A28300B; GJ6A28300; GJ6A28350B |
| Вага, г: | 160 |
| Необхідна кількість: | 4 |
| Деталей в упаковці: | 1 |
| Зовнішній діаметр, мм: | 37.2 |
| Внутрішній діаметр, мм: | 12.0 |
| Товщина, мм: | 51.5 |
| Матеріал: | Гума / метал |
| Вісь установки: | Задня |
| Сторона установки: | Зліва / Зправа |

### ЗАСТОСУВАННЯ:

MAZDA

**BC17081**

## САЙЛЕНТБЛОК ПОПЕРЕЧНОГО ВАЖЕЛЯ (ПІД ПРУЖИНУ) ЗАДНЬОЇ ПІДВІСКИ ВНУТРІШНІЙ / ЗОВНІШНІЙ

www.bcguma.ua/auto/BC17081

| | |
|---|---|
| Артикул: | BC17081 |
| GTIN-13: | 4823101803815 |
| Номери інших виробників (OEM): | G26A28300A; G26A28300B; G26A28350A; GJ6A28300; GJ6A28350; GJ6A28300A; GJ6A28350A; GJ6A28350B |
| Вага, г: | 135 |
| Необхідна кількість: | 4 |
| Деталей в упаковці: | 1 |
| Зовнішній діаметр, мм: | 38.6 |
| Внутрішній діаметр, мм: | 12.0 |
| Товщина, мм: | 52.0 |
| Матеріал: | Гума / метал |
| Вісь установки: | Задня |
| Сторона установки: | Зліва / Зправа |



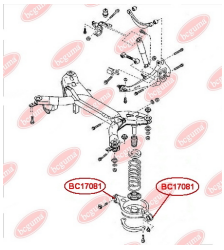

### ЗАСТОСУВАННЯ:

MAZDA

**BC1709**



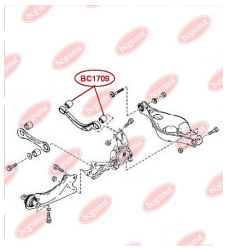

## САЙЛЕНТБЛОК ЗАДНЬОГО ВЕРХНЬОГО ПОПЕРЕЧНОГО ВАЖЕЛЯ

www.bcguma.ua/auto/BC1709

| | |
|---|---|
| Артикул: | BC1709 |
| GTIN-13: | 4823101803822 |
| Номери інших виробників (OEM): | GS1D28450A |
| Вага, г: | 169 |
| Необхідна кількість: | 4 |
| Деталей в упаковці: | 1 |
| Зовнішній діаметр, мм: | 40.0 |
| Внутрішній діаметр, мм: | 12.0 |
| Товщина, мм: | 44.0 |
| Матеріал: | Гума / метал |
| Вісь установки: | Задня |
| Сторона установки: | Зліва / Зправа |

### ЗАСТОСУВАННЯ:

MAZDA

**BC1710**

## САЙЛЕНТБЛОК ПОЗДОВЖНЬОГО ВАЖЕЛЯ ЗАДНЬОЇ ПІДВІСКИ

www.bcguma.ua/auto/BC1710

| | |
|---|---|
| Артикул: | BC1710 |
| GTIN-13: | 4823101803839 |
| Номери інших виробників (OEM): | G26A28200B; G26A28250B; GJ6A28200K; GJ6A28200G; GJ6A28200J; GJ6A28250K; GJ6A28250G; GJ6A28250J |
| Вага, г: | 631 |
| Необхідна кількість: | 2 |
| Деталей в упаковці: | 1 |
| Зовнішній діаметр, мм: | 60.5 |
| Внутрішній діаметр, мм: | - |
| Товщина, мм: | 148.0 |
| Матеріал: | Гума / метал |
| Вісь установки: | Задня |
| Сторона установки: | Зліва / Зправа |



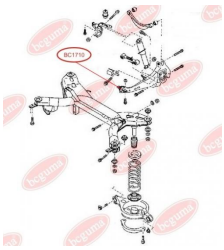

### ЗАСТОСУВАННЯ:

MAZDA

**BC1711**



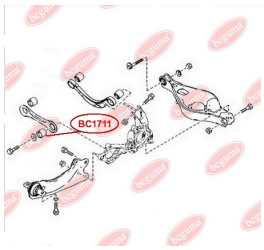


## САЙЛЕНТБЛОК ЗАДНЬОЇ ПОПЕРЕЧНОЇ ТЯГИ, ЗОВНІШНІЙ

www.bcguma.ua/auto/BC1711

| | |
|---|---|
| Артикул: | BC1711 |
| GTIN-13: | 4823101803846 |
| Номери інших виробників (OEM): | GS1D28500A |
| Вага, г: | 271 |
| Необхідна кількість: | 2 |
| Деталей в упаковці: | 1 |
| Зовнішній діаметр, мм: | 40.2 |
| Внутрішній діаметр, мм: | 12.2 |
| Товщина, мм: | 51.5 |
| Матеріал: | Метал / Гума |
| Вісь установки: | Задня |
| Сторона установки: | Зліва / Зправа |

### ЗАСТОСУВАННЯ:

MAZDA

**BC1712**

## САЙЛЕНТБЛОК ЗАДНЬОЇ ПОПЕРЕЧНОЇ ТЯГИ, ВНУТРІШНІЙ

www.bcguma.ua/auto/BC1712

| | |
|---|---|
| Артикул: | BC1712 |
| GTIN-13: | 4823101803853 |
| Номери інших виробників (OEM): | GS1D28500A |
| Вага, г: | 220 |
| Необхідна кількість: | 2 |
| Деталей в упаковці: | 1 |
| Зовнішній діаметр, мм: | 40.2 |
| Внутрішній діаметр, мм: | 14.2 |
| Товщина, мм: | 45.0 |
| Матеріал: | Метал / Гума |
| Вісь установки: | Задня |
| Сторона установки: | Зліва / Зправа |

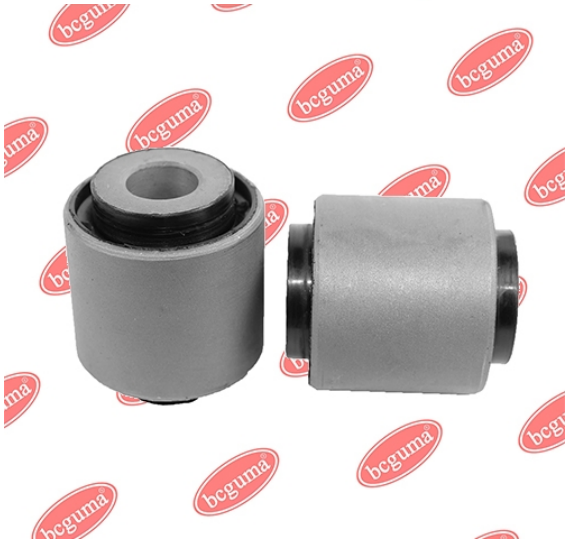

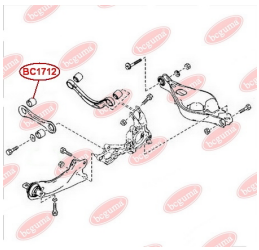


### ЗАСТОСУВАННЯ:

MAZDA

BC1713





## САЙЛЕНТБЛОК ВЕРХНЬОГО ВАЖЕЛЯ ПЕРЕДНЬОЇ ПІДВІСКИ

www.bcguma.ua/auto/BC1713

| | |
|---|---|
| Артикул: | BC1713 |
| GTIN-13: | 4823101803860 |
| Номери інших виробників (OEM): | GS1D34200C; GS1D34250C; GS1D34200A; GS1D34200B; GS1D34250A; GS1D34250B; GP9A34200A; GP9A34200B; GP9A34250A; GP9A34250B; GJ6A34200B; GJ6A34250B |
| Вага, г: | 161 |
| Необхідна кількість: | 4 |
| Деталей в упаковці: | 1 |
| Зовнішній діаметр, мм: | 40.5 |
| Внутрішній діаметр, мм: | 10.2 |
| Товщина, мм: | 44.6 |
| Матеріал: | Метал / Гума |
| Вісь установки: | Передня |
| Сторона установки: | Зліва / Зправа |

## ЗАСТОСУВАННЯ:

MAZDA

BC1714

## САЙЛЕНТБЛОК ПОЗДОВЖНЬОГО ВАЖЕЛЯ ЗАДНЬОЇ ПІДВІСКИ

www.bcguma.ua/auto/BC1714

| | |
|---|---|
| Артикул: | BC1714 |
| GTIN-13: | 4823101805444 |
| Номери інших виробників (OEM): | GS1D28200B; GS1D28200C; GS1D28250B; GS1D28250C |
| Вага, г: | 679 |
| Необхідна кількість: | 2 |
| Деталей в упаковці: | 1 |
| Зовнішній діаметр, мм: | 70.3 |
| Внутрішній діаметр, мм: | 18.5 |
| Товщина, мм: | 18.5 |
| Матеріал: | Метал / Гума |
| Вісь установки: | Задня |
| Сторона установки: | Зліва / Зправа |



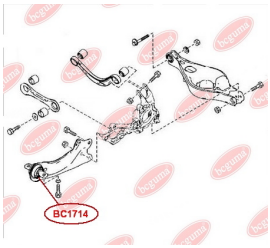

## ЗАСТОСУВАННЯ:

MAZDA

BC1715

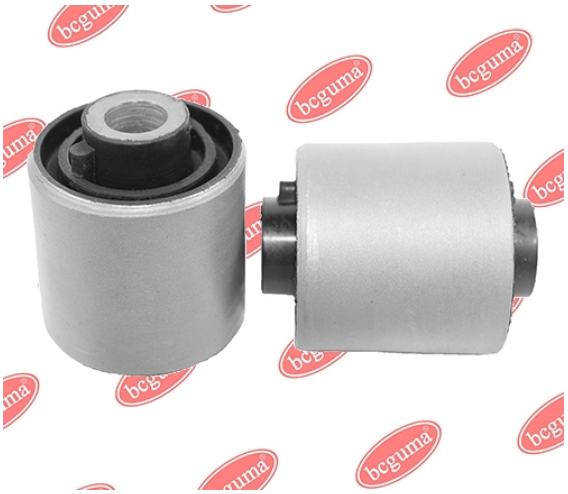

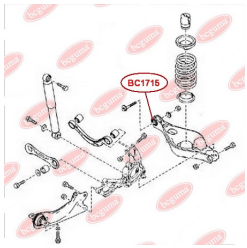


## САЙЛЕНТБЛОК ПОПЕРЕЧНОГО ВАЖЕЛЯ (ПІД ПРУЖИНУ) ЗАДНЬОЇ ПІДВІСКИ, ВНУТРІШНІЙ

www.bcguma.ua/auto/BC1715

| | |
|---|---|
| Артикул: | BC1715 |
| GTIN-13: | 4823101803877 |
| Номери інших виробників (OEM): | GSY128300; GSY128350; GS1D28300B; GS1D28350B; GS1D28300C; GS1D28350C |
| Вага, г: | 229 |
| Необхідна кількість: | 2 |
| Деталей в упаковці: | 1 |
| Зовнішній діаметр, мм: | 44.0 |
| Внутрішній діаметр, мм: | 12.0 |
| Товщина, мм: | 55.0 |
| Матеріал: | Метал / Гума |
| Вісь установки: | Задня |
| Сторона установки: | Зліва / Зправа |

## ЗАСТОСУВАННЯ:

MAZDA

BC1716

## ВТУЛКА ЗАДНЬОГО АМОРТИЗАТОРА ВЕРХНЯ / НИЖНЯ

www.bcguma.ua/auto/BC1716

| | |
|---|---|
| Артикул: | BC1716 |
| GTIN-13: | 4823101805246 |
| Номери інших виробників (OEM): | GJ5A28700B; GJ5A28700C; GJ5A28700D; GR2F28700; GJ6J28700B; GJ6J28700C; GJ6J28700D; GJ6J28700E; GR1L28700; GR1L28700A; G21C28700; G21C28700A; GP9A28700C |
| Вага, г: | 99 |
| Необхідна кількість: | 4 |
| Деталей в упаковці: | 1 |
| Зовнішній діаметр, мм: | 29.6 |
| Внутрішній діаметр, мм: | 12.0 |
| Товщина, мм: | 62.0 |
| Матеріал: | Метал / Гума |
| Вісь установки: | Задня |
| Сторона установки: | Зліва / Зправа |

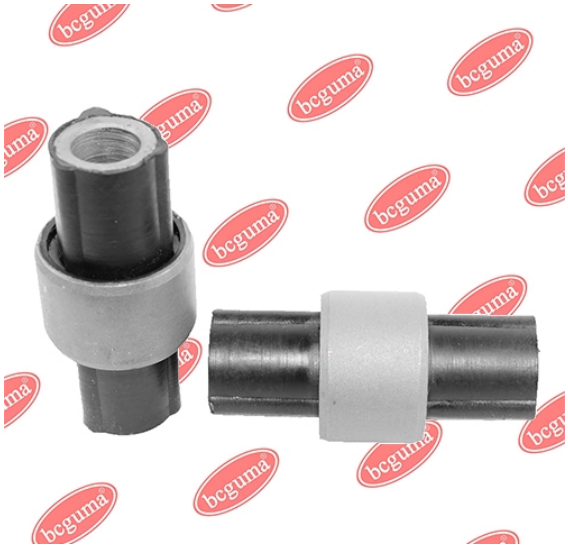

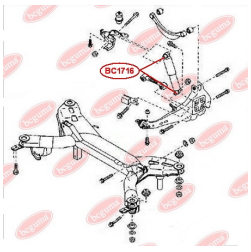


## ЗАСТОСУВАННЯ:

MAZDA, NISSAN

BC1804



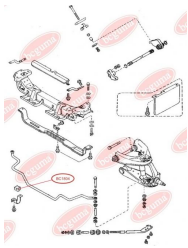

## ПОДУШКА ПЕРЕДНЬОГО СТАБІЛІЗАТОРА

www.bcguma.ua/auto/BC1804

| | |
|---|---|
| Артикул: | BC1804 |
| GTIN-13: | 4823101803884 |
| Номери інших виробників (OEM): | S08334156 |
| Вага, г: | 35 |
| Необхідна кількість: | 2 |
| Деталей в упаковці: | 1 |
| Зовнішній діаметр, мм: | 30.0 |
| Внутрішній діаметр, мм: | 21.0 |
| Товщина, мм: | 38.0 |
| Матеріал: | Гума |
| Вісь установки: | Передня |
| Сторона установки: | Зліва / Зправа |

## ЗАСТОСУВАННЯ:

MAZDA

BC1805

## ВТУЛКА РЕСОРИ (МАЛА)

www.bcguma.ua/auto/BC1805

| | |
|---|---|
| Артикул: | BC1805 |
| GTIN-13: | 4823101803891 |
| Номери інших виробників (OEM): | S08428333 |
| Вага, г: | 28 |
| Необхідна кількість: | 4 |
| Деталей в упаковці: | 1 |
| Зовнішній діаметр, мм: | 33.0 |
| Внутрішній діаметр, мм: | 18.0 |
| Товщина, мм: | 39.5 |
| Матеріал: | Гума |
| Вісь установки: | Задня |
| Сторона установки: | Ззаду |



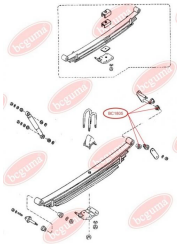

## ЗАСТОСУВАННЯ:

MAZDA

BC1806



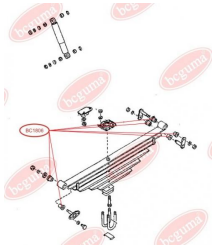

## ВТУЛКА РЕСОРИ (ВЕЛИКА)

www.bcguma.ua/auto/BC1806

| | |
|---|---|
| Артикул: | BC1806 |
| GTIN-13: | 4823101803907 |
| Номери інших виробників (OEM): | S08428333 |
| Вага, г: | 48 |
| Необхідна кількість: | 4 |
| Деталей в упаковці: | 1 |
| Зовнішній діаметр, мм: | 40.0 |
| Внутрішній діаметр, мм: | 20.0 |
| Товщина, мм: | 40.0 |
| Матеріал: | Гума |
| Вісь установки: | Задня |
| Сторона установки: | Ззаду |

## ЗАСТОСУВАННЯ:

MAZDA

BC1901

## САЙЛЕНТБЛОК РЕАКТИВНОЇ ТЯГИ ЗАДНЬОЇ ПІДВІСКИ

www.bcguma.ua/auto/BC1901

| | |
|---|---|
| Артикул: | BC1901 |
| GTIN-13: | 4823101803914 |
| Номери інших виробників (OEM): | MR223673; MR102013; MR403485; MN100109; MN184288; MB864964; 4117A007 |
| Вага, г: | 123 |
| Необхідна кількість: | 4 |
| Деталей в упаковці: | 1 |
| Зовнішній діаметр, мм: | 36.5 |
| Внутрішній діаметр, мм: | 12.0 |
| Товщина, мм: | 45.0 |
| Матеріал: | Гума / метал |
| Вісь установки: | Задня |
| Сторона установки: | Зліва / Зправа |



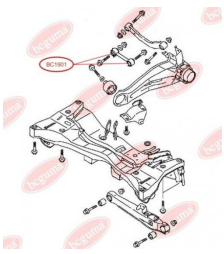

## ЗАСТОСУВАННЯ:

CITROËN, MITSUBISHI, PEUGEOT

**BC1902**



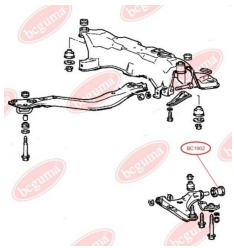

## САЙЛЕНТБЛОК ПЕРЕДНЬОГО ВАЖЕЛЯ ЗАДНІЙ

www.bcguma.ua/auto/BC1902

| | |
|---|---|
| Артикул: | BC1902 |
| GTIN-13: | 4823101803921 |
| Номери інших виробників (OEM): | MB518220; MB518221 |
| Вага, г: | 140 |
| Необхідна кількість: | 2 |
| Деталей в упаковці: | 1 |
| Зовнішній діаметр, мм: | 48.0 |
| Внутрішній діаметр, мм: | 18.0 |
| Товщина, мм: | 62.0 |
| Матеріал: | Гума / метал |
| Вісь установки: | Задня |
| Сторона установки: | Зліва / Зправа |

## ЗАСТОСУВАННЯ:

MITSUBISHI

**BC1903**

## САЙЛЕНТБЛОК НИЖНЬОГО ВАЖЕЛЯ ПЕРЕДНЬОЇ ПІДВІСКИ ПЕРЕДНІЙ

www.bcguma.ua/auto/BC1903

| | |
|---|---|
| Артикул: | BC1903 |
| GTIN-13: | 4823101803938 |
| Номери інших виробників (OEM): | 5455136000; 5455536010 |
| Вага, г: | 137 |
| Необхідна кількість: | 2 |
| Деталей в упаковці: | 1 |
| Зовнішній діаметр, мм: | 32.0 |
| Внутрішній діаметр, мм: | 12.0 |
| Товщина, мм: | 54.5 |
| Матеріал: | Гума / метал |
| Вісь установки: | Передня |
| Сторона установки: | Зліва / Зправа |



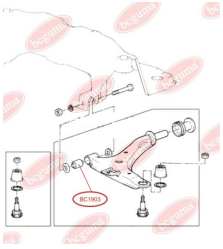

## ЗАСТОСУВАННЯ:

HYUNDAI

BC1904



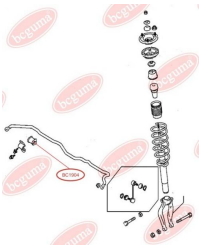

## ПОДУШКА ПЕРЕДНЬОГО СТАБІЛІЗАТОРА

www.bcguma.ua/auto/BC1904

| | |
|---|---|
| Артикул: | BC1904 |
| GTIN-13: | 4823101803945 |
| Номери інших виробників (OEM): | MR297500; MB573054 |
| Вага, г: | 17 |
| Необхідна кількість: | 2 |
| Деталей в упаковці: | 1 |
| Зовнішній діаметр, мм: | - |
| Внутрішній діаметр, мм: | 19.0 |
| Товщина, мм: | 46.3 |
| Матеріал: | Гума |
| Вісь установки: | Передня |
| Сторона установки: | Зліва / Зправа |

## ЗАСТОСУВАННЯ:

MITSUBISHI

BC1905

## ПОДУШКА ПЕРЕДНЬОГО СТАБІЛІЗАТОРА

www.bcguma.ua/auto/BC1905

| | |
|---|---|
| Артикул: | BC1905 |
| GTIN-13: | 4823101803952 |
| Номери інших виробників (OEM): | MR244116 |
| Вага, г: | 36 |
| Необхідна кількість: | 2 |
| Деталей в упаковці: | 1 |
| Зовнішній діаметр, мм: | - |
| Внутрішній діаметр, мм: | 18.0 |
| Товщина, мм: | 46.3 |
| Матеріал: | Гума |
| Вісь установки: | Передня |
| Сторона установки: | Зліва / Зправа |



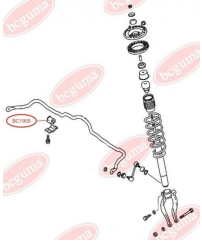

## ЗАСТОСУВАННЯ:

MITSUBISHI, VW

**BC1906**



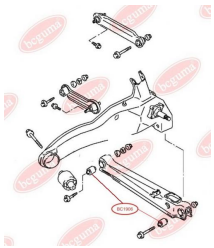

## САЙЛЕНТБЛОК ЗАДНЬОГО ПОПЕРЕЧНОГО ВАЖЕЛЯ ПІДВІСКИ

www.bcguma.ua/auto/BC1906

| | |
|---|---|
| Артикул: | BC1906 |
| GTIN-13: | 4823101803969 |
| Номери інших виробників (OEM): | MB809239; MR102012; MR244851; MR403464; MN100110 |
| Вага, г: | 144 |
| Необхідна кількість: | 4 |
| Деталей в упаковці: | 1 |
| Зовнішній діаметр, мм: | 35.0 |
| Внутрішній діаметр, мм: | 12.5 |
| Товщина, мм: | 50.0 |
| Матеріал: | Гума / метал |
| Вісь установки: | Задня Передня |
| Сторона установки: | Зліва / Зправа |

### ЗАСТОСУВАННЯ:

MITSUBISHI, PROTON

**BC1907**

## САЙЛЕНТБЛОК ЗАДНЬОГО ПОПЕРЕЧНОГО ВАЖЕЛЯ

www.bcguma.ua/auto/BC1907

| | |
|---|---|
| Артикул: | BC1907 |
| GTIN-13: | 4823101803976 |
| Номери інших виробників (OEM): | MB809170; 0401065 |
| Вага, г: | 177 |
| Необхідна кількість: | 2 |
| Деталей в упаковці: | 1 |
| Зовнішній діаметр, мм: | 36.0 |
| Внутрішній діаметр, мм: | 12.0 |
| Товщина, мм: | 66.0 |
| Матеріал: | Гума / метал |
| Вісь установки: | Задня |
| Сторона установки: | Зліва / Зправа |

### ЗАСТОСУВАННЯ:

MITSUBISHI

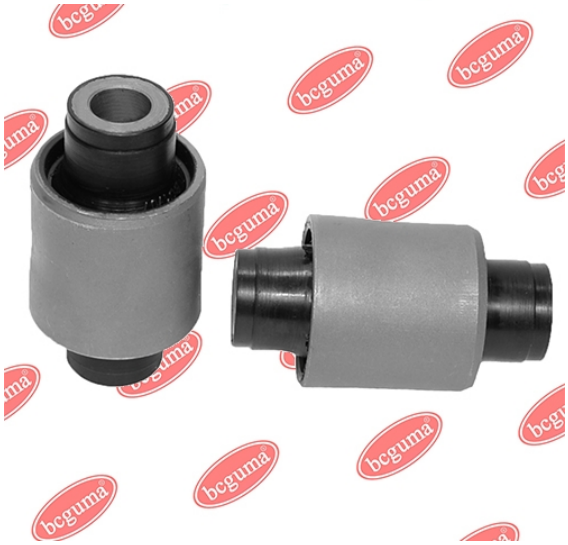

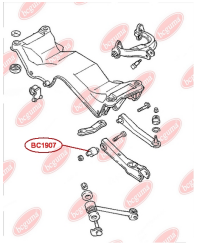

**BC1908**



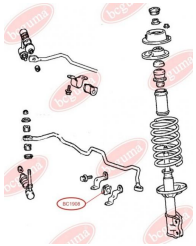

## ПОДУШКА ПЕРЕДНЬОГО СТАБІЛІЗАТОРА

www.bcguma.ua/auto/BC1908

| | |
|---|---|
| Артикул: | BC1908 |
| GTIN-13: | 4823101803983 |
| Номери інших виробників (OEM): | MB808005; MR403965; MB518954 |
| Вага, г: | 15 |
| Необхідна кількість: | 2 |
| Деталей в упаковці: | 1 |
| Зовнішній діаметр, мм: | - |
| Внутрішній діаметр, мм: | 18.7 |
| Товщина, мм: | 36.0 |
| Матеріал: | Гума |
| Вісь установки: | Передня |
| Сторона установки: | Зліва / Зправа |

## ЗАСТОСУВАННЯ:

MITSUBISHI

**BC1909**

## САЙЛЕНТБЛОК ЗАДНЬОГО ПОПЕРЕЧНОГО ВАЖЕЛЯ

www.bcguma.ua/auto/BC1909

| | |
|---|---|
| Артикул: | BC1909 |
| GTIN-13: | 4823101803990 |
| Номери інших виробників (OEM): | MR197915; 4113A062 |
| Вага, г: | 152 |
| Необхідна кількість: | 2 |
| Деталей в упаковці: | 1 |
| Зовнішній діаметр, мм: | 40.0 |
| Внутрішній діаметр, мм: | 12.0 |
| Товщина, мм: | 50.0 |
| Матеріал: | Гума / метал |
| Вісь установки: | Задня |
| Сторона установки: | Зліва / Зправа |



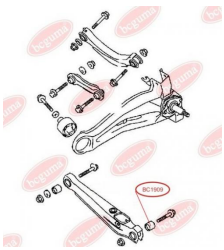

## ЗАСТОСУВАННЯ:

MITSUBISHI, PROTON

BC1910



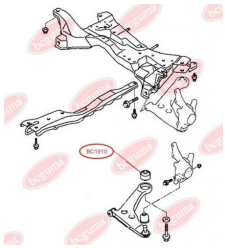

## САЙЛЕНТБЛОК ПЕРЕДНЬОГО ВАЖЕЛЯ, ПОСИЛЕНИЙ "BAD ROADS"

www.bcguma.ua/auto/BC1910

| | |
|---|---|
| Артикул: | BC1910 |
| GTIN-13: | 4823101804003 |
| Номери інших виробників (OEM): | MR403441 |
| Вага, г: | 246 |
| Необхідна кількість: | 2 |
| Деталей в упаковці: | 1 |
| Зовнішній діаметр, мм: | 60.0 |
| Внутрішній діаметр, мм: | 14.0 |
| Товщина, мм: | 54.0 |
| Матеріал: | Гума / метал |
| Вісь установки: | Задня Передня |
| Сторона установки: | Зліва / Зправа |

### ЗАСТОСУВАННЯ:

CITROËN, MITSUBISHI, PEUGEOT

BC1911

## САЙЛЕНТБЛОК ВЕРХНЬОЇ ПОПЕРЕЧНОЇ ТЯГИ

www.bcguma.ua/auto/BC1911

| | |
|---|---|
| Артикул: | BC1911 |
| GTIN-13: | 4823101804010 |
| Номери інших виробників (OEM): | MN100109; MR403485 |
| Вага, г: | 143 |
| Необхідна кількість: | 2 |
| Деталей в упаковці: | 1 |
| Зовнішній діаметр, мм: | 40.0 |
| Внутрішній діаметр, мм: | 12.0 |
| Товщина, мм: | 44.0 |
| Матеріал: | Гума / метал |
| Вісь установки: | Задня |
| Сторона установки: | Зліва / Зправа |



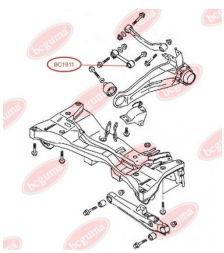

### ЗАСТОСУВАННЯ:

CITROËN, MITSUBISHI, PEUGEOT

**BC1912**



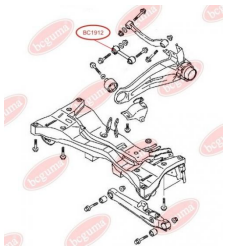

## САЙЛЕНТБЛОК ВЕРХНЬОГО ПОПЕРЕЧНОГО ВАЖЕЛЯ

www.bcguma.ua/auto/BC1912

| | |
|---|---|
| Артикул: | BC1912 |
| GTIN-13: | 4823101804027 |
| Номери інших виробників (OEM): | MN100109 |
| Вага, г: | 126 |
| Необхідна кількість: | 2 |
| Деталей в упаковці: | 1 |
| Зовнішній діаметр, мм: | 36.0 |
| Внутрішній діаметр, мм: | 12.0 |
| Товщина, мм: | 45.0 |
| Матеріал: | Гума / метал |
| Вісь установки: | Задня |
| Сторона установки: | Зліва / Зправа |

### ЗАСТОСУВАННЯ:

CITROËN, MITSUBISHI, PEUGEOT

**BC1913**

## САЙЛЕНТБЛОК ЗАДНЬОГО ДИФЕРЕНЦІАЛА, ПОСИЛЕНИЙ "BAD ROADS"

www.bcguma.ua/auto/BC1913

| | |
|---|---|
| Артикул: | BC1913 |
| GTIN-13: | 4823101804034 |
| Номери інших виробників (OEM): | MR961408; MR961407 |
| Вага, г: | 198 |
| Необхідна кількість: | 2 |
| Деталей в упаковці: | 1 |
| Зовнішній діаметр, мм: | 45.0 |
| Внутрішній діаметр, мм: | 14.0 |
| Товщина, мм: | 56.0 |
| Матеріал: | Гума / метал |
| Вісь установки: | Задня |
| Сторона установки: | Зліва / Зправа |




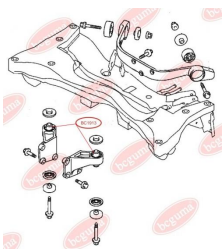

### ЗАСТОСУВАННЯ:

MITSUBISHI

**BC1914**



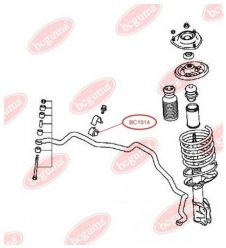

## ПОДУШКА ПЕРЕДНЬОГО СТАБІЛІЗАТОРА

www.bcguma.ua/auto/BC1914

| | |
|---|---|
| Артикул: | BC1914 |
| GTIN-13: | 4823101804041 |
| Номери інших виробників (OEM): | MN100250 |
| Вага, г: | 34 |
| Необхідна кількість: | 2 |
| Деталей в упаковці: | 1 |
| Зовнішній діаметр, мм: | - |
| Внутрішній діаметр, мм: | 26.0 |
| Товщина, мм: | 36.0 |
| Матеріал: | Гума |
| Вісь установки: | Передня |
| Сторона установки: | Зліва / Зправа |

### ЗАСТОСУВАННЯ:

MITSUBISHI

**BC1915**

## ПОДУШКА ЗАДНЬОГО СТАБІЛІЗАТОРА

www.bcguma.ua/auto/BC1915

| | |
|---|---|
| Артикул: | BC1915 |
| GTIN-13: | 4823101804058 |
| Номери інших виробників (OEM): | MR589637 |
| Вага, г: | 29 |
| Необхідна кількість: | 2 |
| Деталей в упаковці: | 1 |
| Зовнішній діаметр, мм: | - |
| Внутрішній діаметр, мм: | 12.0 |
| Товщина, мм: | 36.0 |
| Матеріал: | Гума |
| Вісь установки: | Задня |
| Сторона установки: | Зліва / Зправа |



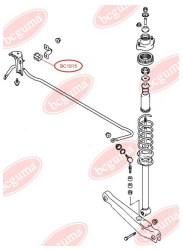

### ЗАСТОСУВАННЯ:

MITSUBISHI

BC1916



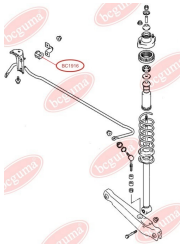

## ПОДУШКА ЗАДНЬОГО СТАБІЛІЗАТОРА

www.bcguma.ua/auto/BC1916

| | |
|---|---|
| Артикул: | BC1916 |
| GTIN-13: | 4823101804065 |
| Номери інших виробників (OEM): | MR403775 |
| Вага, г: | 26 |
| Необхідна кількість: | 2 |
| Деталей в упаковці: | 1 |
| Зовнішній діаметр, мм: | 29.0 |
| Внутрішній діаметр, мм: | 16.0 |
| Товщина, мм: | 37.0 |
| Матеріал: | Гума |
| Вісь установки: | Задня |
| Сторона установки: | Зліва / Зправа |

## ЗАСТОСУВАННЯ:

MITSUBISHI

BC1917

## САЙЛЕНТБЛОК ПЕРЕДНЬОГО ВАЖЕЛЯ, ЗАДНІЙ

www.bcguma.ua/auto/BC1917

| | |
|---|---|
| Артикул: | BC1917 |
| GTIN-13: | 4823101804072 |
| Номери інших виробників (OEM): | MR594320 |
| Вага, г: | 252 |
| Необхідна кількість: | 2 |
| Деталей в упаковці: | 1 |
| Зовнішній діаметр, мм: | 60.0 |
| Внутрішній діаметр, мм: | 14.0 |
| Товщина, мм: | 60.0 |
| Матеріал: | Гума / метал |
| Вісь установки: | Передня |
| Сторона установки: | Зліва / Зправа |



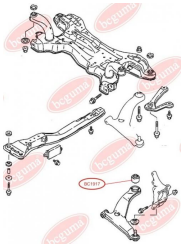

## ЗАСТОСУВАННЯ:

MITSUBISHI

**BC1918**



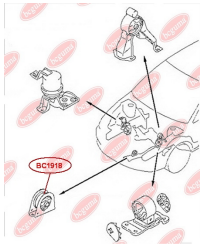

## САЙЛЕНТБЛОК ОПОРИ ДВИГУНА ПЕРЕДНІЙ МТ

www.bcguma.ua/auto/BC1918

| | |
|---|---|
| Артикул: | BC1918 |
| GTIN-13: | 4823101804089 |
| Номери інших виробників (OEM): | MR554244 |
| Вага, г: | 256 |
| Необхідна кількість: | 1 |
| Деталей в упаковці: | 1 |
| Зовнішній діаметр, мм: | 70.0 |
| Внутрішній діаметр, мм: | 16.0 |
| Товщина, мм: | 52.0 |
| Матеріал: | Гума / метал |
| Вісь установки: | Передня |
| Сторона установки: | Зліва |

### ЗАСТОСУВАННЯ:

MITSUBISHI

**BC1919**

## САЙЛЕНТБЛОК ОПОРИ ДВИГУНА ЗАДНІЙ МТ, ПОСИЛЕНИЙ "BAD ROADS"

www.bcguma.ua/auto/BC1919

| | |
|---|---|
| Артикул: | BC1919 |
| GTIN-13: | 4823101804096 |
| Номери інших виробників (OEM): | MR519400 |
| Вага, г: | 436 |
| Необхідна кількість: | 1 |
| Деталей в упаковці: | 1 |
| Зовнішній діаметр, мм: | 81.0 |
| Внутрішній діаметр, мм: | 10.0 |
| Товщина, мм: | 62.0 |
| Матеріал: | Гума / метал |
| Вісь установки: | Передня |
| Сторона установки: | Зліва |



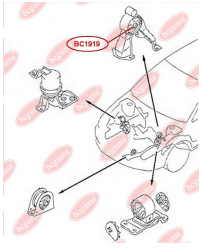

### ЗАСТОСУВАННЯ:

MITSUBISHI

**BC1920**




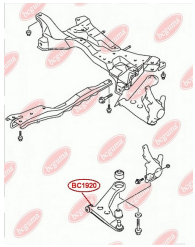

## САЙЛЕНТБЛОК ПЕРЕДНЬОГО ВАЖЕЛЯ

www.bcguma.ua/auto/BC1920

| | |
|---|---|
| Артикул: | BC1920 |
| GTIN-13: | 4823101804997 |
| Номери інших виробників (OEM): | MR403440 |
| Вага, г: | 135 |
| Необхідна кількість: | 2 |
| Деталей в упаковці: | 1 |
| Зовнішній діаметр, мм: | 37.5 |
| Внутрішній діаметр, мм: | 14.2 |
| Товщина, мм: | 60.0 |
| Матеріал: | Гума / метал |
| Вісь установки: | Передня |
| Сторона установки: | Зліва / Зправа |

### ЗАСТОСУВАННЯ:

MITSUBISHI

**BC1921**

## САЙЛЕНТБЛОК ЗАДНЬОГО ПОЗДОВЖНЬОГО НИЖНЬОГО ВАЖЕЛЯ, ПОСИЛЕНИЙ "BAD ROADS"

www.bcguma.ua/auto/BC1921

| | |
|---|---|
| Артикул: | BC1921 |
| GTIN-13: | 4823101804102 |
| Номери інших виробників (OEM): | MR519127; 4120A001 |
| Вага, г: | 631 |
| Необхідна кількість: | 2 |
| Деталей в упаковці: | 1 |
| Зовнішній діаметр, мм: | 81.0 |
| Внутрішній діаметр, мм: | 12.0 |
| Товщина, мм: | 75.0 |
| Матеріал: | Метал / Гума |
| Вісь установки: | Задня |
| Сторона установки: | Зліва / Зправа |




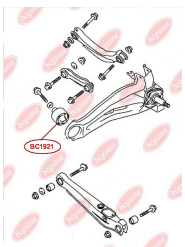

### ЗАСТОСУВАННЯ:

MITSUBISHI

**BC1922**

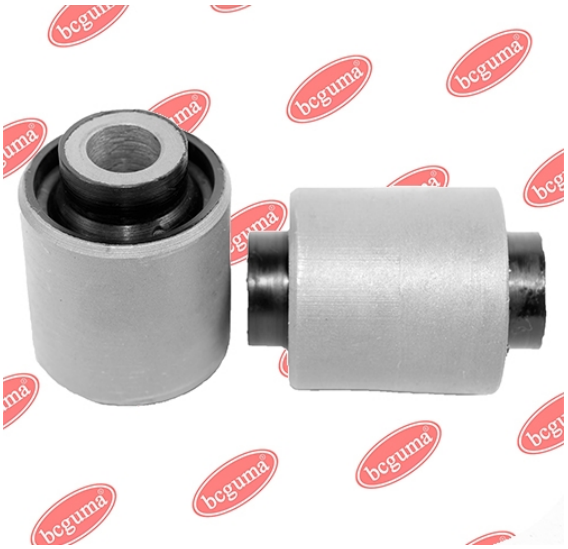

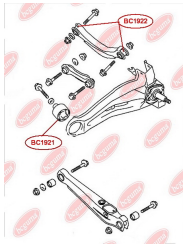


## САЙЛЕНТБЛОК ПОПЕРЕЧНОГО ВЕРХНЬОГО ВАЖЕЛЯ (БУМЕРАНГ) ЗАДНЬОЇ ПІДВІСКИ, ВНУТРІШНІЙ / ЗОВНІШНІЙ

www.bcguma.ua/auto/BC1922

| | |
|---|---|
| Артикул: | BC1922 |
| GTIN-13: | 4823101805192 |
| Номери інших виробників (OEM): | MR491911; MN100086; MN100075; 4110A085; 4110A104; 4110A012; 5175EH; 05105271AA; 5105271AA |
| Вага, г: | 150 |
| Необхідна кількість: | 4 |
| Деталей в упаковці: | 1 |
| Зовнішній діаметр, мм: | 36.5 |
| Внутрішній діаметр, мм: | 12.0 |
| Товщина, мм: | 50.0 |
| Матеріал: | Метал / Гума |
| Вісь установки: | Задня |
| Сторона установки: | Зліва / Зправа |

### ЗАСТОСУВАННЯ:

CITROËN, MITSUBISHI, PEUGEOT

**BC1923**

## САЙЛЕНТБЛОК ПЕРЕДНЬОГО АМОРТИЗАТОРА

www.bcguma.ua/auto/BC1923

| | |
|---|---|
| Артикул: | BC1923 |
| GTIN-13: | 4823101805055 |
| Номери інших виробників (OEM): | MR992320; MR992321; 4062A031 |
| Вага, г: | 136 |
| Необхідна кількість: | 2 |
| Деталей в упаковці: | 1 |
| Зовнішній діаметр, мм: | 35.3 |
| Внутрішній діаметр, мм: | 14.2 |
| Товщина, мм: | 50.0 |
| Матеріал: | Метал / Гума |
| Вісь установки: | Передня |
| Сторона установки: | Зліва / Зправа |

### ЗАСТОСУВАННЯ:

MITSUBISHI



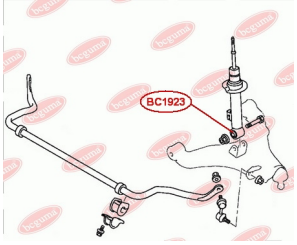

**BC1924**

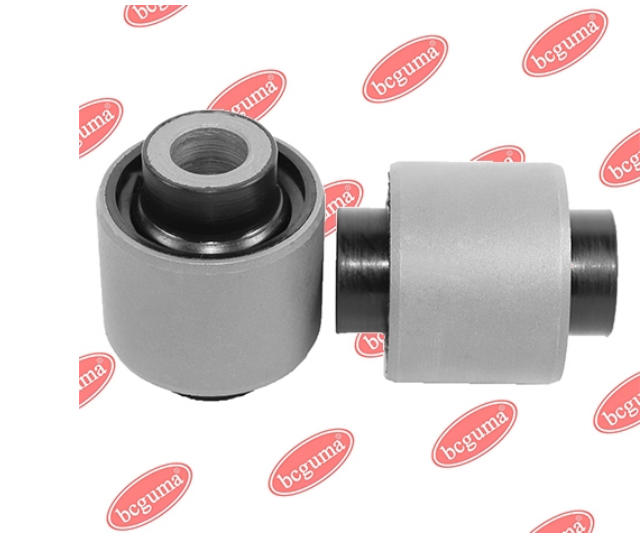

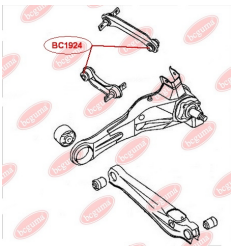


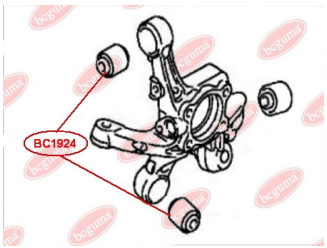


## САЙЛЕНТБЛОК ЗАДНЬОЇ ТЯГИ

www.bcguma.ua/auto/BC1924

| | |
|---|---|
| Артикул: | BC1924 |
| GTIN-13: | 4823101805062 |
| Номери інших виробників (OEM): | MR491345; MR491347; MN101087; 30818096; 56210CG025 |
| Вага, г: | 128 |
| Необхідна кількість: | 4 |
| Деталей в упаковці: | 1 |
| Зовнішній діаметр, мм: | 36.2 |
| Внутрішній діаметр, мм: | 12.0 |
| Товщина, мм: | 44.5 |
| Матеріал: | Метал / Гума |
| Вісь установки: | Задня |
| Сторона установки: | Зліва / Зправа |

### ЗАСТОСУВАННЯ:

MITSUBISHI, PROTON, VOLVO

**BC1925**

## САЙЛЕНТБЛОК ПЕРЕДНЬОГО ВЕРХНЬОГО ВАЖЕЛЯ

www.bcguma.ua/auto/BC1925

| | |
|---|---|
| Артикул: | BC1925 |
| GTIN-13: | 4823101805369 |
| Номери інших виробників (OEM): | 4010A013; 4010A014; 4010A103; 4010A104 |
| Вага, г: | 204 |
| Необхідна кількість: | 4 |
| Деталей в упаковці: | 1 |
| Зовнішній діаметр, мм: | 47.0 |
| Внутрішній діаметр, мм: | 14.2 |
| Товщина, мм: | 52.0 |
| Матеріал: | Метал / Гума |
| Вісь установки: | Передня |
| Сторона установки: | Зліва / Зправа |



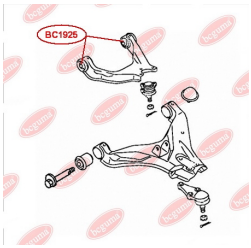


### ЗАСТОСУВАННЯ:

MITSUBISHI, NISSAN

BC1926



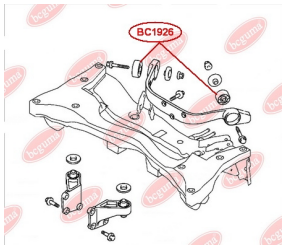


## САЙЛЕНТБЛОК ЗАДНЬОГО ДИФЕРЕНЦІАЛА

www.bcguma.ua/auto/BC1926

| | |
|---|---|
| Артикул: | BC1926 |
| GTIN-13: | 4823101805451 |
| Номери інших виробників (OEM): | MN100065; MR594994 |
| Вага, г: | 178 |
| Необхідна кількість: | 2 |
| Деталей в упаковці: | 1 |
| Зовнішній діаметр, мм: | 60.5 |
| Внутрішній діаметр, мм: | 12.0 |
| Товщина, мм: | 38.0 |
| Матеріал: | Метал / Гума |
| Вісь установки: | Задня |
| Сторона установки: | Зліва / Зправа |

## ЗАСТОСУВАННЯ:

MITSUBISHI

BC2001

## ВТУЛКА ЗАДНЬОГО ВАЖЕЛЯ ПЕРЕДНЯ

www.bcguma.ua/auto/BC2001

| | |
|---|---|
| Артикул: | BC2001 |
| GTIN-13: | 4823101804119 |
| Номери інших виробників (OEM): | MB809388 |
| Вага, г: | 58 |
| Необхідна кількість: | 2 |
| Деталей в упаковці: | 1 |
| Зовнішній діаметр, мм: | 60.0 |
| Внутрішній діаметр, мм: | 24.0 |
| Товщина, мм: | 27.0 |
| Матеріал: | Гума |
| Вісь установки: | Задня Передня |
| Сторона установки: | Зліва / Зправа |



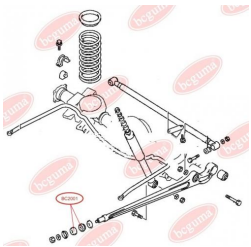

## ЗАСТОСУВАННЯ:

MITSUBISHI

**BC2002**



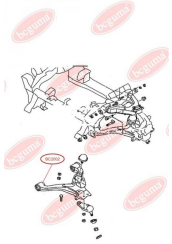

## САЙЛЕНТБЛОК ПЕРЕДНЬОГО НИЖНЬОГО ВАЖЕЛЯ

www.bcguma.ua/auto/BC2002

| | |
|---|---|
| Артикул: | BC2002 |
| GTIN-13: | 4823101804126 |
| Номери інших виробників (OEM): | MR496795; MR496796; 4013A214; 4013A213; 4013A210; 4013A209 |
| Вага, г: | 424 |
| Необхідна кількість: | 2 |
| Деталей в упаковці: | 1 |
| Зовнішній діаметр, мм: | 48.0 |
| Внутрішній діаметр, мм: | 16.3 |
| Товщина, мм: | 76.9 |
| Матеріал: | Гума / метал |
| Вісь установки: | Передня |
| Сторона установки: | Зліва / Зправа |

### ЗАСТОСУВАННЯ:

MITSUBISHI, NISSAN

**BC2003**

## САЙЛЕНТБЛОК ПЕРЕДНЬОГО НИЖНЬОГО ВАЖЕЛЯ

www.bcguma.ua/auto/BC2003

| | |
|---|---|
| Артикул: | BC2003 |
| GTIN-13: | 4823101804133 |
| Номери інших виробників (OEM): | 4013A210; 4013A213; 4013A214; MR496795; MR496796; 4019A209 |
| Вага, г: | 500 |
| Необхідна кількість: | 2 |
| Деталей в упаковці: | 1 |
| Зовнішній діаметр, мм: | 54.0 |
| Внутрішній діаметр, мм: | 16.3 |
| Товщина, мм: | 76.9 |
| Матеріал: | Гума / метал |
| Вісь установки: | Передня |
| Сторона установки: | Зліва / Зправа |



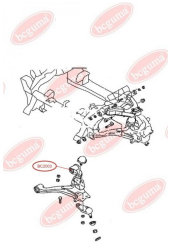

### ЗАСТОСУВАННЯ:

MITSUBISHI, NISSAN

**BC2007**



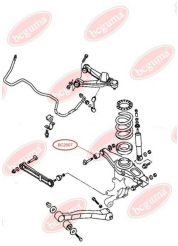

## САЙЛЕНТБЛОК ЗАДНЬОГО ПОПЕРЕЧНОГО ВАЖЕЛЯ

www.bcguma.ua/auto/BC2007

| | |
|---|---|
| Артикул: | BC2007 |
| GTIN-13: | 4823101804140 |
| Номери інших виробників (OEM): | MR374672 |
| Вага, г: | 320 |
| Необхідна кількість: | 2 |
| Деталей в упаковці: | 1 |
| Зовнішній діаметр, мм: | 42.3 |
| Внутрішній діаметр, мм: | 16.0 |
| Товщина, мм: | 62.0 |
| Матеріал: | Гума / метал |
| Вісь установки: | Задня |
| Сторона установки: | Зліва / Зправа |

### ЗАСТОСУВАННЯ:

MITSUBISHI

**BC2008**

## САЙЛЕНТБЛОК ЗАДНЬОЇ ЦАПФИ

www.bcguma.ua/auto/BC2008

| | |
|---|---|
| Артикул: | BC2008 |
| GTIN-13: | 4823101806007 |
| Номери інших виробників (OEM): | MR418065; MR418066 |
| Вага, г: | 419 |
| Необхідна кількість: | 2 |
| Деталей в упаковці: | 1 |
| Зовнішній діаметр, мм: | 56.5 |
| Внутрішній діаметр, мм: | 16.5 |
| Товщина, мм: | 74.5 |
| Матеріал: | Метал / Гума |
| Вісь установки: | Задня |
| Сторона установки: | Зліва / Зправа |

### ЗАСТОСУВАННЯ:

MITSUBISHI




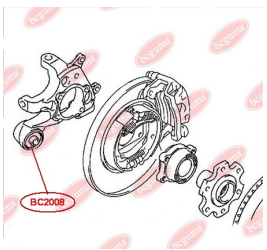

**BC2202**





## САЙЛЕНТБЛОК ЗАДНЬОГО АМОРТИЗАТОРА

www.bcguma.ua/auto/BC2202

| | |
|---|---|
| Артикул: | BC2202 |
| GTIN-13: | 4823101804157 |
| Номери інших виробників (OEM): | 52622SH3003; 52622SH3004 |
| Вага, г: | 128 |
| Необхідна кількість: | 2 |
| Деталей в упаковці: | 1 |
| Зовнішній діаметр, мм: | 37.0 |
| Внутрішній діаметр, мм: | 10.0 |
| Товщина, мм: | 50.2 |
| Матеріал: | Гума / метал |
| Вісь установки: | Задня |
| Сторона установки: | Зліва / Зправа |

### ЗАСТОСУВАННЯ:

HONDA

**BC2203**

## САЙЛЕНТБЛОК ПОПЕРЕЧНОГО ВАЖЕЛЯ ЗАДНЬОЇ ПІДВІСКИ

www.bcguma.ua/auto/BC2203

| | |
|---|---|
| Артикул: | BC2203 |
| GTIN-13: | 4823101804164 |
| Номери інших виробників (OEM): | 52365SK7A02 |
| Вага, г: | 160 |
| Необхідна кількість: | 2 |
| Деталей в упаковці: | 1 |
| Зовнішній діаметр, мм: | 35.2 |
| Внутрішній діаметр, мм: | 10.0 |
| Товщина, мм: | 50.0 |
| Матеріал: | Гума / метал |
| Вісь установки: | Задня |
| Сторона установки: | Зліва / Зправа |





### ЗАСТОСУВАННЯ:

HONDA

**BC2205**





## САЙЛЕНТБЛОК ЗАДНЬОГО ВАЖЕЛЯ ВЕРХНІЙ

www.bcguma.ua/auto/BC2205

| | |
|---|---|
| Артикул: | BC2205 |
| GTIN-13: | 4823101804171 |
| Номери інших виробників (OEM): | 52343SH3004 |
| Вага, г: | 80 |
| Необхідна кількість: | 4 |
| Деталей в упаковці: | 1 |
| Зовнішній діаметр, мм: | 30.7 |
| Внутрішній діаметр, мм: | 10.0 |
| Товщина, мм: | 30.0 |
| Матеріал: | Гума / метал |
| Вісь установки: | Задня |
| Сторона установки: | Зліва / Зправа |

## ЗАСТОСУВАННЯ:

HONDA

**BC2302**

## САЙЛЕНТБЛОК ЗАДНЬОГО АМОРТИЗАТОРА

www.bcguma.ua/auto/BC2302

| | |
|---|---|
| Артикул: | BC2302 |
| GTIN-13: | 4823101804188 |
| Номери інших виробників (OEM): | 52622SM4003; 52622SN7003; 52622SM4014 |
| Вага, г: | 60 |
| Необхідна кількість: | 2 |
| Деталей в упаковці: | 1 |
| Зовнішній діаметр, мм: | 37.0 |
| Внутрішній діаметр, мм: | 10.0 |
| Товщина, мм: | 40.0 |
| Матеріал: | Гума / метал |
| Вісь установки: | Задня |
| Сторона установки: | Зліва / Зправа |



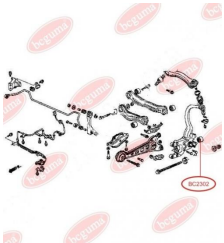

## ЗАСТОСУВАННЯ:

HONDA, ROVER

**BC2401**



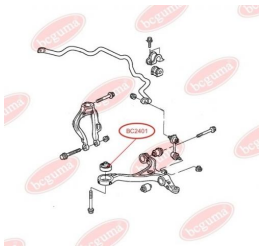

## САЙЛЕНТБЛОК ПЕРЕДНЬОГО ВАЖЕЛЯ

www.bcguma.ua/auto/BC2401

| | |
|---|---|
| Артикул: | BC2401 |
| GTIN-13: | 4823101804195 |
| Номери інших виробників (OEM): | 51360SEAE01; 51391SDAA03; 51391SEA004; 51350SEAE01 |
| Вага, г: | 388 |
| Необхідна кількість: | 2 |
| Деталей в упаковці: | 1 |
| Зовнішній діаметр, мм: | 74.0 |
| Внутрішній діаметр, мм: | 14.0 |
| Товщина, мм: | 60.0 |
| Матеріал: | Гума / метал |
| Вісь установки: | Передня |
| Сторона установки: | Зліва / Зправа |

### ЗАСТОСУВАННЯ:

HONDA

**BC2402**

## САЙЛЕНТБЛОК АМОРТИЗАТОРА ЗАДНЬОГО

www.bcguma.ua/auto/BC2402

| | |
|---|---|
| Артикул: | BC2402 |
| GTIN-13: | 4823101805079 |
| Номери інших виробників (OEM): | 52622S7A014 |
| Вага, г: | 187 |
| Необхідна кількість: | 2 |
| Деталей в упаковці: | 1 |
| Зовнішній діаметр, мм: | 40.2 |
| Внутрішній діаметр, мм: | 14.0 |
| Товщина, мм: | 45.0 |
| Матеріал: | Метал / Гума |
| Вісь установки: | Задня |
| Сторона установки: | Зліва / Зправа |






### ЗАСТОСУВАННЯ:

HONDA, HONDA (GAC)

## BC2403



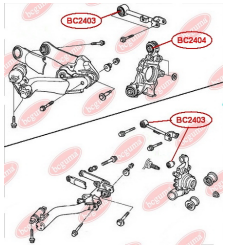


# САЙЛЕНТБЛОК ВЕРХНЬОГО ПОПЕРЕЧНОГО ВАЖЕЛЯ ЗАДНЬОЇ ПІДВІСКИ ВНУТРІШНІЙ. САЙЛЕНТБЛОК ЗАДНЬОЇ ЦАПФИ ВЕРХНІЙ

www.bcguma.ua/auto/BC2403

| | |
|---|---|
| Артикул: | BC2403 |
| GTIN-13: | 4823101805086 |
| Номери інших виробників (OEM): | 52390SWAA00; 52390S7A000; 52390S9A981; 52400S9A981; 52395S5A004 |
| Вага, г: | 210 |
| Необхідна кількість: | 2 |
| Деталей в упаковці: | 1 |
| Зовнішній діаметр, мм: | 42.3 |
| Внутрішній діаметр, мм: | 12.0 |
| Товщина, мм: | 47.0 |
| Матеріал: | Метал / Гума |
| Вісь установки: | Задня |
| Сторона установки: | Зліва / Зправа |

## ЗАСТОСУВАННЯ:

HONDA

## BC2404

# САЙЛЕНТБЛОК ПОПЕРЕЧНОГО НИЖНЬОГО ПЕРЕДНЬОГО ВАЖЕЛЯ ЗАДНЬОЇ ПІДВІСКИ ВНУТРІШНІЙ / ЗОВНІШНІЙ

www.bcguma.ua/auto/BC2404

| | |
|---|---|
| Артикул: | BC2404 |
| GTIN-13: | 4823101805093 |
| Номери інших виробників (OEM): | 52350SEA000 |
| Вага, г: | 215 |
| Необхідна кількість: | 4 |
| Деталей в упаковці: | 1 |
| Зовнішній діаметр, мм: | 42.3 |
| Внутрішній діаметр, мм: | 12.0 |
| Товщина, мм: | 50.0 |
| Матеріал: | Метал / Гума |
| Вісь установки: | Задня |
| Сторона установки: | Зліва / Зправа |



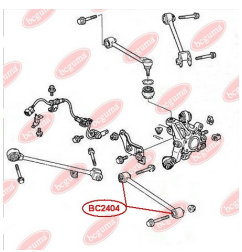


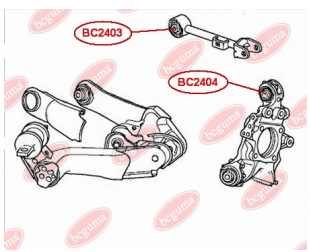


## ЗАСТОСУВАННЯ:

HONDA

BC2405



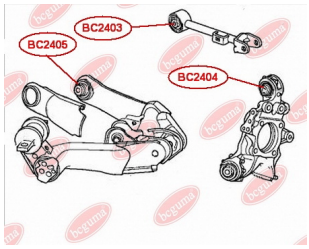


## САЙЛЕНТБЛОК НИЖНЬОГО ВАЖЕЛЯ ЗАДНЬОЇ ПІДВІСКИ ЗАДНІЙ

www.bcguma.ua/auto/BC2405

| | |
|---|---|
| Артикул: | BC2405 |
| GTIN-13: | 4823101805109 |
| Номери інших виробників (OEM): | 52370SWAA01; 52371SWAA01; 52370SJH010; 52371SWAA10 |
| Вага, г: | 238 |
| Необхідна кількість: | 2 |
| Деталей в упаковці: | 1 |
| Зовнішній діаметр, мм: | 43.3 |
| Внутрішній діаметр, мм: | 12.0 |
| Товщина, мм: | 50.0 |
| Матеріал: | Метал / Гума |
| Вісь установки: | Задня |
| Сторона установки: | Зліва / Зправа |

### ЗАСТОСУВАННЯ:

HONDA

BC2406

## САЙЛЕНТБЛОК РУЛЬОВОЇ РЕЙКИ

www.bcguma.ua/auto/BC2406

| | |
|---|---|
| Артикул: | BC2406 |
| GTIN-13: | 4823101805116 |
| Номери інших виробників (OEM): | 53684SWCG01 |
| Вага, г: | 77 |
| Необхідна кількість: | 1 |
| Деталей в упаковці: | 1 |
| Зовнішній діаметр, мм: | 31.0 |
| Внутрішній діаметр, мм: | 10.0 |
| Товщина, мм: | 29.0 |
| Матеріал: | Гума / метал |
| Вісь установки: | Передня |
| Сторона установки: | Зліва |




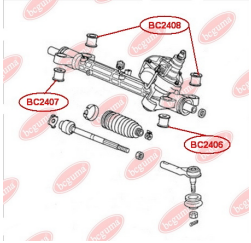


### ЗАСТОСУВАННЯ:

HONDA

BC2407



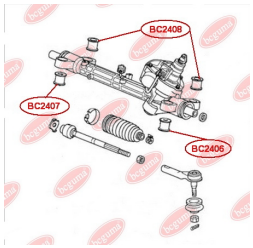


## САЙЛЕНТБЛОК РУЛЬОВОЇ РЕЙКИ

www.bcguma.ua/auto/BC2407

| | |
|---|---|
| Артикул: | BC2407 |
| GTIN-13: | 4823101805468 |
| Номери інших виробників (OEM): | 53685SWCG01 |
| Вага, г: | 91 |
| Необхідна кількість: | 1 |
| Деталей в упаковці: | 1 |
| Зовнішній діаметр, мм: | 34.6 |
| Внутрішній діаметр, мм: | 12.3 |
| Товщина, мм: | 29.0 |
| Матеріал: | Метал / Гума |
| Вісь установки: | Передня |
| Сторона установки: | Справа |

## ЗАСТОСУВАННЯ:

HONDA

BC2408

## САЙЛЕНТБЛОК РУЛЬОВОЇ РЕЙКИ

www.bcguma.ua/auto/BC2408

| | |
|---|---|
| Артикул: | BC2408 |
| GTIN-13: | 4823101805123 |
| Номери інших виробників (OEM): | 53686SWCG01 |
| Вага, г: | 71 |
| Необхідна кількість: | 2 |
| Деталей в упаковці: | 1 |
| Зовнішній діаметр, мм: | 34.0 |
| Внутрішній діаметр, мм: | 16.0 |
| Товщина, мм: | 29.0 |
| Матеріал: | Гума / метал |
| Вісь установки: | Передня |
| Сторона установки: | Зліва / Зправа |

## ЗАСТОСУВАННЯ:

HONDA



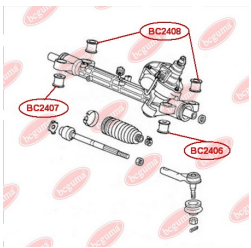

BC2409



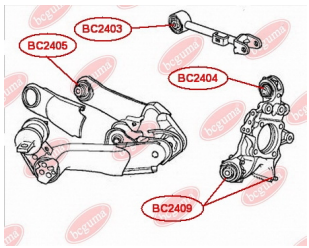


## САЙЛЕНТБЛОК ЗАДНЬОЇ ЦАПФИ

www.bcguma.ua/auto/BC2409

| | |
|---|---|
| Артикул: | BC2409 |
| GTIN-13: | 4823101805512 |
| Номери інших виробників (OEM): | 52210SWAA00 |
| Вага, г: | 316 |
| Необхідна кількість: | 4 |
| Деталей в упаковці: | 1 |
| Зовнішній діаметр, мм: | 45.5 |
| Внутрішній діаметр, мм: | 14.2 |
| Товщина, мм: | 55.5 |
| Матеріал: | Метал / Гума |
| Вісь установки: | Задня |
| Сторона установки: | Зліва / Зправа |

## ЗАСТОСУВАННЯ:

HONDA

BC2410

## САЙЛЕНТБЛОК ЗАДНЬОГО ВАЖЕЛЯ

www.bcguma.ua/auto/BC2410

| | |
|---|---|
| Артикул: | BC2410 |
| GTIN-13: | 4823101806274 |
| Номери інших виробників (OEM): | 52370SWAA01; 52371SWAA01 |
| Вага, г: | 850 |
| Необхідна кількість: | 2 |
| Деталей в упаковці: | 1 |
| Зовнішній діаметр, мм: | 55.5 |
| Внутрішній діаметр, мм: | 14.2 |
| Товщина, мм: | 72.2 |
| Матеріал: | Метал / Гума |
| Вісь установки: | Задня |
| Сторона установки: | Зліва / Зправа |



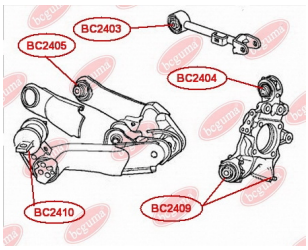


## ЗАСТОСУВАННЯ:

HONDA

**BC2411**



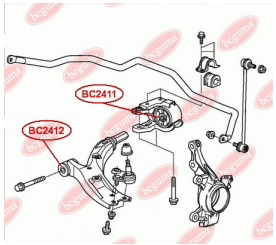


## САЙЛЕНТБЛОК ПЕРЕДНЬОГО ВАЖЕЛЯ ЗАДНІЙ БЕЗ КРОНШТЕЙНА

www.bcguma.ua/auto/BC2411

| | |
|---|---|
| Артикул: | BC2411 |
| GTIN-13: | 4823101805529 |
| Номери інших виробників (OEM): | 51395SWAE01 |
| Вага, г: | 210 |
| Необхідна кількість: | 2 |
| Деталей в упаковці: | 1 |
| Зовнішній діаметр, мм: | 70.5 |
| Внутрішній діаметр, мм: | 19.0 |
| Товщина, мм: | 50.0 |
| Матеріал: | Полімер/Гума/Метал |
| Вісь установки: | Передня |
| Сторона установки: | Зліва / Зправа |

### ЗАСТОСУВАННЯ:

HONDA

**BC2412**

## САЙЛЕНТБЛОК ПЕРЕДНІЙ ПЕРЕДНЬОГО ВАЖЕЛЯ

www.bcguma.ua/auto/BC2412

| | |
|---|---|
| Артикул: | BC2412 |
| GTIN-13: | 4823101805000 |
| Номери інших виробників (OEM): | 51350SWAE01 |
| Вага, г: | 183 |
| Необхідна кількість: | 2 |
| Деталей в упаковці: | 1 |
| Зовнішній діаметр, мм: | 41.5 |
| Внутрішній діаметр, мм: | 14.3 |
| Товщина, мм: | 61.0 |
| Матеріал: | Гума / метал |
| Вісь установки: | Передня |
| Сторона установки: | Зліва / Зправа |

### ЗАСТОСУВАННЯ:

HONDA



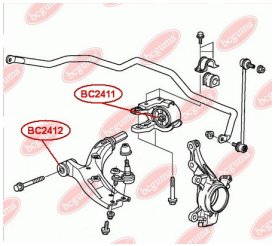

BC2501





## САЙЛЕНТБЛОК ПЕРЕДНЬОГО ВАЖЕЛЯ, ЗАДНІЙ

www.bcguma.ua/auto/BC2501

| | |
|---|---|
| Артикул: | BC2501 |
| GTIN-13: | 4823101804201 |
| Номери інших виробників (OEM): | 20204XA00B; 20204AG011; 20204AG010 |
| Вага, г: | 280 |
| Необхідна кількість: | 2 |
| Деталей в упаковці: | 1 |
| Зовнішній діаметр, мм: | 60.0 |
| Внутрішній діаметр, мм: | 19.0 |
| Товщина, мм: | 57.0 |
| Матеріал: | Гума / метал |
| Вісь установки: | Задня Передня |
| Сторона установки: | Зліва / Зправа |

### ЗАСТОСУВАННЯ:

PEUGEOT, SUBARU

BC2502

## САЙЛЕНТБЛОК ЗАДНЬОГО ВЕРХНЬОГО ВАЖЕЛЯ ЗАДНІЙ ВНУТРІШНІЙ / ЗОВНІШНІЙ

www.bcguma.ua/auto/BC2502

| | |
|---|---|
| Артикул: | BC2502 |
| GTIN-13: | 4823101804218 |
| Номери інших виробників (OEM): | 20252XA01A; 20252XA00A; 20252FG010; 20252SC000; 20252SC010; 20252FG000 |
| Вага, г: | 115 |
| Необхідна кількість: | 4 |
| Деталей в упаковці: | 1 |
| Зовнішній діаметр, мм: | 34.0 |
| Внутрішній діаметр, мм: | 12.0 |
| Товщина, мм: | 25.0 |
| Матеріал: | Гума / метал |
| Вісь установки: | Задня |
| Сторона установки: | Зліва / Зправа |



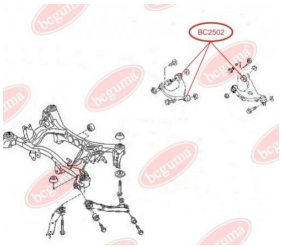

### ЗАСТОСУВАННЯ:

SUBARU

BC2503





## САЙЛЕНТБЛОК ЗАДНЬОГО ВЕРХНЬОГО ВАЖЕЛЯ ПЕРЕДНІЙ ВНУТРІШНІЙ

www.bcguma.ua/auto/BC2503

| | |
|---|---|
| Артикул: | BC2503 |
| GTIN-13: | 4823101804225 |
| Номери інших виробників (OEM): | 20252XA01A; 20252SC010; 20252FG010; 20252SC000; 20252FG000; 20252XA00A |
| Вага, г: | 132 |
| Необхідна кількість: | 2 |
| Деталей в упаковці: | 1 |
| Зовнішній діаметр, мм: | 34.0 |
| Внутрішній діаметр, мм: | 12.0 |
| Товщина, мм: | 50.0 |
| Матеріал: | Гума / метал |
| Вісь установки: | Задня |
| Сторона установки: | Зліва / Зправа |

## ЗАСТОСУВАННЯ:

SUBARU

BC2504

## САЙЛЕНТБЛОК ПЕРЕДНІЙ ПЕРЕДНЬОГО ВАЖЕЛЯ

www.bcguma.ua/auto/BC2504

| | |
|---|---|
| Артикул: | BC2504 |
| GTIN-13: | 4823101805017 |
| Номери інших виробників (OEM): | 20204AG000; 20204AG040; 20204AJ000 |
| Вага, г: | 227 |
| Необхідна кількість: | 2 |
| Деталей в упаковці: | 1 |
| Зовнішній діаметр, мм: | 37.5 |
| Внутрішній діаметр, мм: | 12.2 |
| Товщина, мм: | 57.0 |
| Матеріал: | Метал / Гума |
| Вісь установки: | Передня |
| Сторона установки: | Зліва / Зправа |



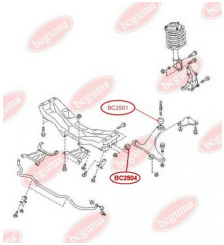

## ЗАСТОСУВАННЯ:

SUBARU

BC2505

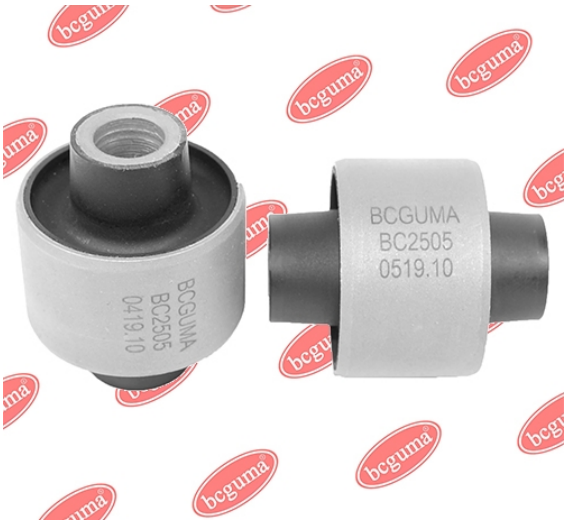





## САЙЛЕНТБЛОК ЗАДНЬОЇ ЦАПФИ

www.bcguma.ua/auto/BC2505

| | |
|---|---|
| Артикул: | BC2505 |
| GTIN-13: | 4823101805703 |
| Номери інших виробників (OEM): | 20257XA000 |
| Вага, г: | 117 |
| Необхідна кількість: | 2 |
| Деталей в упаковці: | 1 |
| Зовнішній діаметр, мм: | 40.4 |
| Внутрішній діаметр, мм: | 12.2 |
| Товщина, мм: | 50.0 |
| Матеріал: | Метал / Гума |
| Вісь установки: | Задня |
| Сторона установки: | Зліва / Зправа |

## ЗАСТОСУВАННЯ:

SUBARU

BC2506

## САЙЛЕНТБЛОК ЗАДНЬОЇ ЦАПФИ

www.bcguma.ua/auto/BC2506

| | |
|---|---|
| Артикул: | BC2506 |
| GTIN-13: | 4823101805826 |
| Номери інших виробників (OEM): | 20254XA00A |
| Вага, г: | 164 |
| Необхідна кількість: | 4 |
| Деталей в упаковці: | 1 |
| Зовнішній діаметр, мм: | 40.5 |
| Внутрішній діаметр, мм: | 12.2 |
| Товщина, мм: | 48.0 |
| Матеріал: | Метал / Гума |
| Вісь установки: | Задня |
| Сторона установки: | Зліва / Зправа |

## ЗАСТОСУВАННЯ:

SUBARU




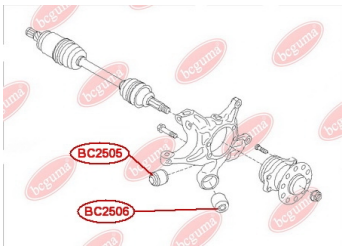

**BC2601**



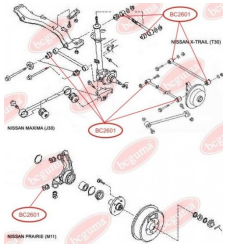

## САЙЛЕНТБЛОК ПОПЕРЕЧНОГО ВАЖЕЛЯ ЗАДНЬОЇ ПІДВІСКИ

www.bcguma.ua/auto/BC2601

| | |
|---|---|
| Артикул: | BC2601 |
| GTIN-13: | 4823101804232 |
| Номери інших виробників (OEM): | 5515750A10; 5515251E00 |
| Вага, г: | 107 |
| Необхідна кількість: | 4 |
| Деталей в упаковці: | 1 |
| Зовнішній діаметр, мм: | 36.0 |
| Внутрішній діаметр, мм: | 14.2 |
| Товщина, мм: | 40.0 |
| Матеріал: | Гума / метал |
| Вісь установки: | Задня |
| Сторона установки: | Зліва / Зправа |

### ЗАСТОСУВАННЯ:

NISSAN

**BC26011**

## САЙЛЕНТБЛОК ПОПЕРЕЧНОГО ВАЖЕЛЯ ЗАДНЬОЇ ПІДВІСКИ

www.bcguma.ua/auto/BC26011

| | |
|---|---|
| Артикул: | BC26011 |
| GTIN-13: | 4823101805833 |
| Номери інших виробників (OEM): | 5515750A10; 5515251E00 |
| Вага, г: | 99 |
| Необхідна кількість: | 4 |
| Деталей в упаковці: | 1 |
| Зовнішній діаметр, мм: | 34.0 |
| Внутрішній діаметр, мм: | 14.2 |
| Товщина, мм: | 40.0 |
| Матеріал: | Гума / метал |
| Вісь установки: | Задня |
| Сторона установки: | Зліва / Зправа |



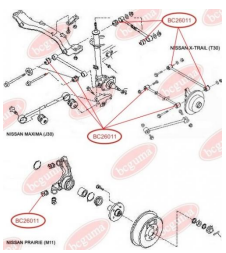

### ЗАСТОСУВАННЯ:

NISSAN

**BC2602**



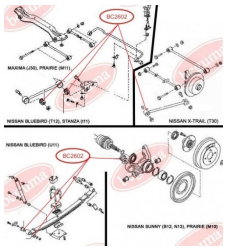

## САЙЛЕНТБЛОК ПОЗДОВЖНЬОЇ ТЯГИ ЗАДНЬОЇ ПІДВІСКИ

www.bcguma.ua/auto/BC2602

| | |
|---|---|
| Артикул: | BC2602 |
| GTIN-13: | 4823101804249 |
| Номери інших виробників (OEM): | 5511163J10; 5511156J00; 5511090J10; 5511063J10; 55045D0101; 551108H505; 5511056J00; 5511190J10 |
| Вага, г: | 120 |
| Необхідна кількість: | 2 |
| Деталей в упаковці: | 1 |
| Зовнішній діаметр, мм: | 50.0 |
| Внутрішній діаметр, мм: | 12.0 |
| Товщина, мм: | 56.0 |
| Матеріал: | Гума / метал |
| Вісь установки: | Задня |
| Сторона установки: | Зліва / Зправа |

## ЗАСТОСУВАННЯ:

INFINITI, NISSAN, RENAULT TRUCKS

**BC2603**

## САЙЛЕНТБЛОК СТАБІЛІЗАТОРА ЗАДНЬОЇ ПІДВІСКИ

www.bcguma.ua/auto/BC2603

| | |
|---|---|
| Артикул: | BC2603 |
| GTIN-13: | 4823101804256 |
| Номери інших виробників (OEM): | 5624301E01 |
| Вага, г: | 155 |
| Необхідна кількість: | 2 |
| Деталей в упаковці: | 1 |
| Зовнішній діаметр, мм: | 51.0 |
| Внутрішній діаметр, мм: | 12.0 |
| Товщина, мм: | 60.0 |
| Матеріал: | Гума / метал |
| Вісь установки: | Задня |
| Сторона установки: | Зліва / Зправа |



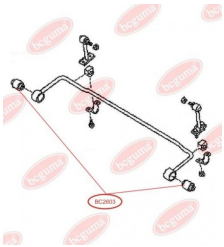

## ЗАСТОСУВАННЯ:

NISSAN

## BC2604



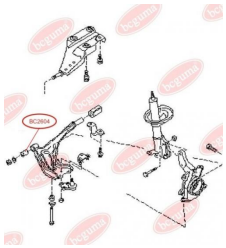

# САЙЛЕНТБЛОК ПЕРЕДНІЙ ПЕРЕДНЬОГО ВАЖЕЛЯ

www.bcguma.ua/auto/BC2604

| | |
|---|---|
| Артикул: | BC2604 |
| GTIN-13: | 4823101804263 |
| Номери інших виробників (OEM): | 5459001E00; 5450186J00; 5450086J00 |
| Вага, г: | 156 |
| Необхідна кількість: | 2 |
| Деталей в упаковці: | 1 |
| Зовнішній діаметр, мм: | 38.4 |
| Внутрішній діаметр, мм: | 18.2 |
| Товщина, мм: | 50.0 |
| Матеріал: | Гума / метал |
| Вісь установки: | Передня |
| Сторона установки: | Зліва / Зправа |

## ЗАСТОСУВАННЯ:

INFINITI, MITSUBISHI, NISSAN

## BC2605

# САЙЛЕНТБЛОК ПОЗДОВЖНІХ ТЯГ ЗАДНЬОЇ ПІДВІСКИ

www.bcguma.ua/auto/BC2605

| | |
|---|---|
| Артикул: | BC2605 |
| GTIN-13: | 4823101804270 |
| Номери інших виробників (OEM): | 5511156J00; 5511063J10; 5511163J10; 5511190J10; 5511090J10; 5504506J00; 5511056J00 |
| Вага, г: | 155 |
| Необхідна кількість: | 2 |
| Деталей в упаковці: | 1 |
| Зовнішній діаметр, мм: | 49.0 |
| Внутрішній діаметр, мм: | 20.0 |
| Товщина, мм: | 42.0 |
| Матеріал: | Гума / метал |
| Вісь установки: | Задня |
| Сторона установки: | Зліва / Зправа |



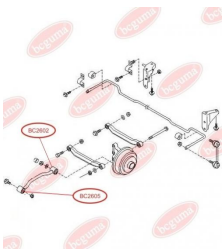

## ЗАСТОСУВАННЯ:

INFINITI, NISSAN

BC2608



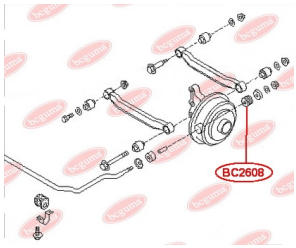


## ПОДУШКА ЗАДНЬОГО СТАБІЛІЗАТОРА

www.bcguma.ua/auto/BC2608

| | |
|---|---|
| Артикул: | BC2608 |
| GTIN-13: | 4823101804287 |
| Номери інших виробників (OEM): | 5514850A00 |
| Вага, г: | 20 |
| Необхідна кількість: | 2 |
| Деталей в упаковці: | 1 |
| Зовнішній діаметр, мм: | 40.0 |
| Внутрішній діаметр, мм: | 18.0 |
| Товщина, мм: | 27.5 |
| Матеріал: | Гума |
| Вісь установки: | Задня |
| Сторона установки: | Зліва / Зправа |

## ЗАСТОСУВАННЯ:

NISSAN

BC2610

## ПОДУШКА ПЕРЕДНЬОГО СТАБІЛІЗАТОРА

www.bcguma.ua/auto/BC2610

| | |
|---|---|
| Артикул: | BC2610 |
| GTIN-13: | 4823101804294 |
| Номери інших виробників (OEM): | 5461358A10 |
| Вага, г: | 29 |
| Необхідна кількість: | 2 |
| Деталей в упаковці: | 1 |
| Зовнішній діаметр, мм: | 35.0 |
| Внутрішній діаметр, мм: | 25.0 |
| Товщина, мм: | 28.0 |
| Матеріал: | Гума |
| Вісь установки: | Передня |
| Сторона установки: | Зліва / Зправа |



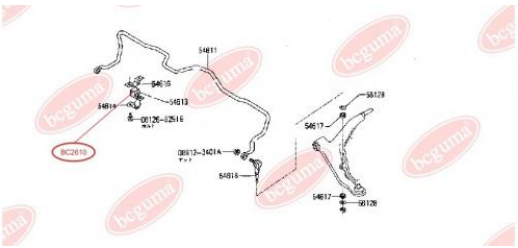

## ЗАСТОСУВАННЯ:

NISSAN

BC2611



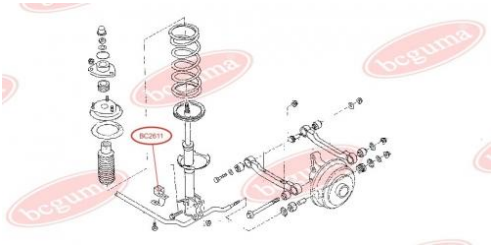

## ПОДУШКА ЗАДНЬОГО СТАБІЛІЗАТОРА

www.bcguma.ua/auto/BC2611

| | |
|---|---|
| Артикул: | BC2611 |
| GTIN-13: | 4823101804300 |
| Номери інших виробників (OEM): | 5514950A00 |
| Вага, г: | 84 |
| Необхідна кількість: | 2 |
| Деталей в упаковці: | 1 |
| Зовнішній діаметр, мм: | 47.0 |
| Внутрішній діаметр, мм: | 23.0 |
| Товщина, мм: | 40.0 |
| Матеріал: | Гума |
| Вісь установки: | Задня |
| Сторона установки: | Зліва / Зправа |

## ЗАСТОСУВАННЯ:

NISSAN

## ПОДУШКА ЗАДНЬОГО СТАБІЛІЗАТОРА

www.bcguma.ua/auto/BC2613

| | |
|---|---|
| Артикул: | BC2613 |
| GTIN-13: | 4823101804317 |
| Номери інших виробників (OEM): | 5624360Y10 |
| Вага, г: | 30 |
| Необхідна кількість: | 2 |
| Деталей в упаковці: | 1 |
| Зовнішній діаметр, мм: | 21.5 |
| Внутрішній діаметр, мм: | 10.0 |
| Товщина, мм: | 31.0 |
| Матеріал: | Гума |
| Вісь установки: | Задня |
| Сторона установки: | Зліва / Зправа |

## ЗАСТОСУВАННЯ:

NISSAN

BC2613



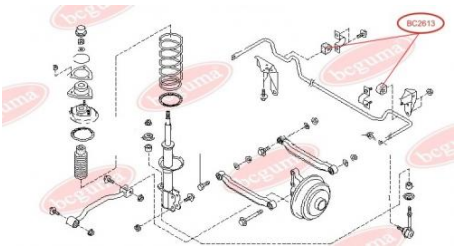

BC2614



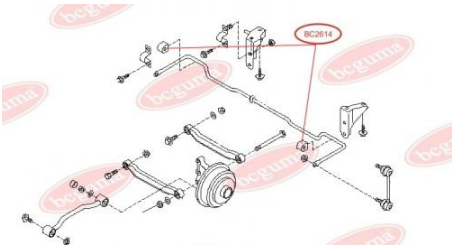

## ВТУЛКА ЗАДНЬОГО СТАБІЛІЗАТОРА

www.bcguma.ua/auto/BC2614

| | |
|---|---|
| Артикул: | BC2614 |
| GTIN-13: | 4823101804324 |
| Номери інших виробників (OEM): | 5624390J10 |
| Вага, г: | 40 |
| Необхідна кількість: | 2 |
| Деталей в упаковці: | 1 |
| Зовнішній діаметр, мм: | 31.5 |
| Внутрішній діаметр, мм: | 15.0 |
| Товщина, мм: | 33.0 |
| Матеріал: | Гума |
| Вісь установки: | Задня |
| Сторона установки: | Зліва / Зправа |

## ЗАСТОСУВАННЯ:

NISSAN

BC2615

## ПОДУШКА ЗАДНЬОГО СТАБІЛІЗАТОРА

www.bcguma.ua/auto/BC2615

| | |
|---|---|
| Артикул: | BC2615 |
| GTIN-13: | 4823101804348 |
| Номери інших виробників (OEM): | 5624391J00 |
| Вага, г: | 35 |
| Необхідна кількість: | 2 |
| Деталей в упаковці: | 1 |
| Зовнішній діаметр, мм: | 31.5 |
| Внутрішній діаметр, мм: | 18.0 |
| Товщина, мм: | 33.0 |
| Матеріал: | Гума |
| Вісь установки: | Задня |
| Сторона установки: | Зліва / Зправа |



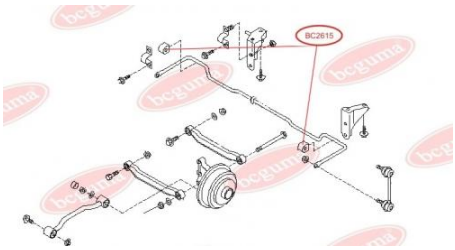

## ЗАСТОСУВАННЯ:

NISSAN

BC2616



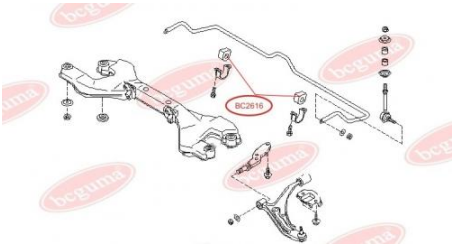

## ВТУЛКА ПЕРЕДНЬОГО СТАБІЛІЗАТОРА

www.bcguma.ua/auto/BC2616

| | |
|---|---|
| Артикул: | BC2616 |
| GTIN-13: | 4823101804355 |
| Номери інших виробників (OEM): | 5624392J00 |
| Вага, г: | 40 |
| Необхідна кількість: | 2 |
| Деталей в упаковці: | 1 |
| Зовнішній діаметр, мм: | 31.5 |
| Внутрішній діаметр, мм: | 20.0 |
| Товщина, мм: | 33.0 |
| Матеріал: | Гума |
| Вісь установки: | Передня |
| Сторона установки: | Зліва / Зправа |

## ЗАСТОСУВАННЯ:

NISSAN

BC2618

## ПОДУШКА ПЕРЕДНЬОГО СТАБІЛІЗАТОРА

www.bcguma.ua/auto/BC2618

| | |
|---|---|
| Артикул: | BC2618 |
| GTIN-13: | 4823101804362 |
| Номери інших виробників (OEM): | 5461302E01 |
| Вага, г: | 42 |
| Необхідна кількість: | 2 |
| Деталей в упаковці: | 1 |
| Зовнішній діаметр, мм: | 40.0 |
| Внутрішній діаметр, мм: | 30.0 |
| Товщина, мм: | 29.0 |
| Матеріал: | Гума |
| Вісь установки: | Передня |
| Сторона установки: | Зліва / Зправа |

## ЗАСТОСУВАННЯ:

NISSAN



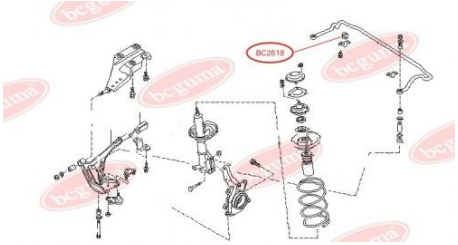

BC2619



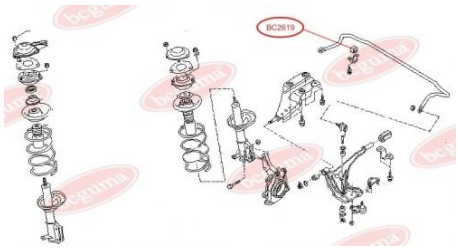

## ПОДУШКА ПЕРЕДНЬОГО СТАБІЛІЗАТОРА

www.bcguma.ua/auto/BC2619

| | |
|---|---|
| Артикул: | BC2619 |
| GTIN-13: | 4823101804379 |
| Номери інших виробників (OEM): | 54613D4400 |
| Вага, г: | 27 |
| Необхідна кількість: | 2 |
| Деталей в упаковці: | 1 |
| Зовнішній діаметр, мм: | 34.0 |
| Внутрішній діаметр, мм: | 25.5 |
| Товщина, мм: | 25.5 |
| Матеріал: | Гума |
| Вісь установки: | Передня |
| Сторона установки: | Зліва / Зправа |

## ЗАСТОСУВАННЯ:

NISSAN

BC2620

## ВТУЛКА ЗАДНЬОГО СТАБІЛІЗАТОРА

www.bcguma.ua/auto/BC2620

| | |
|---|---|
| Артикул: | BC2620 |
| GTIN-13: | 4823101804386 |
| Номери інших виробників (OEM): | 5621402E02 |
| Вага, г: | 19 |
| Необхідна кількість: | 2 |
| Деталей в упаковці: | 1 |
| Зовнішній діаметр, мм: | 26.0 |
| Внутрішній діаметр, мм: | 15.0 |
| Товщина, мм: | 25.0 |
| Матеріал: | Гума |
| Вісь установки: | Задня |
| Сторона установки: | Зліва / Зправа |



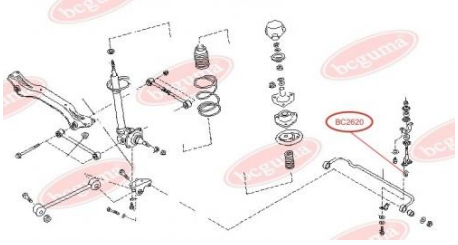

## ЗАСТОСУВАННЯ:

NISSAN

BC2621



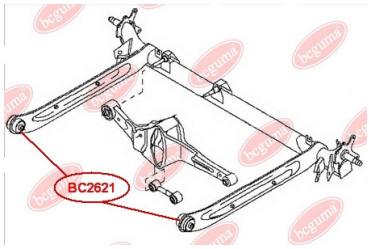


## САЙЛЕНТБЛОК ЗАДНЬОЇ БАЛКИ

www.bcguma.ua/auto/BC2621

| | |
|---|---|
| Артикул: | BC2621 |
| GTIN-13: | 4823101805345 |
| Номери інших виробників (OEM): | 5504531U00; 550450M000; 550452J000 |
| Вага, г: | 295 |
| Необхідна кількість: | 2 |
| Деталей в упаковці: | 1 |
| Зовнішній діаметр, мм: | 60.2 |
| Внутрішній діаметр, мм: | 12.2 |
| Товщина, мм: | 60.0 |
| Матеріал: | Метал / Гума |
| Вісь установки: | Задня |
| Сторона установки: | Зліва / Зправа |

## ЗАСТОСУВАННЯ:

NISSAN

BC2622

## ПОДУШКА (ВТУЛКА) ЗАДНЬОГО СТАБІЛІЗАТОРА

www.bcguma.ua/auto/BC2622

| | |
|---|---|
| Артикул: | BC2622 |
| GTIN-13: | 4823101805536 |
| Номери інших виробників (OEM): | 546138H518 |
| Вага, г: | 37 |
| Необхідна кількість: | 2 |
| Деталей в упаковці: | 1 |
| Зовнішній діаметр, мм: | - |
| Внутрішній діаметр, мм: | 17.5 |
| Товщина, мм: | 38.0 |
| Матеріал: | Гума |
| Вісь установки: | Задня |
| Сторона установки: | Зліва / Зправа |



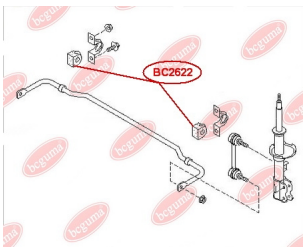


## ЗАСТОСУВАННЯ:

NISSAN

BC2623






## ПОДУШКА (ВТУЛКА) ЗАДНЬОГО СТАБІЛІЗАТОРА

www.bcguma.ua/auto/BC2623

| | |
|---|---|
| Артикул: | BC2623 |
| GTIN-13: | 4823101805543 |
| Номери інших виробників (OEM): | 54613JG15C |
| Вага, г: | 64 |
| Необхідна кількість: | 2 |
| Деталей в упаковці: | 1 |
| Зовнішній діаметр, мм: | - |
| Внутрішній діаметр, мм: | 14.5 |
| Товщина, мм: | 38.5 |
| Матеріал: | Гума |
| Вісь установки: | Задня |
| Сторона установки: | Зліва / Зправа |

## ЗАСТОСУВАННЯ:

NISSAN

BC2701

## САЙЛЕНТБЛОК ПЕРЕДНЬОГО ВАЖЕЛЯ, ЗАДНІЙ, ПОСИЛЕНИЙ "BAD ROADS"

www.bcguma.ua/auto/BC2701

| | |
|---|---|
| Артикул: | BC2701 |
| GTIN-13: | 4823101804393 |
| Номери інших виробників (OEM): | 54501BC41A; 54501AX600; 54500BC41A; 54500BC42A; 54500AX600; 54570AX600; 54501BC42A |
| Вага, г: | 170 |
| Необхідна кількість: | 2 |
| Деталей в упаковці: | 1 |
| Зовнішній діаметр, мм: | 58.2 |
| Внутрішній діаметр, мм: | 12.2 |
| Товщина, мм: | 52.6 |
| Матеріал: | Гума / метал |
| Вісь установки: | Задня Передня |
| Сторона установки: | Зліва / Зправа |




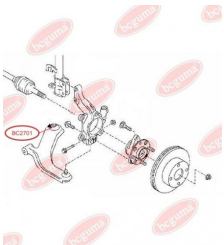

## ЗАСТОСУВАННЯ:

NISSAN

BC2702




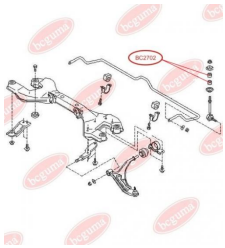

## ВТУЛКА СТІЙКИ СТАБІЛІЗАТОРА

www.bcguma.ua/auto/BC2702

| | |
|---|---|
| Артикул: | BC2702 |
| GTIN-13: | 4823101804409 |
| Номери інших виробників (OEM): | 56112V0100; 5611209400; 5611290J00; 5611290J05 |
| Вага, г: | 8 |
| Необхідна кількість: | 2 |
| Деталей в упаковці: | 1 |
| Зовнішній діаметр, мм: | 26.0 |
| Внутрішній діаметр, мм: | 9.0 |
| Товщина, мм: | 16.0 |
| Матеріал: | Гума |
| Вісь установки: | Передня |
| Сторона установки: | Зліва / Зправа |

## ЗАСТОСУВАННЯ:

NISSAN

BC2703

## САЙЛЕНТБЛОК ПЕРЕДНЬОГО ВАЖЕЛЯ, ЗАДНІЙ ПІДСИЛЕНИЙ "BAD ROADS"

www.bcguma.ua/auto/BC2703

| | |
|---|---|
| Артикул: | BC2703 |
| GTIN-13: | 4823101804416 |
| Номери інших виробників (OEM): | 545011KA0B; 54500BR30A; 545055212R; 545040445R; 54501JY00A; 54501JG000; 54501JD000; 54501BR30A; 54501BB00A; 54500JD000; 54500BB00A; 545001KA0B |
| Вага, г: | 284 |
| Необхідна кількість: | 2 |
| Деталей в упаковці: | 1 |
| Зовнішній діаметр, мм: | 58.5 |
| Внутрішній діаметр, мм: | 12.2 |
| Товщина, мм: | 53.0 |
| Матеріал: | Гума / метал |
| Вісь установки: | Задня Передня |
| Сторона установки: | Зліва / Зправа |




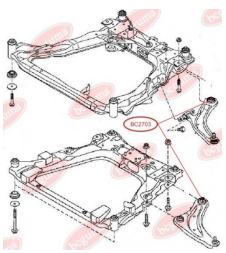

## ЗАСТОСУВАННЯ:

NISSAN, RENAULT

## BC2704



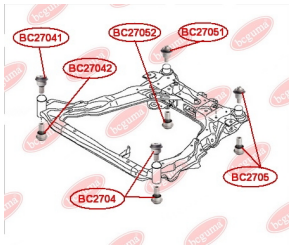




# САЙЛЕНТБЛОК ПІДРАМНИКА ПЕРЕДНІЙ, ПОСИЛЕНИЙ «BAD ROADS» (BC27041 + BC27042)

www.bcguma.ua/auto/BC2704

| | |
|---|---|
| Артикул: | BC2704 |
| GTIN-13: | 4823101805406 |
| Номери інших виробників (OEM): | 54466JD000 |
| Вага, г: | 617 |
| Необхідна кількість: | 2 |
| Деталей в упаковці: | 1 |
| Зовнішній діаметр, мм: | 48.5 |
| Внутрішній діаметр, мм: | 18.5 |
| Товщина, мм: | 144.0 |
| Матеріал: | Метал / Гума |
| Вісь установки: | Задня Спереду |
| Сторона установки: | Зліва / Зправа |

## ЗАСТОСУВАННЯ:

NISSAN, RENAULT

## BC2705

# САЙЛЕНТБЛОК ПІДРАМНИКА ЗАДНІЙ, ПОСИЛЕНИЙ «BAD ROADS» (BC27051 + BC27052)

www.bcguma.ua/auto/BC2705

| | |
|---|---|
| Артикул: | BC2705 |
| GTIN-13: | 4823101805413 |
| Номери інших виробників (OEM): | 54467BR00A |
| Вага, г: | 428 |
| Необхідна кількість: | 2 |
| Деталей в упаковці: | 1 |
| Зовнішній діаметр, мм: | 43.0 |
| Внутрішній діаметр, мм: | 17.2 |
| Товщина, мм: | 112.6 |
| Матеріал: | Метал / Гума |
| Вісь установки: | Задня Ззаду |
| Сторона установки: | Зліва / Зправа |



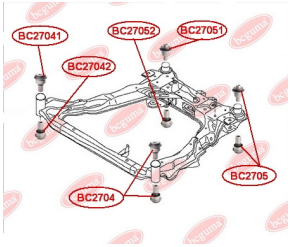




## ЗАСТОСУВАННЯ:

NISSAN, RENAULT

**BC2706**




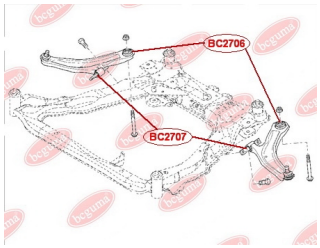


## САЙЛЕНТБЛОК ЗАДНІЙ ПЕРЕДНЬОГО ВАЖЕЛЯ, ПОСИЛЕНИЙ "BAD ROADS"

www.bcguma.ua/auto/BC2706

| | |
|---|---|
| Артикул: | BC2706 |
| GTIN-13: | 4823101806052 |
| Номери інших виробників (OEM): | 54500BB00A; 54500BR30A; 54500JD000; 545001KA0A; 545001KA0B; 54501BB00A; 54501BR30A; 54501JD000; 54501JG000; 545011KA0A; 545011KA0B; 54501JY00A; 545040445R; 545055212R |
| Вага, г: | 168 |
| Необхідна кількість: | 2 |
| Деталей в упаковці: | 1 |
| Зовнішній діаметр, мм: | 58.5 |
| Внутрішній діаметр, мм: | 12.2 |
| Товщина, мм: | 53.0 |
| Матеріал: | Метал / Гума |
| Вісь установки: | Передня |
| Сторона установки: | Зліва / Зправа |

## ЗАСТОСУВАННЯ:

NISSAN, RENAULT

**BC2708**

## САЙЛЕНТБЛОК ПЕРЕДНЬОГО ВАЖЕЛЯ, ПЕРЕДНІЙ

www.bcguma.ua/auto/BC2708

| | |
|---|---|
| Артикул: | BC2708 |
| GTIN-13: | 4823101805611 |
| Номери інших виробників (OEM): | 54500JN00A; 54500JN00B; 54501JN00A; 54501JN00B |
| Вага, г: | 267 |
| Необхідна кількість: | 2 |
| Деталей в упаковці: | 1 |
| Зовнішній діаметр, мм: | 50.5 |
| Внутрішній діаметр, мм: | 14.2 |
| Товщина, мм: | 49.0 |
| Матеріал: | Метал / Гума |
| Вісь установки: | Передня |
| Сторона установки: | Зліва / Зправа |

## ЗАСТОСУВАННЯ:

NISSAN, NISSAN (DONGFENG)



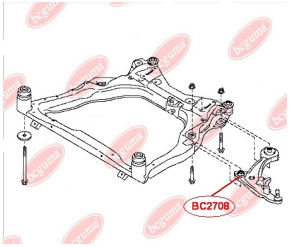

**BC2709**



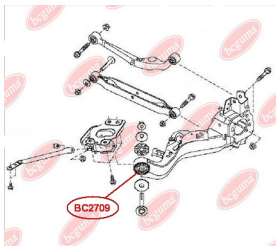


## САЙЛЕНТБЛОК ЗАДНЬОГО ПОЗДОВЖНЬОГО ВАЖЕЛЯ

www.bcguma.ua/auto/BC2709

| | |
|---|---|
| Артикул: | BC2709 |
| GTIN-13: | 4823101805635 |
| Номери інших виробників (OEM): | 55501JD00A; 55044JG00A; 55044JG00B; 55502JG000; 55502JY00A; 55502JG02B; 55501JG02B |
| Вага, г: | 542 |
| Необхідна кількість: | 2 |
| Деталей в упаковці: | 1 |
| Зовнішній діаметр, мм: | 69.3 |
| Внутрішній діаметр, мм: | 14.2 |
| Товщина, мм: | 62.0 |
| Матеріал: | Метал / Гума |
| Вісь установки: | Задня |
| Сторона установки: | Зліва / Зправа |

## ЗАСТОСУВАННЯ:

NISSAN

**BC2710**

## САЙЛЕНТБЛОК ПЕРЕДНЬОГО ВАЖЕЛЯ ЗАДНІЙ, БЕЗ КРОНШТЕЙНА

www.bcguma.ua/auto/BC2710

| | |
|---|---|
| Артикул: | BC2710 |
| GTIN-13: | 4823101805475 |
| Номери інших виробників (OEM): | 545004M501; 545004M401 |
| Вага, г: | 141 |
| Необхідна кількість: | 2 |
| Деталей в упаковці: | 1 |
| Зовнішній діаметр, мм: | 49.5 |
| Внутрішній діаметр, мм: | 20.8 |
| Товщина, мм: | 38.2 |
| Матеріал: | Метал / Гума |
| Вісь установки: | Передня |
| Сторона установки: | Зліва / Зправа |



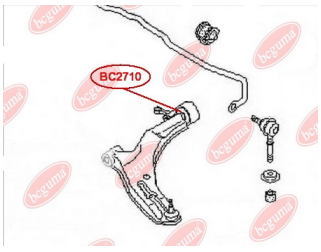


## ЗАСТОСУВАННЯ:

NISSAN

## BC2711



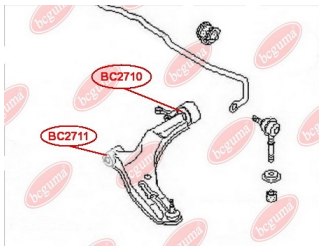


# САЙЛЕНТБЛОК ПЕРЕДНЬОГО ВАЖЕЛЯ, ПЕРЕДНІЙ

www.bcguma.ua/auto/BC2711

| | |
|---|---|
| Артикул: | BC2711 |
| GTIN-13: | 4823101805901 |
| Номери інших виробників (OEM): | 550444M410; 545004M500; 545014M500; 54501BM400; 54501BM410; 54500BM400; 54500BM410; 54501BN300; 54500BN300; 5450095F0A; 5450195F0A |
| Вага, г: | 171 |
| Необхідна кількість: | 2 |
| Деталей в упаковці: | 1 |
| Зовнішній діаметр, мм: | 32.7 |
| Внутрішній діаметр, мм: | 14.2 |
| Товщина, мм: | 55.0 |
| Матеріал: | Метал / Гума |
| Вісь установки: | Передня |
| Сторона установки: | Зліва / Зправа |

## ЗАСТОСУВАННЯ:

NISSAN

## BC2712

# САЙЛЕНТБЛОК ЗАДНЬОГО ПРЯМОГО ПОПЕРЕЧНОГО ВАЖЕЛЯ

www.bcguma.ua/auto/BC2712

| | |
|---|---|
| Артикул: | BC2712 |
| GTIN-13: | 4823101805130 |
| Номери інших виробників (OEM): | 55110JD000; 55110JG000; 55111JD00A; 55111JG00A; 55110JE20A; 55111JE20A; 55110JD00A; 55045JY00C; 55110JG00B; 55111JG00B; 55110JE20B; 55111JE20B; 55110JY00A |
| Вага, г: | 156 |
| Необхідна кількість: | 4 |
| Деталей в упаковці: | 1 |
| Зовнішній діаметр, мм: | 37.5 |
| Внутрішній діаметр, мм: | 14.0 |
| Товщина, мм: | 50.0 |
| Матеріал: | Метал / Гума |
| Вісь установки: | Задня |
| Сторона установки: | Зліва / Зправа |



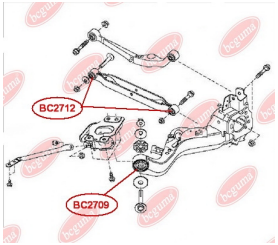


## ЗАСТОСУВАННЯ:

NISSAN

## BC2802




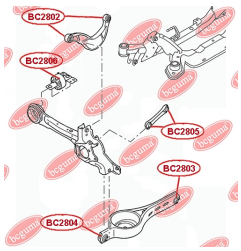


# САЙЛЕНТБЛОК ЗАДНЬОГО ВЕРХНЬОГО ВАЖЕЛЯ

www.bcguma.ua/auto/BC2802

| | |
|---|---|
| Артикул: | BC2802 |
| GTIN-13: | 4823101806205 |
| Номери інших виробників (OEM): | 6G915500BAA; 6G915500XAA; 6G915500MAD; 6G915500NAD; 6G915500AAC; 30748343; 1387629; 1509830; 1509831; 1457609 |
| Вага, г: | 111 |
| Необхідна кількість: | 4 |
| Деталей в упаковці: | 1 |
| Зовнішній діаметр, мм: | 36.2 |
| Внутрішній діаметр, мм: | 12.3 |
| Товщина, мм: | 35.0 |
| Матеріал: | Метал / Гума |
| Вісь установки: | Задня |
| Сторона установки: | Зліва / Зправа |

## ЗАСТОСУВАННЯ:

BMW, FORD, MAZDA, TOYOTA, VOLVO

## BC2803

# САЙЛЕНТБЛОК ЗАДНЬОГО НИЖНЬОГО ВАЖЕЛЯ, ВНУТРІШНІЙ

www.bcguma.ua/auto/BC2803

| | |
|---|---|
| Артикул: | BC2803 |
| GTIN-13: | 4823101806335 |
| Номери інших виробників (OEM): | 6G915K652XAE; 1469125; 30760324 |
| Вага, г: | 246 |
| Необхідна кількість: | 2 |
| Деталей в упаковці: | 1 |
| Зовнішній діаметр, мм: | 38.0 |
| Внутрішній діаметр, мм: | 12.0 |
| Товщина, мм: | 55.0 |
| Матеріал: | Гума / метал |
| Вісь установки: | Задня |
| Сторона установки: | Зліва / Зправа |




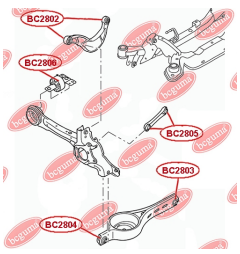


## ЗАСТОСУВАННЯ:

FORD, VOLVO

## BC3001



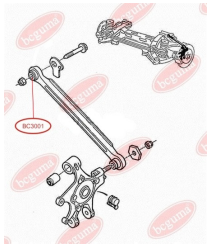

# САЙЛЕНТБЛОК ЗАДНЬОЇ ПОПЕРЕЧНОЇ ТЯГИ СТАБІЛІЗАТОРА

www.bcguma.ua/auto/BC3001

| | |
|---|---|
| Артикул: | BC3001 |
| GTIN-13: | 4823101804423 |
| Номери інших виробників (OEM): | 331611; 331612 |
| Вага, г: | 52 |
| Необхідна кількість: | 2 |
| Деталей в упаковці: | 1 |
| Зовнішній діаметр, мм: | 32.0 |
| Внутрішній діаметр, мм: | 17.0 |
| Товщина, мм: | 34.0 |
| Матеріал: | Гума / метал |
| Вісь установки: | Задня |
| Сторона установки: | Зліва / Зправа |

## ЗАСТОСУВАННЯ:

MAZDA, MERCEDES-BENZ, NISSAN, OPEL, PEUGEOT, RENAULT, VAUXHALL

## BC3002

# ВТУЛКА ЗАДНЬОГО АМОРТИЗАТОРА, НИЖНЯ

www.bcguma.ua/auto/BC3002

| | |
|---|---|
| Артикул: | BC3002 |
| GTIN-13: | 4823101804430 |
| Номери інших виробників (OEM): | 517109; 97501154 |
| Вага, г: | 80 |
| Необхідна кількість: | 2 |
| Деталей в упаковці: | 1 |
| Зовнішній діаметр, мм: | 35.0 |
| Внутрішній діаметр, мм: | 14.0 |
| Товщина, мм: | 40.0 |
| Матеріал: | Гума / метал |
| Вісь установки: | Задня |
| Сторона установки: | Зліва / Зправа |

## ЗАСТОСУВАННЯ:

CITROËN, PEUGEOT



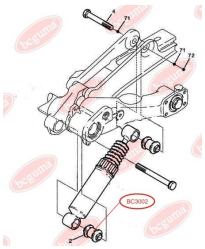

**BC3003**



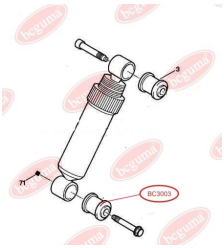

## САЙЛЕНТБЛОК АМОРТИЗАТОРА ЗАДНЬОГО НИЖНІЙ

www.bcguma.ua/auto/BC3003

| | |
|---|---|
| Артикул: | BC3003 |
| GTIN-13: | 4823101804447 |
| Номери інших виробників (OEM): | 517111 |
| Вага, г: | 82 |
| Необхідна кількість: | 2 |
| Деталей в упаковці: | 1 |
| Зовнішній діаметр, мм: | 34.5 |
| Внутрішній діаметр, мм: | 16.0 |
| Товщина, мм: | 45.0 |
| Матеріал: | Гума / метал |
| Вісь установки: | Задня |
| Сторона установки: | Зліва / Зправа |

### ЗАСТОСУВАННЯ:

CITROËN, PEUGEOT

**BC30031**

## САЙЛЕНТБЛОК АМОРТИЗАТОРА ЗАДНЬОГО ВЕРХНІЙ

www.bcguma.ua/auto/BC30031

| | |
|---|---|
| Артикул: | BC30031 |
| GTIN-13: | 4823101804454 |
| Номери інших виробників (OEM): | 517112 |
| Вага, г: | 80 |
| Необхідна кількість: | 2 |
| Деталей в упаковці: | 1 |
| Зовнішній діаметр, мм: | 33.0 |
| Внутрішній діаметр, мм: | 16.0 |
| Товщина, мм: | 45.0 |
| Матеріал: | Гума / метал |
| Вісь установки: | Задня |
| Сторона установки: | Зліва / Зправа |



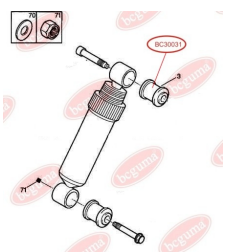

### ЗАСТОСУВАННЯ:

CITROËN, PEUGEOT

**BC3004**



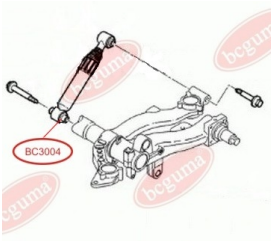


## ВТУЛКА ЗАДНЬОГО АМОРТИЗАТОРА, НИЖНЯ

www.bcguma.ua/auto/BC3004

| | |
|---|---|
| Артикул: | BC3004 |
| GTIN-13: | 4823101804461 |
| Номери інших виробників (OEM): | 5206Y3; 5206R5; 5206T8; 5206V8; 5206Q5; 5206R6 |
| Вага, г: | 95 |
| Необхідна кількість: | 2 |
| Деталей в упаковці: | 1 |
| Зовнішній діаметр, мм: | 33.5 |
| Внутрішній діаметр, мм: | 14.0 |
| Товщина, мм: | 62.0 |
| Матеріал: | Гума / метал |
| Вісь установки: | Задня |
| Сторона установки: | Зліва / Зправа |

### ЗАСТОСУВАННЯ:

BMW, CITROËN, MAZDA, PEUGEOT

**BC3005**

## САЙЛЕНТБЛОК ВАЖЕЛЯ ПЕРЕДНЬОЇ ОСІ

www.bcguma.ua/auto/BC3005

| | |
|---|---|
| Артикул: | BC3005 |
| GTIN-13: | 4823101804478 |
| Номери інших виробників (OEM): | 365604; 365704 |
| Вага, г: | 158 |
| Необхідна кількість: | 2 |
| Деталей в упаковці: | 1 |
| Зовнішній діаметр, мм: | 40.0 |
| Внутрішній діаметр, мм: | 12.0 |
| Товщина, мм: | 46.0 |
| Матеріал: | Гума / метал |
| Вісь установки: | Задня Передня |
| Сторона установки: | Зліва / Зправа |

### ЗАСТОСУВАННЯ:

CITROËN, PEUGEOT




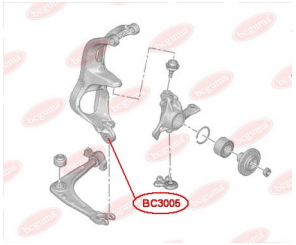

**BC3006**








## САЙЛЕНТБЛОК ВАЖЕЛЯ В АЛЮМІНІЄВИЙ КРОНШТЕЙН

www.bcguma.ua/auto/BC3006

| | |
|---|---|
| Артикул: | BC3006 |
| GTIN-13: | 4823101804485 |
| Номери інших виробників (OEM): | 3520X6; 3521T7 |
| Вага, г: | 178 |
| Необхідна кількість: | 2 |
| Деталей в упаковці: | 1 |
| Зовнішній діаметр, мм: | 50.0 |
| Внутрішній діаметр, мм: | 19.9 |
| Товщина, мм: | 46.5 |
| Матеріал: | Гума / метал |
| Вісь установки: | Задня Передня |
| Сторона установки: | Зліва / Зправа |

## ЗАСТОСУВАННЯ:

CITROËN, PEUGEOT

**BC3007**

## ВТУЛКА ЗАДНЬОГО АМОРТИЗАТОРА, ВЕРХНЯ

www.bcguma.ua/auto/BC3007

| | |
|---|---|
| Артикул: | BC3007 |
| GTIN-13: | 4823101804492 |
| Номери інших виробників (OEM): | 5206RF; 5206YK; 5206VP; 51830534 |
| Вага, г: | 81 |
| Необхідна кількість: | 2 |
| Деталей в упаковці: | 1 |
| Зовнішній діаметр, мм: | 40.0 |
| Внутрішній діаметр, мм: | 12.0 |
| Товщина, мм: | 38.0 |
| Матеріал: | Гума / метал |
| Вісь установки: | Задня |
| Сторона установки: | Зліва / Зправа |



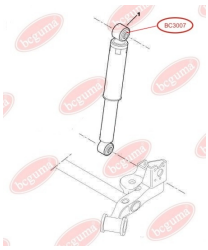

## ЗАСТОСУВАННЯ:

CITROËN, FIAT, PEUGEOT

**BC3008**



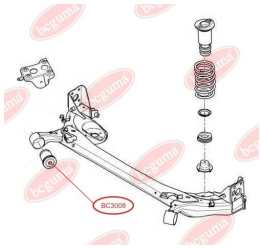

## САЙЛЕНТБЛОК БАЛКИ

www.bcguma.ua/auto/BC3008

| | |
|---|---|
| Артикул: | BC3008 |
| GTIN-13: | 4823101804508 |
| Номери інших виробників (OEM): | 51783623; 5131G8 |
| Вага, г: | 550 |
| Необхідна кількість: | 2 |
| Деталей в упаковці: | 1 |
| Зовнішній діаметр, мм: | 68.5 |
| Внутрішній діаметр, мм: | 12.9 |
| Товщина, мм: | 100.0 |
| Матеріал: | Гума / метал |
| Вісь установки: | Задня |
| Сторона установки: | Зліва / Зправа |

## ЗАСТОСУВАННЯ:

CITROËN, FIAT, PEUGEOT

**BC3009**

## ОПОРА АМОРТИЗАТОРА ПІДВІСКИ ПЕРЕДНЬОЇ, ПОСИЛЕНА "BAD ROADS"

www.bcguma.ua/auto/BC3009

| | |
|---|---|
| Артикул: | BC3009 |
| GTIN-13: | 4823101804515 |
| Номери інших виробників (OEM): | 5038G0; 5038F7; 503885; 503846 |
| Вага, г: | 367 |
| Необхідна кількість: | 2 |
| Деталей в упаковці: | 1 |
| Зовнішній діаметр, мм: | 119.0 |
| Внутрішній діаметр, мм: | 14.0 |
| Товщина, мм: | 30.0 |
| Матеріал: | Гума / метал |
| Вісь установки: | Передня |
| Сторона установки: | Зліва / Зправа |



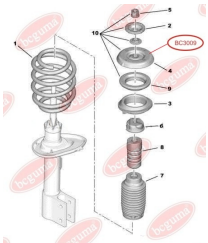

## ЗАСТОСУВАННЯ:

CITROËN, PEUGEOT, SKODA

**BC30091**



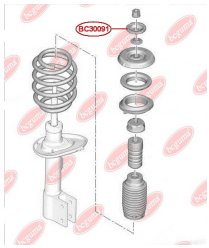

## ШАЙБА НАПОЛЕГЛИВА СТІЙКИ АМОРТИЗАТОРА (ДЛЯ BC3009)

www.bcguma.ua/auto/BC30091

| | |
|---|---|
| Артикул: | BC30091 |
| GTIN-13: | 4823101804522 |
| Номери інших виробників (OEM): | 503375 |
| Вага, г: | 60 |
| Необхідна кількість: | 2 |
| Деталей в упаковці: | 1 |
| Зовнішній діаметр, мм: | 65.0 |
| Внутрішній діаметр, мм: | 14.0 |
| Товщина, мм: | 10.0 |
| Матеріал: | Метал / Гума |
| Вісь установки: | Передня |
| Сторона установки: | Зліва / Зправа |

### ЗАСТОСУВАННЯ:

CITROËN, PEUGEOT, SSANGYONG

**BC30092**

## ОПОРА АМОРТИЗАТОРА, ШАЙБА НАПОЛЕГЛИВА СТІЙКИ АМОРТИЗАТОРА В КОМПЛЕКТІ (BC3009 - 1 ШТ; BC30091 - 1 ШТ)

www.bcguma.ua/auto/BC30092

| | |
|---|---|
| Артикул: | BC30092 |
| GTIN-13: | 4823101804539 |
| Номери інших виробників (OEM): | 503375; 503846; 503885; 5038F7; 5038G0 |
| Вага, г: | 427 |
| Необхідна кількість: | 2 |
| Деталей в упаковці: | 1 |
| Зовнішній діаметр, мм: | - |
| Внутрішній діаметр, мм: | 14.0 |
| Товщина, мм: | - |
| Матеріал: | Метал / Гума |
| Вісь установки: | Передня |
| Сторона установки: | Зліва / Зправа |



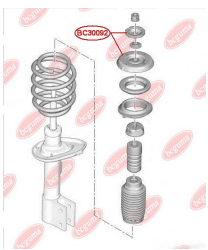

### ЗАСТОСУВАННЯ:

CITROËN, PEUGEOT, SKODA, SSANGYONG

**BC3010**



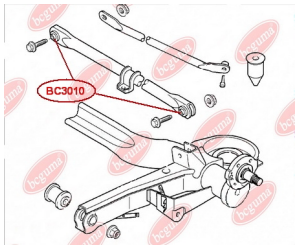


## ОПОРА, СТАБІЛІЗАТОР (САЙЛЕНТБЛОК ЗАДНЬОЇ ПОПЕРЕЧНОЇ ТЯГИ)

www.bcguma.ua/auto/BC3010

| | |
|---|---|
| Артикул: | BC3010 |
| GTIN-13: | 4823101804546 |
| Номери інших виробників (OEM): | 5170C5; 517087; 1460649080; 379B |
| Вага, г: | 118 |
| Необхідна кількість: | 2 |
| Деталей в упаковці: | 1 |
| Зовнішній діаметр, мм: | 34.0 |
| Внутрішній діаметр, мм: | 12.0 |
| Товщина, мм: | 42.0 |
| Матеріал: | Метал / Гума |
| Вісь установки: | Задня |
| Сторона установки: | Для автомобілів зі стабілізатором |

### ЗАСТОСУВАННЯ:

CITROËN, PEUGEOT

**BC3301**

## САЙЛЕНТБЛОК ЗАДНІЙ, ПЕРЕДНЬОГО ВАЖЕЛЯ

www.bcguma.ua/auto/BC3301

| | |
|---|---|
| Артикул: | BC3301 |
| GTIN-13: | 4823101804553 |
| Номери інших виробників (OEM): | 4865512060; 4865512010 |
| Вага, г: | 155 |
| Необхідна кількість: | 2 |
| Деталей в упаковці: | 1 |
| Зовнішній діаметр, мм: | 43.0 |
| Внутрішній діаметр, мм: | 18.1 |
| Товщина, мм: | 60.0 |
| Матеріал: | Гума / метал |
| Вісь установки: | Задня Передня |
| Сторона установки: | Зліва / Зправа |



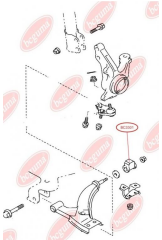

### ЗАСТОСУВАННЯ:

TOYOTA

## BC3302



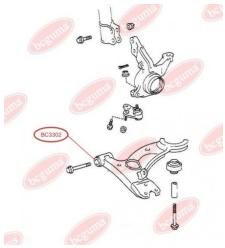

# САЙЛЕНТБЛОК ПЕРЕДНЬОГО ВАЖЕЛЯ, ПЕРЕДНІЙ

www.bcguma.ua/auto/BC3302

| | |
|---|---|
| Артикул: | BC3302 |
| GTIN-13: | 4823101804560 |
| Номери інших виробників (OEM): | 4806920260S1; 4806820260; 4865420150; 4806820260S1; 4806920260 |
| Вага, г: | 159 |
| Необхідна кількість: | 2 |
| Деталей в упаковці: | 1 |
| Зовнішній діаметр, мм: | 35.0 |
| Внутрішній діаметр, мм: | 14.3 |
| Товщина, мм: | 59.0 |
| Матеріал: | Гума / метал |
| Вісь установки: | Передня |
| Сторона установки: | Зліва / Зправа |

## ЗАСТОСУВАННЯ:

CHEVROLET, TOYOTA, VW

## BC3303

# САЙЛЕНТБЛОК ЗАДНІЙ, ПЕРЕДНЬОГО ВАЖЕЛЯ

www.bcguma.ua/auto/BC3303

| | |
|---|---|
| Артикул: | BC3303 |
| GTIN-13: | 4823101804577 |
| Номери інших виробників (OEM): | 4865520140 |
| Вага, г: | 290 |
| Необхідна кількість: | 2 |
| Деталей в упаковці: | 1 |
| Зовнішній діаметр, мм: | 60.0 |
| Внутрішній діаметр, мм: | 22.0 |
| Товщина, мм: | 55.0 |
| Матеріал: | Гума / метал |
| Вісь установки: | Задня Передня |
| Сторона установки: | Зліва / Зправа |





## ЗАСТОСУВАННЯ:

TOYOTA

**BC3304**



## САЙЛЕНТБЛОК ЗАДНІЙ ПЕРЕДНЬОГО ВАЖЕЛЯ

www.bcguma.ua/auto/BC3304

| | |
|---|---|
| Артикул: | BC3304 |
| GTIN-13: | 4823101804584 |
| Номери інших виробників (OEM): | 4865420170; 4865512050 |
| Вага, г: | 134 |
| Необхідна кількість: | 2 |
| Деталей в упаковці: | 1 |
| Зовнішній діаметр, мм: | 35.5 |
| Внутрішній діаметр, мм: | 14.2 |
| Товщина, мм: | 59.5 |
| Матеріал: | Гума / метал |
| Вісь установки: | Передня |
| Сторона установки: | Зліва / Зправа |

### ЗАСТОСУВАННЯ:

TOYOTA

**BC3305**

## САЙЛЕНТБЛОК ВАЖЕЛЯ ЗАДНЯ ВІСЬ

www.bcguma.ua/auto/BC3305

| | |
|---|---|
| Артикул: | BC3305 |
| GTIN-13: | 4823101804591 |
| Номери інших виробників (OEM): | 4230520090; 4230433020; 4230533020; 4230433010; 4230533010; 4230548010; 4230506100; 4230406100; 5275017100; 5511629000; 4230448010; 5511625000; 4872503010; 4230406010; 4230420090; 4872532020; 4878012020 |
| Вага, г: | 118 |
| Необхідна кількість: | 2 |
| Деталей в упаковці: | 1 |
| Зовнішній діаметр, мм: | 44.0 |
| Внутрішній діаметр, мм: | 12.0 |
| Товщина, мм: | 55.0 |
| Матеріал: | Гума / метал |
| Вісь установки: | Задня |
| Сторона установки: | Зліва / Зправа |



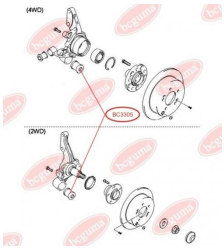

### ЗАСТОСУВАННЯ:

CHEVROLET, HYUNDAI, KIA, LEXUS, TOYOTA

**BC3306**



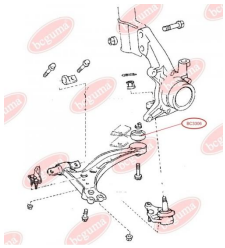

## САЙЛЕНТБЛОК ПЕРЕДНЬОГО ВАЖЕЛЯ ЗАДНІЙ

www.bcguma.ua/auto/BC3306

| | |
|---|---|
| Артикул: | BC3306 |
| GTIN-13: | 4823101804607 |
| Номери інших виробників (OEM): | 4806933020; 4865533040; 4865507020; 4806933010; 4806833020; 4806833010; 4865533010 |
| Вага, г: | 167 |
| Необхідна кількість: | 2 |
| Деталей в упаковці: | 1 |
| Зовнішній діаметр, мм: | 60.5 |
| Внутрішній діаметр, мм: | 14.0 |
| Товщина, мм: | 49.0 |
| Матеріал: | Гума / метал |
| Вісь установки: | Передня |
| Сторона установки: | Зліва / Зправа |

### ЗАСТОСУВАННЯ:

LEXUS, TOYOTA

**BC3307**

## САЙЛЕНТБЛОК ОПОРИ ДИФЕРЕНЦІАЛА

www.bcguma.ua/auto/BC3307

| | |
|---|---|
| Артикул: | BC3307 |
| GTIN-13: | 4823101804614 |
| Номери інших виробників (OEM): | 5238026080; 5238026081; 5238026082 |
| Вага, г: | 325 |
| Необхідна кількість: | 1 |
| Деталей в упаковці: | 1 |
| Зовнішній діаметр, мм: | 65.0 |
| Внутрішній діаметр, мм: | 14.0 |
| Товщина, мм: | 70.0 |
| Матеріал: | Гума / метал |
| Вісь установки: | Задня |
| Сторона установки: | - |



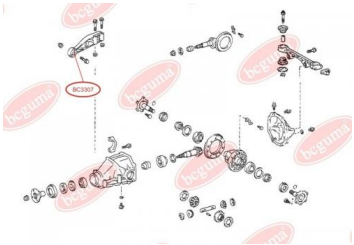

### ЗАСТОСУВАННЯ:

TOYOTA

**BC3308**



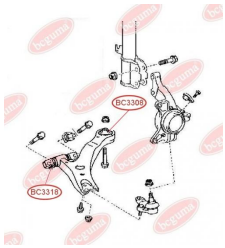

## САЙЛЕНТБЛОК ЗАДНІЙ, РЕМОНТНИЙ, ПОСИЛЕНИЙ "BAD ROADS"

www.bcguma.ua/auto/BC3308

| | |
|---|---|
| Артикул: | BC3308 |
| GTIN-13: | 4823101804621 |
| Номери інших виробників (OEM): | 4806833070; 4806833050; 4806828120; 4806806070; 4806808020; 480680T011 |
| Вага, г: | 244 |
| Необхідна кількість: | 2 |
| Деталей в упаковці: | 1 |
| Зовнішній діаметр, мм: | 60.5 |
| Внутрішній діаметр, мм: | 14.0 |
| Товщина, мм: | 63.0 |
| Матеріал: | Гума / метал |
| Вісь установки: | Передня |
| Сторона установки: | Зліва / Зправа |

## ЗАСТОСУВАННЯ:

LEXUS, TOYOTA

**BC3309**

## САЙЛЕНТБЛОК ЗАДНІЙ ПЕРЕДНЬОГО НИЖНЬОГО ВАЖЕЛЯ

www.bcguma.ua/auto/BC3309

| | |
|---|---|
| Артикул: | BC3309 |
| GTIN-13: | 4823101804638 |
| Номери інших виробників (OEM): | 4806859035; 4806959035 |
| Вага, г: | 280 |
| Необхідна кількість: | 2 |
| Деталей в упаковці: | 1 |
| Зовнішній діаметр, мм: | 55.0 |
| Внутрішній діаметр, мм: | 12.0 |
| Товщина, мм: | 58.0 |
| Матеріал: | Гума / метал |
| Вісь установки: | Задня Передня |
| Сторона установки: | Зліва / Зправа |



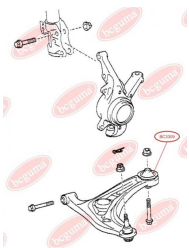

## ЗАСТОСУВАННЯ:

TOYOTA, VAUXHALL

**BC3310**



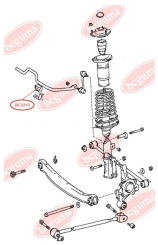

## ПОДУШКА ЗАДНЬОГО СТАБІЛІЗАТОРА

www.bcguma.ua/auto/BC3310

| | |
|---|---|
| Артикул: | BC3310 |
| GTIN-13: | 4823101804898 |
| Номери інших виробників (OEM): | 4881820070; 4881802021; 4881812150 |
| Вага, г: | 32 |
| Необхідна кількість: | 2 |
| Деталей в упаковці: | 1 |
| Зовнішній діаметр, мм: | 32.0 |
| Внутрішній діаметр, мм: | 14.0 |
| Товщина, мм: | 36.0 |
| Матеріал: | Гума |
| Вісь установки: | Задня |
| Сторона установки: | Зліва / Зправа |

## ЗАСТОСУВАННЯ:

TOYOTA

**BC3311**

## ПОДУШКА ЗАДНЬОГО СТАБІЛІЗАТОРА

www.bcguma.ua/auto/BC3311

| | |
|---|---|
| Артикул: | BC3311 |
| GTIN-13: | 4823101804904 |
| Номери інших виробників (OEM): | 4881805010; 4881820280; 4881505030 |
| Вага, г: | 39 |
| Необхідна кількість: | 2 |
| Деталей в упаковці: | 1 |
| Зовнішній діаметр, мм: | - |
| Внутрішній діаметр, мм: | 13.0 |
| Товщина, мм: | 37.0 |
| Матеріал: | Гума |
| Вісь установки: | Задня |
| Сторона установки: | Зліва / Зправа |




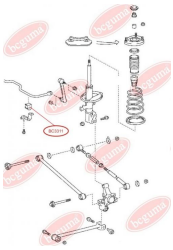

## ЗАСТОСУВАННЯ:

TOYOTA

**BC3312**



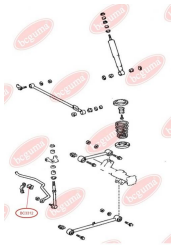

## ПОДУШКА ПЕРЕДНЬОГО СТАБІЛІЗАТОРА

www.bcguma.ua/auto/BC3312

| | |
|---|---|
| Артикул: | BC3312 |
| GTIN-13: | 4823101804911 |
| Номери інших виробників (OEM): | 4881520020; 4881530040; 4881530060 |
| Вага, г: | 34 |
| Необхідна кількість: | 2 |
| Деталей в упаковці: | 1 |
| Зовнішній діаметр, мм: | 32.0 |
| Внутрішній діаметр, мм: | 20.0 |
| Товщина, мм: | 39.5 |
| Матеріал: | Гума |
| Вісь установки: | Передня |
| Сторона установки: | Зліва / Зправа |

### ЗАСТОСУВАННЯ:

TOYOTA

**BC3313**

## ПОДУШКА ПЕРЕДНЬОГО СТАБІЛІЗАТОРА ВНУТРІШНЯ

www.bcguma.ua/auto/BC3313

| | |
|---|---|
| Артикул: | BC3313 |
| GTIN-13: | 4823101804928 |
| Номери інших виробників (OEM): | 4881530050; 4881533010; 4881533011 |
| Вага, г: | 22 |
| Необхідна кількість: | 2 |
| Деталей в упаковці: | 1 |
| Зовнішній діаметр, мм: | 27.0 |
| Внутрішній діаметр, мм: | 22.0 |
| Товщина, мм: | 40.0 |
| Матеріал: | Гума |
| Вісь установки: | Передня |
| Сторона установки: | Зліва / Зправа |

### ЗАСТОСУВАННЯ:

LEXUS, TOYOTA



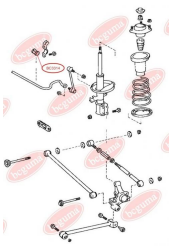

BC3314



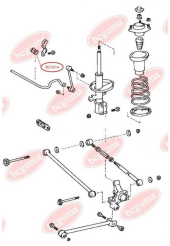

## ПОДУШКА СТАБІЛІЗАТОРА ЗАДНЬОЇ ПІДВІСКИ

www.bcguma.ua/auto/BC3314

| | |
|---|---|
| Артикул: | BC3314 |
| GTIN-13: | 4823101804935 |
| Номери інших виробників (OEM): | 4881833020; 4881833021 |
| Вага, г: | 49 |
| Необхідна кількість: | 2 |
| Деталей в упаковці: | 1 |
| Зовнішній діаметр, мм: | 30.0 |
| Внутрішній діаметр, мм: | 15.0 |
| Товщина, мм: | 36.0 |
| Матеріал: | Гума |
| Вісь установки: | Задня |
| Сторона установки: | Зліва / Зправа |

## ЗАСТОСУВАННЯ:

LEXUS, TOYOTA

BC3315

## ВТУЛКА ЗАДНЬОГО СТАБІЛІЗАТОРА

www.bcguma.ua/auto/BC3315

| | |
|---|---|
| Артикул: | BC3315 |
| GTIN-13: | 4823101804942 |
| Номери інших виробників (OEM): | 9038513008 |
| Вага, г: | 14 |
| Необхідна кількість: | 2 |
| Деталей в упаковці: | 1 |
| Зовнішній діаметр, мм: | 27.0 |
| Внутрішній діаметр, мм: | 13.5 |
| Товщина, мм: | 23.5 |
| Матеріал: | Гума |
| Вісь установки: | Задня |
| Сторона установки: | Зліва / Зправа |




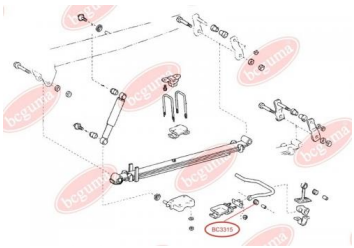

## ЗАСТОСУВАННЯ:

TOYOTA

**BC3316**



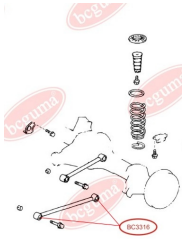

## САЙЛЕНТБЛОК ЗАДНЬОЇ ПОЗДОВЖНЬОЇ ТЯГИ

www.bcguma.ua/auto/BC3316

| | |
|---|---|
| Артикул: | BC3316 |
| GTIN-13: | 4823101804959 |
| Номери інших виробників (OEM): | 4870260100; 4872060040 |
| Вага, г: | 348 |
| Необхідна кількість: | 2 |
| Деталей в упаковці: | 1 |
| Зовнішній діаметр, мм: | 55.5 |
| Внутрішній діаметр, мм: | 14.0 |
| Товщина, мм: | 60.0 |
| Матеріал: | Гума / метал |
| Вісь установки: | Задня |
| Сторона установки: | Зліва / Зправа |

### ЗАСТОСУВАННЯ:

LEXUS, TOYOTA

**BC3317**

## САЙЛЕНТБЛОК ЗАДНЬОГО ПОЗДОВЖНЬОГО ВАЖЕЛЯ

www.bcguma.ua/auto/BC3317

| | |
|---|---|
| Артикул: | BC3317 |
| GTIN-13: | 4823101804966 |
| Номери інших виробників (OEM): | 4870260090; 4871060070 |
| Вага, г: | 266 |
| Необхідна кількість: | 2 |
| Деталей в упаковці: | 1 |
| Зовнішній діаметр, мм: | 50.1 |
| Внутрішній діаметр, мм: | 14.0 |
| Товщина, мм: | 60.0 |
| Матеріал: | Гума / метал |
| Вісь установки: | Задня |
| Сторона установки: | Зліва / Зправа |

### ЗАСТОСУВАННЯ:

LEXUS, TOYOTA



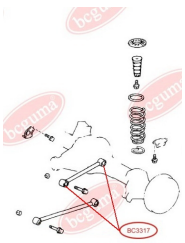

**BC3318**

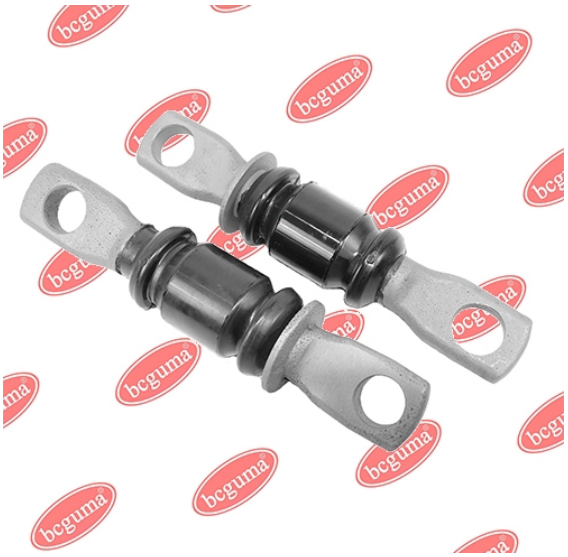

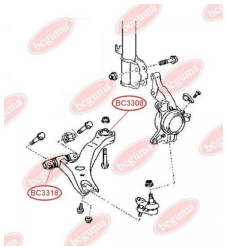

## САЙЛЕНТБЛОК НИЖНЬОГО ПЕРЕДНЬОГО ВАЖЕЛЯ

www.bcguma.ua/auto/BC3318

| | |
|---|---|
| Артикул: | BC3318 |
| GTIN-13: | 4823101805710 |
| Номери інших виробників (OEM): | 4865433050; 4806828120; 4806928120; 4865428060; 4806806070; 4806806080; 4806833050; 4806833060; 4806833070; 4806906070; 4806906080; 4806933050; 4806933060; 4806933070 |
| Вага, г: | 377 |
| Необхідна кількість: | 2 |
| Деталей в упаковці: | 1 |
| Зовнішній діаметр, мм: | 32.5 |
| Внутрішній діаметр, мм: | - |
| Товщина, мм: | 170.0 |
| Матеріал: | Гума / метал |
| Вісь установки: | Передня |
| Сторона установки: | Зліва / Зправа |

## ЗАСТОСУВАННЯ:

LEXUS, TOYOTA

**BC3319**

## САЙЛЕНТБЛОК ПЕРЕДНЬОГО ВЕРХНЬОГО ВАЖЕЛЯ

www.bcguma.ua/auto/BC3319

| | |
|---|---|
| Артикул: | BC3319 |
| GTIN-13: | 4823101804973 |
| Номери інших виробників (OEM): | 4861029115; 4861029055 |
| Вага, г: | 177 |
| Необхідна кількість: | 4 |
| Деталей в упаковці: | 1 |
| Зовнішній діаметр, мм: | 41.0 |
| Внутрішній діаметр, мм: | 10.0 |
| Товщина, мм: | 49.0 |
| Матеріал: | Гума / метал |
| Вісь установки: | Передня |
| Сторона установки: | Зліва / Зправа |



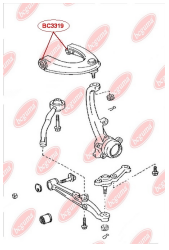

## ЗАСТОСУВАННЯ:

LEXUS, TOYOTA

BC3320




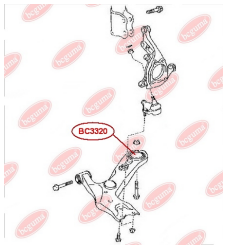


## САЙЛЕНТБЛОК ПЕРЕДНЬОГО ВАЖЕЛЯ ЗАДНІЙ, ПОСИЛЕНИЙ "BAD ROADS"

www.bcguma.ua/auto/BC3320

| | |
|---|---|
| Артикул: | BC3320 |
| GTIN-13: | 4823101805840 |
| Номери інших виробників (OEM): | 4806842050; 4806942050; 4806842051; 4806942051; 4806828140; 4806928140 |
| Вага, г: | 261 |
| Необхідна кількість: | 2 |
| Деталей в упаковці: | 1 |
| Зовнішній діаметр, мм: | 68.7 |
| Внутрішній діаметр, мм: | 16.4 |
| Товщина, мм: | 60.0 |
| Матеріал: | Метал / Гума |
| Вісь установки: | Передня |
| Сторона установки: | Зліва / Зправа |

## ЗАСТОСУВАННЯ:

LEXUS, TOYOTA

BC3321

## САЙЛЕНТБЛОК ЗАДНЬОЇ БАЛКИ, ПЕРЕДНІЙ ПРАВИЙ

www.bcguma.ua/auto/BC3321

| | |
|---|---|
| Артикул: | BC3321 |
| GTIN-13: | 4823101806014 |
| Номери інших виробників (OEM): | 5227133030 |
| Вага, г: | 315 |
| Необхідна кількість: | 1 |
| Деталей в упаковці: | 1 |
| Зовнішній діаметр, мм: | 50.6 |
| Внутрішній діаметр, мм: | 16.4 |
| Товщина, мм: | 49.2 |
| Матеріал: | Метал / Гума |
| Вісь установки: | Задня |
| Сторона установки: | Справа |




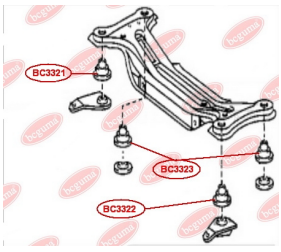


## ЗАСТОСУВАННЯ:

LEXUS, TOYOTA

BC3322



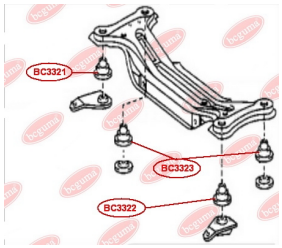


## САЙЛЕНТБЛОК ЗАДНЬОЇ БАЛКИ, ПЕРЕДНІЙ ЛІВИЙ

www.bcguma.ua/auto/BC3322

| | |
|---|---|
| Артикул: | BC3322 |
| GTIN-13: | 4823101806021 |
| Номери інших виробників (OEM): | 5227233040 |
| Вага, г: | 293 |
| Необхідна кількість: | 1 |
| Деталей в упаковці: | 1 |
| Зовнішній діаметр, мм: | 50.5 |
| Внутрішній діаметр, мм: | 18.5 |
| Товщина, мм: | 49.0 |
| Матеріал: | Метал / Гума |
| Вісь установки: | Задня |
| Сторона установки: | Зліва |

## ЗАСТОСУВАННЯ:

LEXUS, TOYOTA

BC3323

## САЙЛЕНТБЛОК ЗАДНЬОЇ БАЛКИ, ЗАДНІЙ

www.bcguma.ua/auto/BC3323

| | |
|---|---|
| Артикул: | BC3323 |
| GTIN-13: | 4823101805963 |
| Номери інших виробників (OEM): | 5227533050 |
| Вага, г: | 273 |
| Необхідна кількість: | 2 |
| Деталей в упаковці: | 1 |
| Зовнішній діаметр, мм: | 50.5 |
| Внутрішній діаметр, мм: | 20.3 |
| Товщина, мм: | 49.0 |
| Матеріал: | Метал / Гума |
| Вісь установки: | Задня |
| Сторона установки: | Зліва / Зправа |



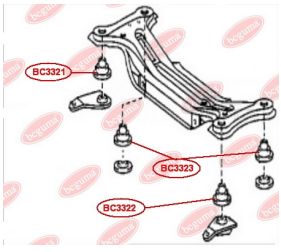


## ЗАСТОСУВАННЯ:

LEXUS, TOYOTA

BC3324



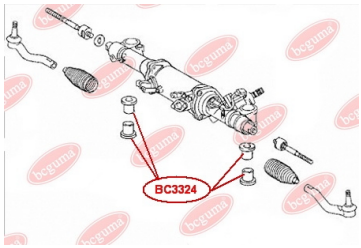


## ВТУЛКА РУЛЬОВОЇ РЕЙКИ

www.bcguma.ua/auto/BC3324

| | |
|---|---|
| Артикул: | BC3324 |
| GTIN-13: | 4823101805376 |
| Номери інших виробників (OEM): | 4425033340 |
| Вага, г: | 91 |
| Необхідна кількість: | 4 |
| Деталей в упаковці: | 1 |
| Зовнішній діаметр, мм: | 26.3 |
| Внутрішній діаметр, мм: | 12.0 |
| Товщина, мм: | 32.5 |
| Матеріал: | Метал / Гума |
| Вісь установки: | Передня |
| Сторона установки: | Зліва / Зправа |

## ЗАСТОСУВАННЯ:

LEXUS, TOYOTA

BC3328

## САЙЛЕНТБЛОК ЗАДНЬОЇ ПОЗДОВЖНЬОЇ ТЯГИ

www.bcguma.ua/auto/BC3328

| | |
|---|---|
| Артикул: | BC3328 |
| GTIN-13: | 4823101805253 |
| Номери інших виробників (OEM): | 4878048040 |
| Вага, г: | 177 |
| Необхідна кількість: | 2 |
| Деталей в упаковці: | 1 |
| Зовнішній діаметр, мм: | 40.5 |
| Внутрішній діаметр, мм: | 12.0 |
| Товщина, мм: | 54.5 |
| Матеріал: | Метал / Гума |
| Вісь установки: | Задня |
| Сторона установки: | Зліва / Зправа |



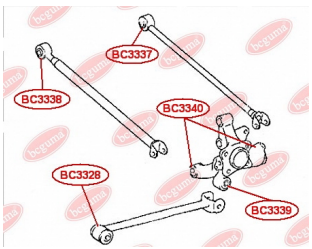


## ЗАСТОСУВАННЯ:

LEXUS, TOYOTA, TOYOTA (GAC)

BC3329



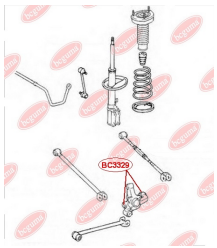

## САЙЛЕНТБЛОК ЗАДНЬОЇ ЦАПФИ

www.bcguma.ua/auto/BC3329

| | |
|---|---|
| Артикул: | BC3329 |
| GTIN-13: | 4823101805550 |
| Номери інших виробників (OEM): | 4230548010 |
| Вага, г: | 126 |
| Необхідна кількість: | 4 |
| Деталей в упаковці: | 1 |
| Зовнішній діаметр, мм: | 36.5 |
| Внутрішній діаметр, мм: | 14.0 |
| Товщина, мм: | 42.0 |
| Матеріал: | Гума / метал |
| Вісь установки: | Задня |
| Сторона установки: | Зліва / Зправа |

## ЗАСТОСУВАННЯ:

LEXUS, TOYOTA

BC3330

## ПОДУШКА (ВТУЛКА) ПЕРЕДНЬОГО СТАБІЛІЗАТОРА

www.bcguma.ua/auto/BC3330

| | |
|---|---|
| Артикул: | BC3330 |
| GTIN-13: | 4823101805857 |
| Номери інших виробників (OEM): | 4881533100 |
| Вага, г: | 42 |
| Необхідна кількість: | 2 |
| Деталей в упаковці: | 1 |
| Зовнішній діаметр, мм: | 35.0 |
| Внутрішній діаметр, мм: | 23.0 |
| Товщина, мм: | 41.0 |
| Матеріал: | Гума |
| Вісь установки: | Передня |
| Сторона установки: | Зліва / Зправа |



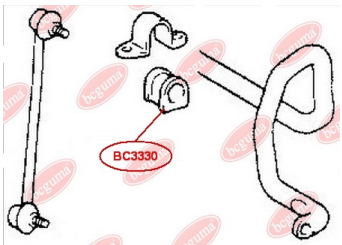

## ЗАСТОСУВАННЯ:

LEXUS, TOYOTA

**BC3331**




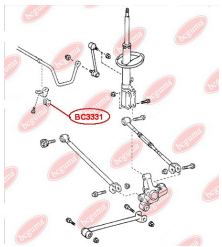


## ПОДУШКА (ВТУЛКА) ЗАДНЬОГО СТАБІЛІЗАТОРА

www.bcguma.ua/auto/BC3331

| | |
|---|---|
| Артикул: | BC3331 |
| GTIN-13: | 4823101805918 |
| Номери інших виробників (OEM): | 4881812170; 4881806260; 4881833100; 4881833101 |
| Вага, г: | 32 |
| Необхідна кількість: | 2 |
| Деталей в упаковці: | 1 |
| Зовнішній діаметр, мм: | 30.0 |
| Внутрішній діаметр, мм: | 15.5 |
| Товщина, мм: | 36.0 |
| Матеріал: | Гума |
| Вісь установки: | Задня |
| Сторона установки: | Зліва / Зправа |

## ЗАСТОСУВАННЯ:

TOYOTA

**BC3332**

## ВТУЛКА ПЕРЕДНЬОГО СТАБІЛІЗАТОРА ЛІВА

www.bcguma.ua/auto/BC3332

| | |
|---|---|
| Артикул: | BC3332 |
| GTIN-13: | 4823101805260 |
| Номери інших виробників (OEM): | 4881542070 |
| Вага, г: | 118 |
| Необхідна кількість: | 1 |
| Деталей в упаковці: | 1 |
| Зовнішній діаметр, мм: | - |
| Внутрішній діаметр, мм: | 20.0 |
| Товщина, мм: | 54.0 |
| Матеріал: | Гума |
| Вісь установки: | Передня |
| Сторона установки: | Зліва |



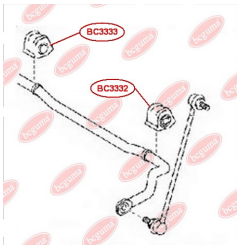


## ЗАСТОСУВАННЯ:

TOYOTA

BC3333



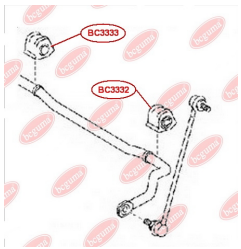


## ВТУЛКА ПЕРЕДНЬОГО СТАБІЛІЗАТОРА ПРАВА

www.bcguma.ua/auto/BC3333

| | |
|---|---|
| Артикул: | BC3333 |
| GTIN-13: | 4823101805277 |
| Номери інших виробників (OEM): | 4881542080 |
| Вага, г: | 118 |
| Необхідна кількість: | 1 |
| Деталей в упаковці: | 1 |
| Зовнішній діаметр, мм: | - |
| Внутрішній діаметр, мм: | 20.0 |
| Товщина, мм: | 54.0 |
| Матеріал: | Гума |
| Вісь установки: | Передня |
| Сторона установки: | Справа |

### ЗАСТОСУВАННЯ:

TOYOTA

BC3334

## САЙЛЕНТБЛОК ЗАДНЬОЇ ЦАПФИ

www.bcguma.ua/auto/BC3334

| | |
|---|---|
| Артикул: | BC3334 |
| GTIN-13: | 4823101805727 |
| Номери інших виробників (OEM): | 4230542020; 4230442020 |
| Вага, г: | 175 |
| Необхідна кількість: | 2 |
| Деталей в упаковці: | 1 |
| Зовнішній діаметр, мм: | 50.3 |
| Внутрішній діаметр, мм: | 12.2 |
| Товщина, мм: | 60.0 |
| Матеріал: | Метал / Гума |
| Вісь установки: | Задня |
| Сторона установки: | Зліва / Зправа |

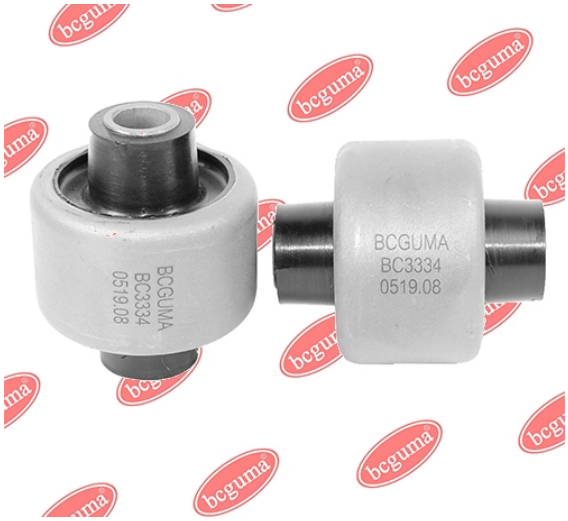


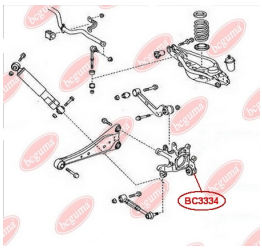


### ЗАСТОСУВАННЯ:

TOYOTA

BC3335



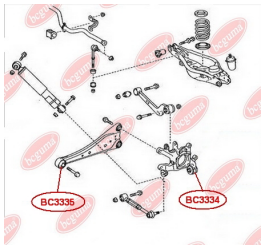


## САЙЛЕНТБЛОК ЗАДНЬОГО ПОЗДОВЖНЬОГО ВАЖЕЛЯ

www.bcguma.ua/auto/BC3335

| | |
|---|---|
| Артикул: | BC3335 |
| GTIN-13: | 4823101805284 |
| Номери інших виробників (OEM): | 4876042010; 4876042030; 4878042010 |
| Вага, г: | 273 |
| Необхідна кількість: | 2 |
| Деталей в упаковці: | 1 |
| Зовнішній діаметр, мм: | 60.0 |
| Внутрішній діаметр, мм: | 14.2 |
| Товщина, мм: | 50.0 |
| Матеріал: | Метал / Гума |
| Вісь установки: | Задня |
| Сторона установки: | Зліва / Зправа |

### ЗАСТОСУВАННЯ:

TOYOTA

BC3336

## САЙЛЕНТБЛОК ЗАДНЬОГО ВАЖЕЛЯ

www.bcguma.ua/auto/BC3336

| | |
|---|---|
| Артикул: | BC3336 |
| GTIN-13: | 4823101805567 |
| Номери інших виробників (OEM): | 4873042050; 4874042020 |
| Вага, г: | 161 |
| Необхідна кількість: | 2 |
| Деталей в упаковці: | 1 |
| Зовнішній діаметр, мм: | 33.5 |
| Внутрішній діаметр, мм: | 12.4 |
| Товщина, мм: | 55.0 |
| Матеріал: | Метал / Гума |
| Вісь установки: | Задня |
| Сторона установки: | Зліва / Зправа |



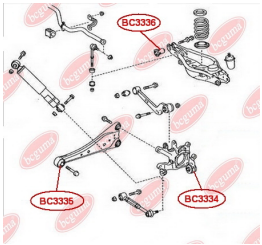


### ЗАСТОСУВАННЯ:

TOYOTA

BC3337



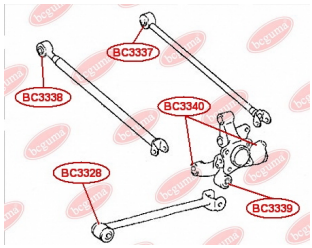


## САЙЛЕНТБЛОК ЗАДНЬОЇ ПОПЕРЕЧНОЇ ТЯГИ

www.bcguma.ua/auto/BC3337

| | |
|---|---|
| Артикул: | BC3337 |
| GTIN-13: | 4823101806229 |
| Номери інших виробників (OEM): | 4873048110; 4873048120 |
| Вага, г: | 193 |
| Необхідна кількість: | 2 |
| Деталей в упаковці: | 1 |
| Зовнішній діаметр, мм: | 39.0 |
| Внутрішній діаметр, мм: | 14.4 |
| Товщина, мм: | 55.0 |
| Матеріал: | Гума / метал |
| Вісь установки: | Задня |
| Сторона установки: | Зліва / Зправа |

## ЗАСТОСУВАННЯ:

LEXUS, TOYOTA

BC3338

## САЙЛЕНТБЛОК ЗАДНЬОЇ ПОПЕРЕЧНОЇ ТЯГИ

www.bcguma.ua/auto/BC3338

| | |
|---|---|
| Артикул: | BC3338 |
| GTIN-13: | 4823101805956 |
| Номери інших виробників (OEM): | 4871048050 |
| Вага, г: | 157 |
| Необхідна кількість: | 2 |
| Деталей в упаковці: | 1 |
| Зовнішній діаметр, мм: | 37.2 |
| Внутрішній діаметр, мм: | 12.3 |
| Товщина, мм: | 55.0 |
| Матеріал: | Гума / метал |
| Вісь установки: | Задня |
| Сторона установки: | Зліва / Зправа |



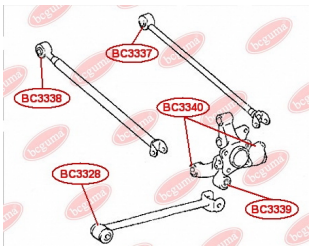


## ЗАСТОСУВАННЯ:

LEXUS, TOYOTA

BC3339



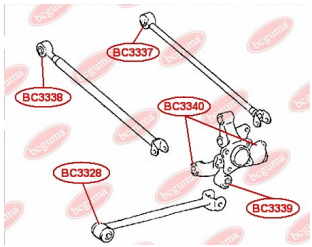


## САЙЛЕНТБЛОК ЗАДНЬОЇ ЦАПФИ

www.bcguma.ua/auto/BC3339

| | |
|---|---|
| Артикул: | BC3339 |
| GTIN-13: | 4823101805734 |
| Номери інших виробників (OEM): | 4230448031 |
| Вага, г: | 134 |
| Необхідна кількість: | 2 |
| Деталей в упаковці: | 1 |
| Зовнішній діаметр, мм: | 44.2 |
| Внутрішній діаметр, мм: | 12.2 |
| Товщина, мм: | 55.0 |
| Матеріал: | Гума / метал |
| Вісь установки: | Задня |
| Сторона установки: | Зліва / Зправа |

## ЗАСТОСУВАННЯ:

LEXUS, TOYOTA

BC3340

## САЙЛЕНТБЛОК ЗАДНЬОЇ ЦАПФИ

www.bcguma.ua/auto/BC3340

| | |
|---|---|
| Артикул: | BC3340 |
| GTIN-13: | 4823101805741 |
| Номери інших виробників (OEM): | 4221020010 |
| Вага, г: | 113 |
| Необхідна кількість: | 4 |
| Деталей в упаковці: | 1 |
| Зовнішній діаметр, мм: | 37.3 |
| Внутрішній діаметр, мм: | 14.0 |
| Товщина, мм: | 42.0 |
| Матеріал: | Метал / Гума |
| Вісь установки: | Задня |
| Сторона установки: | Зліва / Зправа |




## ЗАСТОСУВАННЯ:

LEXUS, TOYOTA

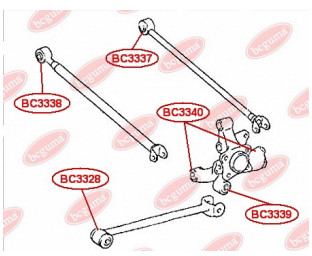

BC3341



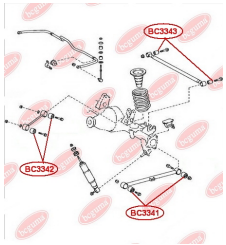

## САЙЛЕНТБЛОК ЗАДНЬОГО ПОЗДОВЖНЬОГО ВАЖЕЛЯ

www.bcguma.ua/auto/BC3341

| | |
|---|---|
| Артикул: | BC3341 |
| GTIN-13: | 4823101805604 |
| Номери інших виробників (OEM): | 4872535020; 4872035060; 4872035061 |
| Вага, г: | 296 |
| Необхідна кількість: | 4 |
| Деталей в упаковці: | 1 |
| Зовнішній діаметр, мм: | 50.4 |
| Внутрішній діаметр, мм: | 14.2 |
| Товщина, мм: | 60.0 |
| Матеріал: | Метал / Гума |
| Вісь установки: | Задня |
| Сторона установки: | Зліва / Зправа |

## ЗАСТОСУВАННЯ:

TOYOTA

BC3342

## САЙЛЕНТБЛОК ЗАДНЬОГО ПОЗДОВЖНЬОГО ВАЖЕЛЯ

www.bcguma.ua/auto/BC3342

| | |
|---|---|
| Артикул: | BC3342 |
| GTIN-13: | 4823101805758 |
| Номери інших виробників (OEM): | 4879060010; 4871035060; 4871035070; 4871435010; 4877060010; 4871060160; 4871035050 |
| Вага, г: | 240 |
| Необхідна кількість: | 4 |
| Деталей в упаковці: | 1 |
| Зовнішній діаметр, мм: | 50.4 |
| Внутрішній діаметр, мм: | 12.2 |
| Товщина, мм: | 55.0 |
| Матеріал: | Метал / Гума |
| Вісь установки: | Задня |
| Сторона установки: | Зліва / Зправа |




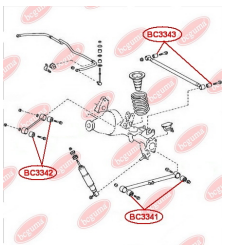

## ЗАСТОСУВАННЯ:

TOYOTA

**BC3343**



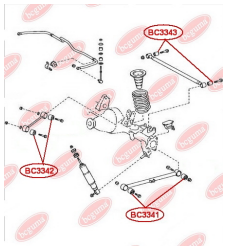


## САЙЛЕНТБЛОК ЗАДНЬОГО ПОПЕРЕЧНОГО ВАЖЕЛЯ

www.bcguma.ua/auto/BC3343

| | |
|---|---|
| Артикул: | BC3343 |
| GTIN-13: | 4823101805598 |
| Номери інших виробників (OEM): | 4874035040; 4870660060; 4872535040; 4874060080; 4874060160; 4871035050; 4871035060; 4871035070; 4871060160; 4872035060; 4872035061; 4877060010; 4879060010 |
| Вага, г: | 195 |
| Необхідна кількість: | 2 |
| Деталей в упаковці: | 1 |
| Зовнішній діаметр, мм: | 36.5 |
| Внутрішній діаметр, мм: | 14.2 |
| Товщина, мм: | 50.0 |
| Матеріал: | Метал / Гума |
| Вісь установки: | Задня |
| Сторона установки: | Ззаду |

## ЗАСТОСУВАННЯ:

LEXUS, TOYOTA

**BC3401**

## ПОДУШКА ПЕРЕДНЬОГО СТАБІЛІЗАТОРА

www.bcguma.ua/auto/BC3401

| | |
|---|---|
| Артикул: | BC3401 |
| GTIN-13: | 4823101804645 |
| Номери інших виробників (OEM): | 4241278K00; 4241265J02 |
| Вага, г: | 56 |
| Необхідна кількість: | 2 |
| Деталей в упаковці: | 1 |
| Зовнішній діаметр, мм: | 36.0 |
| Внутрішній діаметр, мм: | 26.0 |
| Товщина, мм: | 43.0 |
| Матеріал: | Гума |
| Вісь установки: | Передня |
| Сторона установки: | Зліва / Зправа |



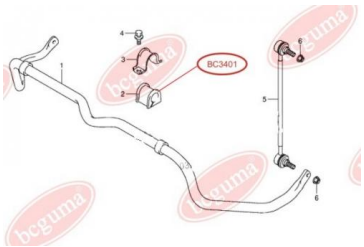


## ЗАСТОСУВАННЯ:

SUZUKI

**BC3402**





## САЙЛЕНТБЛОК ПЕРЕДНЬОГО ВАЖЕЛЯ

www.bcguma.ua/auto/BC3402

| | |
|---|---|
| Артикул: | BC3402 |
| GTIN-13: | 4823101804980 |
| Номери інших виробників (OEM): | 4520165J00; 4520265J00; 4520178K00; 4520278K00 |
| Вага, г: | 289 |
| Необхідна кількість: | 2 |
| Деталей в упаковці: | 1 |
| Зовнішній діаметр, мм: | 65.0 |
| Внутрішній діаметр, мм: | 14.0 |
| Товщина, мм: | 60.0 |
| Матеріал: | Гума / метал |
| Вісь установки: | Задня Передня |
| Сторона установки: | Зліва / Зправа |

## ЗАСТОСУВАННЯ:

SUZUKI

**BC3403**

## САЙЛЕНТБЛОК ПЕРЕДНІЙ НИЖНЬОГО ВАЖЕЛЯ

www.bcguma.ua/auto/BC3403

| | |
|---|---|
| Артикул: | BC3403 |
| GTIN-13: | 4823101805574 |
| Номери інших виробників (OEM): | 4628281A30 |
| Вага, г: | 219 |
| Необхідна кількість: | 4 |
| Деталей в упаковці: | 1 |
| Зовнішній діаметр, мм: | 52.4 |
| Внутрішній діаметр, мм: | 12.2 |
| Товщина, мм: | 60.0 |
| Матеріал: | Метал / Гума |
| Вісь установки: | Задня |
| Сторона установки: | Зліва / Зправа |



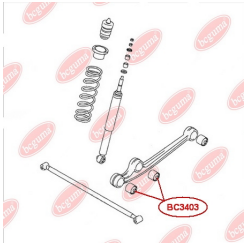


## ЗАСТОСУВАННЯ:

SUZUKI

**BC3501**



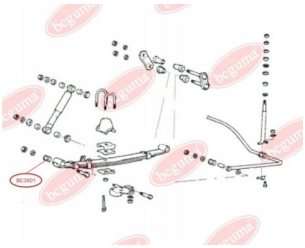

## САЙЛЕНТБЛОК ЗАДНЬОЇ РЕСОРИ ПЕРЕДНІЙ

www.bcguma.ua/auto/BC3501

| | |
|---|---|
| Артикул: | BC3501 |
| GTIN-13: | 4823101804652 |
| Номери інших виробників (OEM): | 5514743002; 5514743160 |
| Вага, г: | 393 |
| Необхідна кількість: | 2 |
| Деталей в упаковці: | 1 |
| Зовнішній діаметр, мм: | 55.0 |
| Внутрішній діаметр, мм: | 14.0 |
| Товщина, мм: | 80.0 |
| Матеріал: | Гума / метал |
| Вісь установки: | Задня Передня |
| Сторона установки: | Зліва / Зправа |

## ЗАСТОСУВАННЯ:

HYUNDAI

**BC3502**

## САЙЛЕНТБЛОК ЗАДНЬОЇ РЕСОРИ ПЕРЕДНІЙ

www.bcguma.ua/auto/BC3502

| | |
|---|---|
| Артикул: | BC3502 |
| GTIN-13: | 4823101804669 |
| Номери інших виробників (OEM): | 551184A501 |
| Вага, г: | 403 |
| Необхідна кількість: | 2 |
| Деталей в упаковці: | 1 |
| Зовнішній діаметр, мм: | 55.0 |
| Внутрішній діаметр, мм: | 19.0 |
| Товщина, мм: | 79.0 |
| Матеріал: | Гума / метал |
| Вісь установки: | Передня |
| Сторона установки: | Зліва / Зправа |



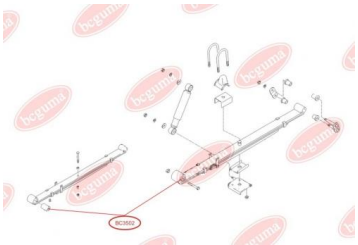

## ЗАСТОСУВАННЯ:

HYUNDAI, KIA

**BC3503**



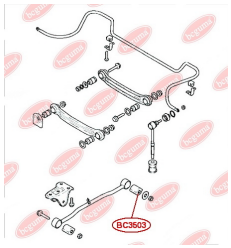

## САЙЛЕНТБЛОК ЗАДНЬОЇ ПОЗДОВЖНЬОЇ ТЯГИ

www.bcguma.ua/auto/BC3503

| | |
|---|---|
| Артикул: | BC3503 |
| GTIN-13: | 4823101805147 |
| Номери інших виробників (OEM): | 5511925000; 96550066 |
| Вага, г: | 123 |
| Необхідна кількість: | 2 |
| Деталей в упаковці: | 1 |
| Зовнішній діаметр, мм: | 45.0 |
| Внутрішній діаметр, мм: | 14.2 |
| Товщина, мм: | 55.0 |
| Матеріал: | Гума / метал |
| Вісь установки: | Задня |
| Сторона установки: | Зліва / Зправа |

### ЗАСТОСУВАННЯ:

CHEVROLET, HYUNDAI

**BC3504**

## САЙЛЕНТБЛОК ЗАДНЬОЇ ПОЗДОВЖНЬОЇ ТЯГИ

www.bcguma.ua/auto/BC3504

| | |
|---|---|
| Артикул: | BC3504 |
| GTIN-13: | 4823101805482 |
| Номери інших виробників (OEM): | 551162E000 |
| Вага, г: | 272 |
| Необхідна кількість: | 2 |
| Деталей в упаковці: | 1 |
| Зовнішній діаметр, мм: | 64.5 |
| Внутрішній діаметр, мм: | 12.2 |
| Товщина, мм: | 55.0 |
| Матеріал: | Метал / Гума |
| Вісь установки: | Задня |
| Сторона установки: | Зліва / Зправа |



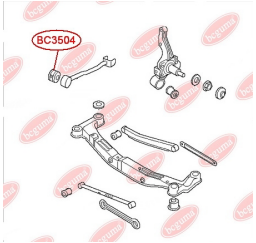

### ЗАСТОСУВАННЯ:

HYUNDAI, KIA

BC3600





## САЙЛЕНТБЛОК ПЕРЕДНЬОГО ВАЖЕЛЯ ЗАДНІЙ

www.bcguma.ua/auto/BC3600

| | |
|---|---|
| Артикул: | BC3600 |
| GTIN-13: | 4823101804676 |
| Номери інших виробників (OEM): | 96535088; 96653381; 95479763 |
| Вага, г: | 193 |
| Необхідна кількість: | 2 |
| Деталей в упаковці: | 1 |
| Зовнішній діаметр, мм: | 60.0 |
| Внутрішній діаметр, мм: | 12.0 |
| Товщина, мм: | 46.0 |
| Матеріал: | Гума / метал |
| Вісь установки: | Задня Передня |
| Сторона установки: | Зліва / Зправа |

### ЗАСТОСУВАННЯ:

CHEVROLET, DAEWOO

BC3601

## САЙЛЕНТБЛОК ПЕРЕДНЬОГО ВАЖЕЛЯ ЗАДНІЙ, ПОСИЛЕНИЙ "BAD ROADS"

www.bcguma.ua/auto/BC3601

| | |
|---|---|
| Артикул: | BC3601 |
| GTIN-13: | 4823101804683 |
| Номери інших виробників (OEM): | 96653381; 96535088; 95479763 |
| Вага, г: | 204 |
| Необхідна кількість: | 2 |
| Деталей в упаковці: | 1 |
| Зовнішній діаметр, мм: | 60.0 |
| Внутрішній діаметр, мм: | 12.0 |
| Товщина, мм: | 46.0 |
| Матеріал: | Гума / метал |
| Вісь установки: | Задня Передня |
| Сторона установки: | Зліва / Зправа |





### ЗАСТОСУВАННЯ:

CHEVROLET, DAEWOO

**BC3602**



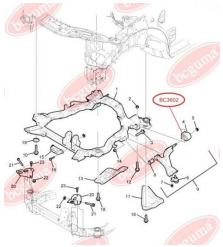

## САЙЛЕНТБЛОК ВАЖЕЛЯ НЕЗАЛЕЖНОЇ ПІДВІСКИ КОЛЕСА

www.bcguma.ua/auto/BC3602

| | |
|---|---|
| Артикул: | BC3602 |
| GTIN-13: | 4823101804690 |
| Номери інших виробників (OEM): | 96810753; 4817776; 96819161; 4817869; 96809676; 4717777; 96626235; 4802541; 4802543; 4810831; 4806300 |
| Вага, г: | 402 |
| Необхідна кількість: | 2 |
| Деталей в упаковці: | 1 |
| Зовнішній діаметр, мм: | 67.0 |
| Внутрішній діаметр, мм: | 19.0 |
| Товщина, мм: | 55.0 |
| Матеріал: | Гума / метал |
| Вісь установки: | Задня Передня |
| Сторона установки: | Зліва / Зправа |

### ЗАСТОСУВАННЯ:

CHEVROLET, OPEL, VAUXHALL

**BC3603**

## ПОДУШКА ПЕРЕДНЬОГО СТАБІЛІЗАТОРА, ПОСИЛЕНА "BAD ROADS"

www.bcguma.ua/auto/BC3603

| | |
|---|---|
| Артикул: | BC3603 |
| GTIN-13: | 4823101804706 |
| Номери інших виробників (OEM): | 96444469 |
| Вага, г: | 64 |
| Необхідна кількість: | 2 |
| Деталей в упаковці: | 1 |
| Зовнішній діаметр, мм: | 39.0 |
| Внутрішній діаметр, мм: | 24.0 |
| Товщина, мм: | 50.0 |
| Матеріал: | Гума |
| Вісь установки: | Передня |
| Сторона установки: | Зліва / Зправа |




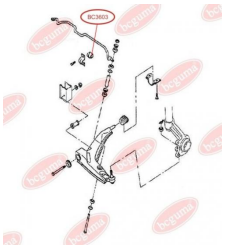

### ЗАСТОСУВАННЯ:

DAEWOO, ZAZ

**BC3604**



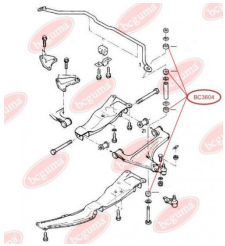

## ВТУЛКА СТІЙКИ ПЕРЕДНЬОГО СТАБІЛІЗАТОРА

www.bcguma.ua/auto/BC3604

| | |
|---|---|
| Артикул: | BC3604 |
| GTIN-13: | 4823101804713 |
| Номери інших виробників (OEM): | 2875013; 0350153; 1603148; 1603150 |
| Вага, г: | 14 |
| Необхідна кількість: | 4 |
| Деталей в упаковці: | 1 |
| Зовнішній діаметр, мм: | 30.0 |
| Внутрішній діаметр, мм: | 8.0 |
| Товщина, мм: | 20.0 |
| Матеріал: | Гума |
| Вісь установки: | Передня |
| Сторона установки: | Зліва / Зправа |

## ЗАСТОСУВАННЯ:

ALFA ROMEO, BEDFORD, DAEWOO, HONDA, MERCEDES-BENZ, OPEL, SAAB, VAUXHALL

**BC3605**

## САЙЛЕНТБЛОК ПЕРЕДНЬОГО ВАЖЕЛЯ, ЗАДНІЙ

www.bcguma.ua/auto/BC3605

| | |
|---|---|
| Артикул: | BC3605 |
| GTIN-13: | 4823101804720 |
| Номери інших виробників (OEM): | 0352335; 90235040; 0352335; 90334546 |
| Вага, г: | 178 |
| Необхідна кількість: | 2 |
| Деталей в упаковці: | 1 |
| Зовнішній діаметр, мм: | 56.0 |
| Внутрішній діаметр, мм: | 21.0 |
| Товщина, мм: | 54.0 |
| Матеріал: | Гума |
| Вісь установки: | Задня Передня |
| Сторона установки: | Зліва / Зправа |



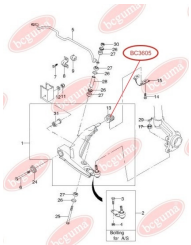

## ЗАСТОСУВАННЯ:

DAEWOO, MERCEDES-BENZ, OPEL, PEUGEOT, VAUXHALL

BC3606



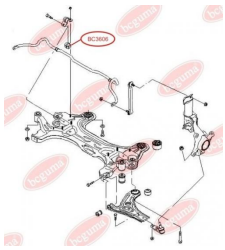

## ПОДУШКА ПЕРЕДНЬОГО СТАБІЛІЗАТОРА, ПОСИЛЕНА "BAD ROADS"

www.bcguma.ua/auto/BC3606

| | |
|---|---|
| Артикул: | BC3606 |
| GTIN-13: | 4823101804744 |
| Номери інших виробників (OEM): | 96653351 |
| Вага, г: | 34 |
| Необхідна кількість: | 2 |
| Деталей в упаковці: | 1 |
| Зовнішній діаметр, мм: | 29.0 |
| Внутрішній діаметр, мм: | 15.5 |
| Товщина, мм: | 40.0 |
| Матеріал: | Гума |
| Вісь установки: | Передня |
| Сторона установки: | Зліва / Зправа |

## ЗАСТОСУВАННЯ:

CHEVROLET, DAEWOO

BC3607

## ПОДУШКА ПЕРЕДНЬОГО СТАБІЛІЗАТОРА, ПОСИЛЕНА "BAD ROADS"

www.bcguma.ua/auto/BC3607

| | |
|---|---|
| Артикул: | BC3607 |
| GTIN-13: | 4823101804737 |
| Номери інших виробників (OEM): | 96839848; 96434540; 96474040; 96474041; 96434541 |
| Вага, г: | 66 |
| Необхідна кількість: | 2 |
| Деталей в упаковці: | 1 |
| Зовнішній діаметр, мм: | 35.5 |
| Внутрішній діаметр, мм: | 16.0 |
| Товщина, мм: | 50.0 |
| Матеріал: | Гума |
| Вісь установки: | Передня |
| Сторона установки: | Зліва / Зправа |





## ЗАСТОСУВАННЯ:

CHEVROLET, DAEWOO

BC3608





## ПОДУШКА ПЕРЕДНЬОГО СТАБІЛІЗАТОРА, ПОСИЛЕНА "BAD ROADS"

www.bcguma.ua/auto/BC3608

| | |
|---|---|
| Артикул: | BC3608 |
| GTIN-13: | 4823101804751 |
| Номери інших виробників (OEM): | 96839849; 96434541; 96474041 |
| Вага, г: | 63 |
| Необхідна кількість: | 2 |
| Деталей в упаковці: | 1 |
| Зовнішній діаметр, мм: | 35.0 |
| Внутрішній діаметр, мм: | 18.0 |
| Товщина, мм: | 50.0 |
| Матеріал: | Гума |
| Вісь установки: | Передня |
| Сторона установки: | Зліва / Зправа |

### ЗАСТОСУВАННЯ:

CHEVROLET

BC3609

## САЙЛЕНТБЛОК ЗАДНЬОЇ БАЛКИ

www.bcguma.ua/auto/BC3609

| | |
|---|---|
| Артикул: | BC3609 |
| GTIN-13: | 4823101804768 |
| Номери інших виробників (OEM): | 96535146; 1J0501541B; 1J0501541C; 6R0501541A |
| Вага, г: | 455 |
| Необхідна кількість: | 2 |
| Деталей в упаковці: | 1 |
| Зовнішній діаметр, мм: | 72.0 |
| Внутрішній діаметр, мм: | 12.0 |
| Товщина, мм: | 89.0 |
| Матеріал: | Гума / метал |
| Вісь установки: | Задня |
| Сторона установки: | Зліва / Зправа |



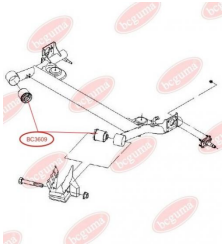

### ЗАСТОСУВАННЯ:

AUDI, CHEVROLET, DAEWOO, FIAT, SEAT, SKODA, TOYOTA, VW

BC3610



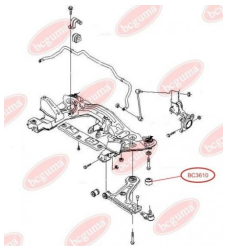

## САЙЛЕНТБЛОК ПЕРЕДНЬОГО ВАЖЕЛЯ ЗАДНІЙ, ПОСИЛЕНИЙ "BAD ROADS"

www.bcguma.ua/auto/BC3610

| | |
|---|---|
| Артикул: | BC3610 |
| GTIN-13: | 4823101804775 |
| Номери інших виробників (OEM): | 96391856 |
| Вага, г: | 310 |
| Необхідна кількість: | 2 |
| Деталей в упаковці: | 1 |
| Зовнішній діаметр, мм: | 60.0 |
| Внутрішній діаметр, мм: | 12.0 |
| Товщина, мм: | 54.0 |
| Матеріал: | Гума / метал |
| Вісь установки: | Задня Передня |
| Сторона установки: | Зліва / Зправа |

### ЗАСТОСУВАННЯ:

CHEVROLET, DAEWOO

BC3611

## САЙЛЕНТБЛОК ЗАДНЬОГО ВЕРХНЬОГО ВАЖЕЛЯ

www.bcguma.ua/auto/BC3611

| | |
|---|---|
| Артикул: | BC3611 |
| GTIN-13: | 4823101805499 |
| Номери інших виробників (OEM): | 96499160; 96440010; 96440011; 96440047; 96440014 |
| Вага, г: | 163 |
| Необхідна кількість: | 4 |
| Деталей в упаковці: | 1 |
| Зовнішній діаметр, мм: | 44.5 |
| Внутрішній діаметр, мм: | 10.5 |
| Товщина, мм: | 48.0 |
| Матеріал: | Метал / Гума |
| Вісь установки: | Задня |
| Сторона установки: | Зліва / Зправа |

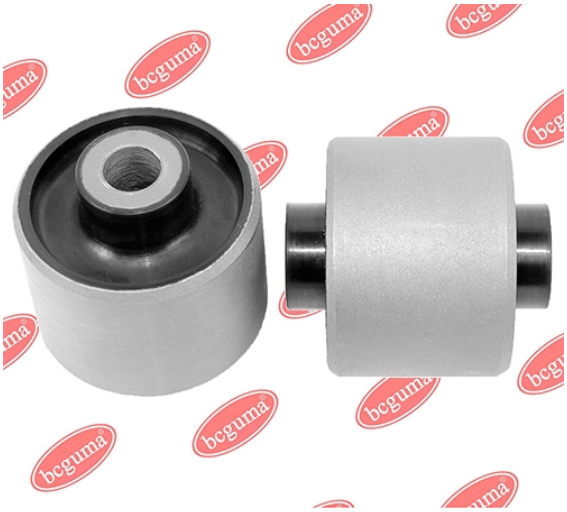

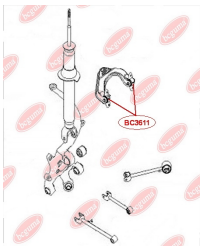

### ЗАСТОСУВАННЯ:

CHEVROLET, DAEWOO

BC3612

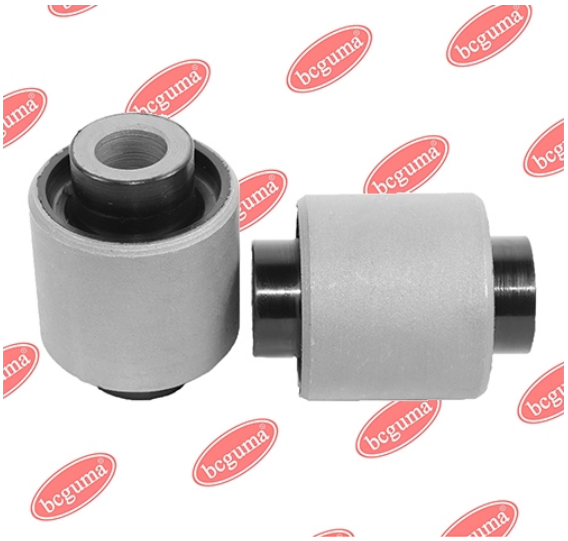

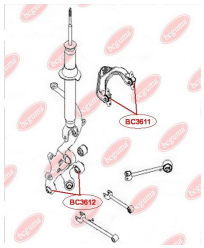

## САЙЛЕНТБЛОК ЗАДНЬОЇ ЦАПФИ

www.bcguma.ua/auto/BC3612

| | |
|---|---|
| Артикул: | BC3612 |
| GTIN-13: | 4823101805154 |
| Номери інших виробників (OEM): | 96440024; 96440025 |
| Вага, г: | 144 |
| Необхідна кількість: | 4 |
| Деталей в упаковці: | 1 |
| Зовнішній діаметр, мм: | 36.5 |
| Внутрішній діаметр, мм: | 12.0 |
| Товщина, мм: | 48.0 |
| Матеріал: | Метал / Гума |
| Вісь установки: | Задня |
| Сторона установки: | Зліва / Зправа |

## ЗАСТОСУВАННЯ:

CHEVROLET

BC3613

## САЙЛЕНТБЛОК ЗАДНЬОЇ ПОПЕРЕЧНОЇ ТЯГИ

www.bcguma.ua/auto/BC3613

| | |
|---|---|
| Артикул: | BC3613 |
| GTIN-13: | 4823101805208 |
| Номери інших виробників (OEM): | 96440041 |
| Вага, г: | 162 |
| Необхідна кількість: | 2 |
| Деталей в упаковці: | 1 |
| Зовнішній діаметр, мм: | 42.2 |
| Внутрішній діаметр, мм: | 12.0 |
| Товщина, мм: | 48.0 |
| Матеріал: | Метал / Гума |
| Вісь установки: | Задня |
| Сторона установки: | Зліва / Зправа |



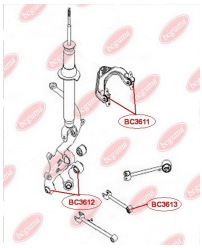

## ЗАСТОСУВАННЯ:

CHEVROLET

BC3614



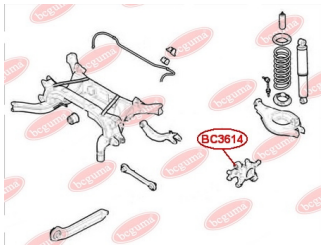


## САЙЛЕНТБЛОК ЗАДНЬОЇ ЦАПФИ ВЕРХНІЙ

www.bcguma.ua/auto/BC3614

| | |
|---|---|
| Артикул: | BC3614 |
| GTIN-13: | 4823101805581 |
| Номери інших виробників (OEM): | 96626433; 96626434; 4804655 |
| Вага, г: | 213 |
| Необхідна кількість: | 2 |
| Деталей в упаковці: | 1 |
| Зовнішній діаметр, мм: | 37.0 |
| Внутрішній діаметр, мм: | 14.3 |
| Товщина, мм: | 55.0 |
| Матеріал: | Метал / Гума |
| Вісь установки: | Задня |
| Сторона установки: | Зліва / Зправа |

## ЗАСТОСУВАННЯ:

CHEVROLET, OPEL

BC3700

## ПОДУШКА (ВТУЛКА) ПЕРЕДНЬОГО СТАБІЛІЗАТОРА

www.bcguma.ua/auto/BC3700

| | |
|---|---|
| Артикул: | BC3700 |
| GTIN-13: | 4823101804782 |
| Номери інших виробників (OEM): | 4471209000; 4471209010 |
| Вага, г: | 85 |
| Необхідна кількість: | 2 |
| Деталей в упаковці: | 1 |
| Зовнішній діаметр, мм: | 42.0 |
| Внутрішній діаметр, мм: | 31.0 |
| Товщина, мм: | 60.0 |
| Матеріал: | Гума |
| Вісь установки: | Передня |
| Сторона установки: | Зліва / Зправа |



## ЗАСТОСУВАННЯ:

SSANGYONG

**BC3701**



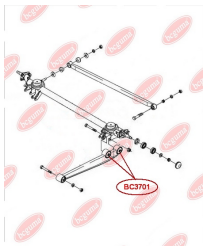

## САЙЛЕНТБЛОК ВАЖЕЛЯ ЗАДНЬОГО ЗАДНІЙ (ПОДВІЙНИЙ)

www.bcguma.ua/auto/BC3701

| | |
|---|---|
| Артикул: | BC3701 |
| GTIN-13: | 4823101804799 |
| Номери інших виробників (OEM): | S213301040 |
| Вага, г: | 336 |
| Необхідна кількість: | 4 |
| Деталей в упаковці: | 1 |
| Зовнішній діаметр, мм: | 47.0 |
| Внутрішній діаметр, мм: | 12.0 |
| Товщина, мм: | 60.0 |
| Матеріал: | Гума / метал |
| Вісь установки: | Задня |
| Сторона установки: | Зліва / Зправа |

### ЗАСТОСУВАННЯ:

CHERY

**BC3702**

## САЙЛЕНТБЛОК ЗАДНЬОГО ПОЗДОВЖНЬОГО ВАЖЕЛЯ І ЦАПФИ (НИЗ.)

www.bcguma.ua/auto/BC3702

| | |
|---|---|
| Артикул: | BC3702 |
| GTIN-13: | 4823101804805 |
| Номери інших виробників (OEM): | 2911052001 |
| Вага, г: | 98 |
| Необхідна кількість: | 4 |
| Деталей в упаковці: | 1 |
| Зовнішній діаметр, мм: | 41.0 |
| Внутрішній діаметр, мм: | 12.0 |
| Товщина, мм: | 50.0 |
| Матеріал: | Гума / метал |
| Вісь установки: | Передня |
| Сторона установки: | Зліва / Зправа |



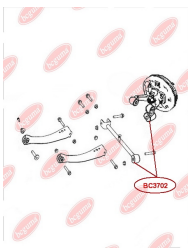

### ЗАСТОСУВАННЯ:

GEELY

**BC3703**




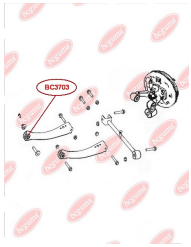

## САЙЛЕНТБЛОК ЗАДНЬОГО ПОПЕРЕЧНОГО ВАЖЕЛЯ (ПІД РОЗВАЛ)

www.bcguma.ua/auto/BC3703

| | |
|---|---|
| Артикул: | BC3703 |
| GTIN-13: | 4823101804812 |
| Номери інших виробників (OEM): | 2911040001 |
| Вага, г: | 92 |
| Необхідна кількість: | 2 |
| Деталей в упаковці: | 1 |
| Зовнішній діаметр, мм: | 33.0 |
| Внутрішній діаметр, мм: | 15.0 |
| Товщина, мм: | 40.0 |
| Матеріал: | Гума / метал |
| Вісь установки: | Передня |
| Сторона установки: | Зліва / Зправа |

### ЗАСТОСУВАННЯ:

GEELY

**BC3704**

## САЙЛЕНТБЛОК ЗАДНЬОГО ПОПЕРЕЧНОГО ВАЖЕЛЯ І ЦАПФИ (ВЕРХ)

www.bcguma.ua/auto/BC3704

| | |
|---|---|
| Артикул: | BC3704 |
| GTIN-13: | 4823101804829 |
| Номери інших виробників (OEM): | 2911020001 |
| Вага, г: | 58 |
| Необхідна кількість: | 6 |
| Деталей в упаковці: | 1 |
| Зовнішній діаметр, мм: | 31.0 |
| Внутрішній діаметр, мм: | 12.0 |
| Товщина, мм: | 40.0 |
| Матеріал: | Гума / метал |
| Вісь установки: | Передня |
| Сторона установки: | Зліва / Зправа |




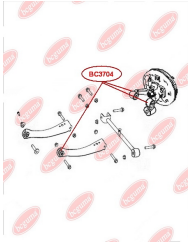

### ЗАСТОСУВАННЯ:

GEELY

BC3705

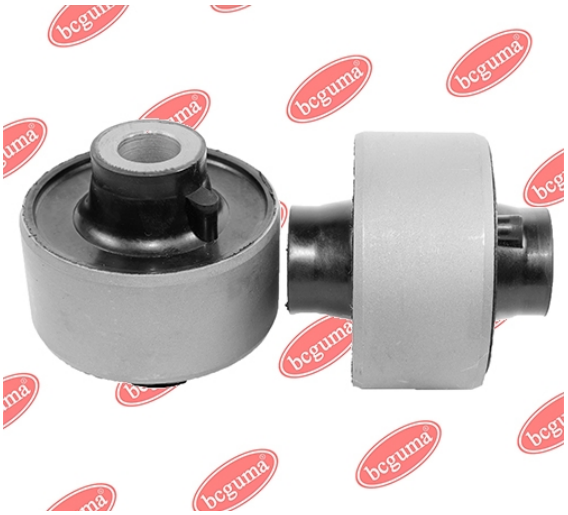

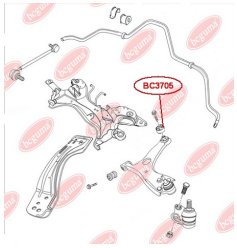


## САЙЛЕНТБЛОК ПЕРЕДНЬОГО ВАЖЕЛЯ ЗАДНІЙ

www.bcguma.ua/auto/BC3705

| | |
|---|---|
| Артикул: | BC3705 |
| GTIN-13: | 4823101805291 |
| Номери інших виробників (OEM): | T112909080 |
| Вага, г: | 288 |
| Необхідна кількість: | 2 |
| Деталей в упаковці: | 1 |
| Зовнішній діаметр, мм: | 60.5 |
| Внутрішній діаметр, мм: | 14.2 |
| Товщина, мм: | 60.0 |
| Матеріал: | Метал / Гума |
| Вісь установки: | Передня |
| Сторона установки: | Зліва / Зправа |

## ЗАСТОСУВАННЯ:

CHERY, TOYOTA

BC3706

## ВТУЛКА СТІЙКИ СТАБІЛІЗАТОРА ПЕРЕДНЬОГО

www.bcguma.ua/auto/BC3706

| | |
|---|---|
| Артикул: | BC3706 |
| GTIN-13: | 4823101806342 |
| Номери інших виробників (OEM): | 1014001672 |
| Вага, г: | 5 |
| Необхідна кількість: | 8 |
| Деталей в упаковці: | 1 |
| Зовнішній діаметр, мм: | 25.0 |
| Внутрішній діаметр, мм: | 9.0 |
| Товщина, мм: | 12.0 |
| Матеріал: | Гума |
| Вісь установки: | Передня |
| Сторона установки: | Зліва / Зправа |



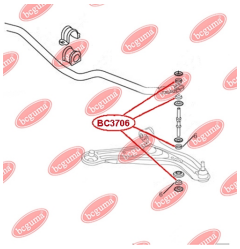


## ЗАСТОСУВАННЯ:

GEELY

BC3707



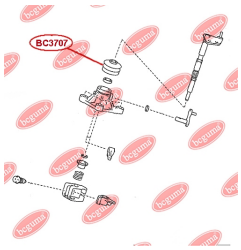


## ПИЛЬНИК МЕХАНІЗМУ ПЕРЕКЛЮЧЕННЯ ПЕРЕДАЧ

www.bcguma.ua/auto/BC3707

| | |
|---|---|
| Артикул: | BC3707 |
| GTIN-13: | 4823101806434 |
| Номери інших виробників (OEM): | 3170212501; 3355528010 |
| Вага, г: | 13 |
| Необхідна кількість: | 1 |
| Деталей в упаковці: | 1 |
| Зовнішній діаметр, мм: | 36.0 |
| Внутрішній діаметр, мм: | 16.0 |
| Товщина, мм: | 22.0 |
| Матеріал: | Гума |
| Вісь установки: | Передня |
| Сторона установки: | - |

## ЗАСТОСУВАННЯ:

GEELY

BC3708

## ВТУЛКА ПЕРЕДНЬОЇ ПОЗДОВЖНЬОЇ ТЯГИ, ЗОВНІШНЯ

www.bcguma.ua/auto/BC3708

| | |
|---|---|
| Артикул: | BC3708 |
| GTIN-13: | 4823101806359 |
| Номери інших виробників (OEM): | S212909077 |
| Вага, г: | 40 |
| Необхідна кількість: | 2 |
| Деталей в упаковці: | 1 |
| Зовнішній діаметр, мм: | 47.0 |
| Внутрішній діаметр, мм: | 19.0 |
| Товщина, мм: | 33.0 |
| Матеріал: | Гума |
| Вісь установки: | Передня |
| Сторона установки: | Зліва / Зправа |



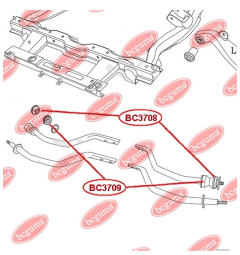


## ЗАСТОСУВАННЯ:

CHERY

**BC3709**



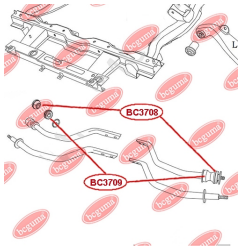


## ВТУЛКА ПЕРЕДНЬОЇ ПОЗДОВЖНЬОЇ ТЯГИ, ВНУТРІШНЯ

www.bcguma.ua/auto/BC3709

| | |
|---|---|
| Артикул: | BC3709 |
| GTIN-13: | 4823101806281 |
| Номери інших виробників (OEM): | S212909079 |
| Вага, г: | 40 |
| Необхідна кількість: | 2 |
| Деталей в упаковці: | 1 |
| Зовнішній діаметр, мм: | 47.0 |
| Внутрішній діаметр, мм: | 18.0 |
| Товщина, мм: | 28.0 |
| Матеріал: | Гума |
| Вісь установки: | Передня |
| Сторона установки: | Зліва / Зправа |

### ЗАСТОСУВАННЯ:

CHERY

**BC3710**

## ВІДБІЙНИК ПЕРЕДНЬОГО АМОРТИЗАТОРА

www.bcguma.ua/auto/BC3710

| | |
|---|---|
| Артикул: | BC3710 |
| GTIN-13: | 4823101806366 |
| Номери інших виробників (OEM): | 1400554180 |
| Вага, г: | 130 |
| Необхідна кількість: | 2 |
| Деталей в упаковці: | 1 |
| Зовнішній діаметр, мм: | 48.5 |
| Внутрішній діаметр, мм: | 21.0 |
| Товщина, мм: | 97.0 |
| Матеріал: | Гума |
| Вісь установки: | Передня |
| Сторона установки: | Зліва / Зправа |



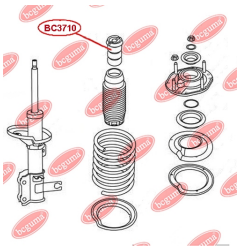


### ЗАСТОСУВАННЯ:

GEELY

**BC3711**



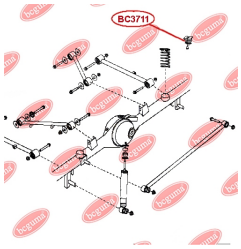


## ВІДБІЙНИК ЗАДНЬОЇ ПІДВІСКИ (МОСТА)

www.bcguma.ua/auto/BC3711

| | |
|---|---|
| Артикул: | BC3711 |
| GTIN-13: | 4823101806571 |
| Номери інших виробників (OEM): | 2912210K00 |
| Вага, г: | 276 |
| Необхідна кількість: | 2 |
| Деталей в упаковці: | 1 |
| Зовнішній діаметр, мм: | 60.0 |
| Внутрішній діаметр, мм: | 27.0 |
| Товщина, мм: | 75.0 |
| Матеріал: | Гума / метал |
| Вісь установки: | Задня |
| Сторона установки: | Зліва / Зправа |

### ЗАСТОСУВАННЯ:

GREAT WALL

**BC3712**

## ВІДБІЙНИК ПЕРЕДНЬОГО АМОРТИЗАТОРА

www.bcguma.ua/auto/BC3712

| | |
|---|---|
| Артикул: | BC3712 |
| GTIN-13: | 4823101806373 |
| Номери інших виробників (OEM): | 1014001709 |
| Вага, г: | 98 |
| Необхідна кількість: | 2 |
| Деталей в упаковці: | 1 |
| Зовнішній діаметр, мм: | 55.0 |
| Внутрішній діаметр, мм: | 20.0 |
| Товщина, мм: | 76.0 |
| Матеріал: | Гума |
| Вісь установки: | Передня |
| Сторона установки: | Зліва / Зправа |



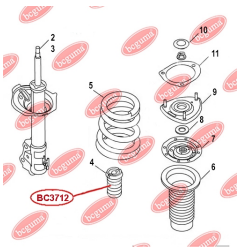


### ЗАСТОСУВАННЯ:

GEELY

BC3713



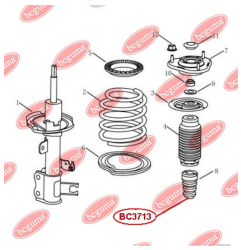

## ВІДБІЙНИК ПЕРЕДНЬОГО АМОРТИЗАТОРА

www.bcguma.ua/auto/BC3713

| | |
|---|---|
| Артикул: | BC3713 |
| GTIN-13: | 4823101806441 |
| Номери інших виробників (OEM): | 1064001693 |
| Вага, г: | 97 |
| Необхідна кількість: | 2 |
| Деталей в упаковці: | 1 |
| Зовнішній діаметр, мм: | 53.0 |
| Внутрішній діаметр, мм: | 21.0 |
| Товщина, мм: | 87.0 |
| Матеріал: | Гума |
| Вісь установки: | Передня |
| Сторона установки: | Зліва / Зправа |

## ЗАСТОСУВАННЯ:

GEELY

BC3714

## ВІДБІЙНИК ПЕРЕДНЬОГО АМОРТИЗАТОРА

www.bcguma.ua/auto/BC3714

| | |
|---|---|
| Артикул: | BC3714 |
| GTIN-13: | 4823101806298 |
| Номери інших виробників (OEM): | T112901027 |
| Вага, г: | 161 |
| Необхідна кількість: | 2 |
| Деталей в упаковці: | 1 |
| Зовнішній діаметр, мм: | 60.0 |
| Внутрішній діаметр, мм: | 22.5 |
| Товщина, мм: | 90.0 |
| Матеріал: | Гума |
| Вісь установки: | Передня |
| Сторона установки: | Зліва / Зправа |



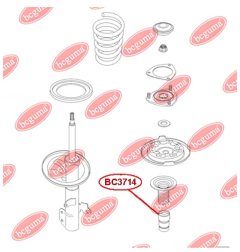

## ЗАСТОСУВАННЯ:

CHERY

BC3715



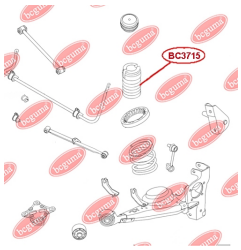


## ВІДБІЙНИК ЗАДНЬОГО АМОРТИЗАТОРА

www.bcguma.ua/auto/BC3715

| | |
|---|---|
| Артикул: | BC3715 |
| GTIN-13: | 4823101806304 |
| Номери інших виробників (OEM): | T112911033 |
| Вага, г: | 107 |
| Необхідна кількість: | 2 |
| Деталей в упаковці: | 1 |
| Зовнішній діаметр, мм: | 46.0 |
| Внутрішній діаметр, мм: | 16.0 |
| Товщина, мм: | 87.3 |
| Матеріал: | Гума |
| Вісь установки: | Задня |
| Сторона установки: | Зліва / Зправа |

## ЗАСТОСУВАННЯ:

CHERY

BC3716

## ПРОСТАВКА ЗАДНЬОЇ ПРУЖИНИ, ВЕРХНЯ

www.bcguma.ua/auto/BC3716

| | |
|---|---|
| Артикул: | BC3716 |
| GTIN-13: | 4823101806380 |
| Номери інших виробників (OEM): | 1014001680 |
| Вага, г: | 43 |
| Необхідна кількість: | 2 |
| Деталей в упаковці: | 1 |
| Зовнішній діаметр, мм: | 90.0 |
| Внутрішній діаметр, мм: | 55.0 |
| Товщина, мм: | 16.0 |
| Матеріал: | Гума |
| Вісь установки: | Задня |
| Сторона установки: | Зліва / Зправа |



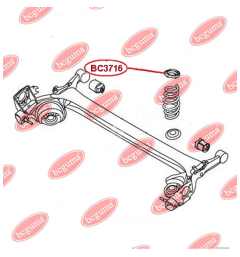


## ЗАСТОСУВАННЯ:

GEELY

BC3717



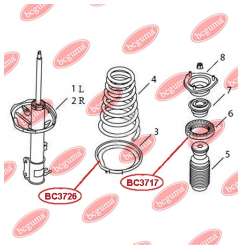


## ПРОСТАВКА ЗАДНЬОЇ ПРУЖИНИ, ВЕРХНЯ

www.bcguma.ua/auto/BC3717

| | |
|---|---|
| Артикул: | BC3717 |
| GTIN-13: | 4823101806397 |
| Номери інших виробників (OEM): | 1400625180 |
| Вага, г: | 108 |
| Необхідна кількість: | 2 |
| Деталей в упаковці: | 1 |
| Зовнішній діаметр, мм: | 115.0 |
| Внутрішній діаметр, мм: | 74.0 |
| Товщина, мм: | 26.0 |
| Матеріал: | Гума |
| Вісь установки: | Задня |
| Сторона установки: | Зліва / Зправа |

## ЗАСТОСУВАННЯ:

GEELY

BC3719

## ПРОКЛАДКА ЗАДНЬОЇ ПРУЖИНИ, ВЕРХНЯ

www.bcguma.ua/auto/BC3719

| | |
|---|---|
| Артикул: | BC3719 |
| GTIN-13: | 4823101806403 |
| Номери інших виробників (OEM): | T112911031 |
| Вага, г: | 133 |
| Необхідна кількість: | 2 |
| Деталей в упаковці: | 1 |
| Зовнішній діаметр, мм: | 130.0 |
| Внутрішній діаметр, мм: | 96.0 |
| Товщина, мм: | 19.0 |
| Матеріал: | Гума |
| Вісь установки: | Задня |
| Сторона установки: | Зліва / Зправа |



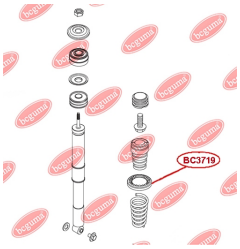


## ЗАСТОСУВАННЯ:

CHERY

BC3721



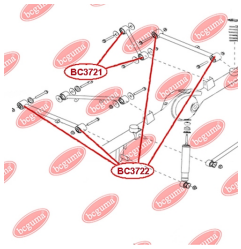


## САЙЛЕНТБЛОК ЗАДНЬОЇ ПОВЗДОВЖНЬОЇ ТЯГИ КОРОТКОЇ

www.bcguma.ua/auto/BC3721

| | |
|---|---|
| Артикул: | BC3721 |
| GTIN-13: | 4823101806588 |
| Номери інших виробників (OEM): | 2917220K00 |
| Вага, г: | 278 |
| Необхідна кількість: | 2 |
| Деталей в упаковці: | 1 |
| Зовнішній діаметр, мм: | 50.0 |
| Внутрішній діаметр, мм: | 14.0 |
| Товщина, мм: | 60.0 |
| Матеріал: | Гума / метал |
| Вісь установки: | Задня |
| Сторона установки: | - |

### ЗАСТОСУВАННЯ:

GREAT WALL

BC3724

## ВТУЛКА ПЕРЕДНЬОГО СТАБІЛІЗАТОРА

www.bcguma.ua/auto/BC3724

| | |
|---|---|
| Артикул: | BC3724 |
| GTIN-13: | 4823101806410 |
| Номери інших виробників (OEM): | S212906015 |
| Вага, г: | 62 |
| Необхідна кількість: | 2 |
| Деталей в упаковці: | 1 |
| Зовнішній діаметр, мм: | 35.0 |
| Внутрішній діаметр, мм: | 18.0 |
| Товщина, мм: | 46.0 |
| Матеріал: | Гума |
| Вісь установки: | Передня |
| Сторона установки: | Зліва / Зправа |



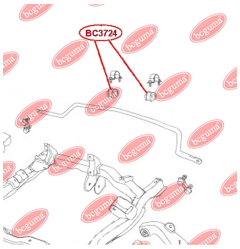


### ЗАСТОСУВАННЯ:

CHERY

BC3728



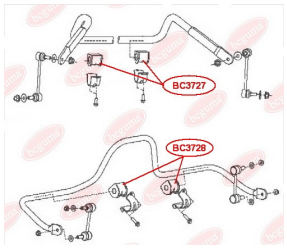


## ВТУЛКА СТАБІЛІЗАТОРА ЗАДНЬОГО

www.bcguma.ua/auto/BC3728

| | |
|---|---|
| Артикул: | BC3728 |
| GTIN-13: | 4823101806458 |
| Номери інших виробників (OEM): | 2916012K00 |
| Вага, г: | 54 |
| Необхідна кількість: | 2 |
| Деталей в упаковці: | 1 |
| Зовнішній діаметр, мм: | 36.5 |
| Внутрішній діаметр, мм: | 17.0 |
| Товщина, мм: | 42.0 |
| Матеріал: | Гума |
| Вісь установки: | Задня |
| Сторона установки: | Зліва / Зправа |

## ЗАСТОСУВАННЯ:

GREAT WALL

BC3729

## ВТУЛКА СТАБІЛІЗАТОРА ПЕРЕДНЬОГО

www.bcguma.ua/auto/BC3729

| | |
|---|---|
| Артикул: | BC3729 |
| GTIN-13: | 4823101806465 |
| Номери інших виробників (OEM): | T112906013 |
| Вага, г: | 53 |
| Необхідна кількість: | 2 |
| Деталей в упаковці: | 1 |
| Зовнішній діаметр, мм: | 36.0 |
| Внутрішній діаметр, мм: | 20.0 |
| Товщина, мм: | 43.0 |
| Матеріал: | Гума |
| Вісь установки: | Передня |
| Сторона установки: | Зліва / Зправа |



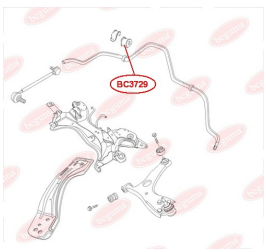


## ЗАСТОСУВАННЯ:

CHERY

BC3730



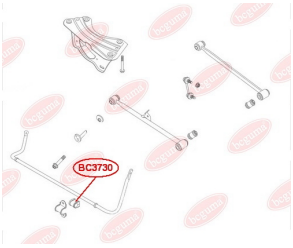


## ВТУЛКА СТАБІЛІЗАТОРА ЗАДНЬОГО

www.bcguma.ua/auto/BC3730

| | |
|---|---|
| Артикул: | BC3730 |
| GTIN-13: | 4823101806472 |
| Номери інших виробників (OEM): | T112916013 |
| Вага, г: | 36 |
| Необхідна кількість: | 2 |
| Деталей в упаковці: | 1 |
| Зовнішній діаметр, мм: | 31.0 |
| Внутрішній діаметр, мм: | 21.0 |
| Товщина, мм: | 40.0 |
| Матеріал: | Гума |
| Вісь установки: | Задня |
| Сторона установки: | Зліва / Зправа |

## ЗАСТОСУВАННЯ:

CHERY

BC3731

## ВТУЛКА СТАБІЛІЗАТОРА ПЕРЕДНЬОГО

www.bcguma.ua/auto/BC3731

| | |
|---|---|
| Артикул: | BC3731 |
| GTIN-13: | 4823101806489 |
| Номери інших виробників (OEM): | 140057818001 |
| Вага, г: | 33 |
| Необхідна кількість: | 2 |
| Деталей в упаковці: | 1 |
| Зовнішній діаметр, мм: | 32.0 |
| Внутрішній діаметр, мм: | 25.0 |
| Товщина, мм: | 39.0 |
| Матеріал: | Гума |
| Вісь установки: | Передня |
| Сторона установки: | Зліва / Зправа |



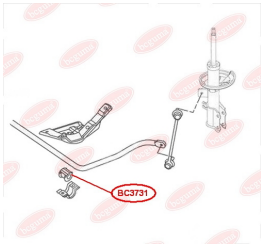


## ЗАСТОСУВАННЯ:

GEELY

BC3732



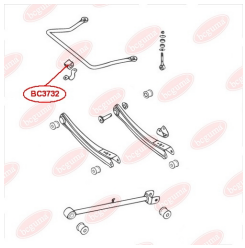


## ВТУЛКА СТАБІЛІЗАТОРА ЗАДНЬОГО

www.bcguma.ua/auto/BC3732

| | |
|---|---|
| Артикул: | BC3732 |
| GTIN-13: | 4823101806496 |
| Номери інших виробників (OEM): | 2916121101 |
| Вага, г: | 22 |
| Необхідна кількість: | 2 |
| Деталей в упаковці: | 1 |
| Зовнішній діаметр, мм: | 30.0 |
| Внутрішній діаметр, мм: | 17.0 |
| Товщина, мм: | 28.0 |
| Матеріал: | Гума |
| Вісь установки: | Задня |
| Сторона установки: | Зліва / Зправа |

### ЗАСТОСУВАННЯ:

GEELY

BC3733

## ВТУЛКА СТАБІЛІЗАТОРА ПЕРЕДНЬОГО

www.bcguma.ua/auto/BC3733

| | |
|---|---|
| Артикул: | BC3733 |
| GTIN-13: | 4823101806502 |
| Номери інших виробників (OEM): | 1014001669 |
| Вага, г: | 31 |
| Необхідна кількість: | 2 |
| Деталей в упаковці: | 1 |
| Зовнішній діаметр, мм: | 31.0 |
| Внутрішній діаметр, мм: | 25.0 |
| Товщина, мм: | 39.0 |
| Матеріал: | Гума |
| Вісь установки: | Передня |
| Сторона установки: | Зліва / Зправа |



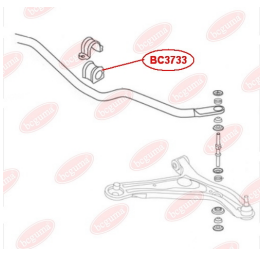


### ЗАСТОСУВАННЯ:

GEELY

BC3737



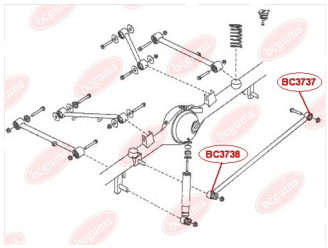


## САЙЛЕНТБЛОК ЗАДНЬОЇ ПОПЕРЕЧНОЇ ТЯГИ МАЛИЙ

www.bcguma.ua/auto/BC3737

| | |
|---|---|
| Артикул: | BC3737 |
| GTIN-13: | 4823101806595 |
| Номери інших виробників (OEM): | 2917533K00 |
| Вага, г: | 163 |
| Необхідна кількість: | 1 |
| Деталей в упаковці: | 1 |
| Зовнішній діаметр, мм: | 38.0 |
| Внутрішній діаметр, мм: | 16.0 |
| Товщина, мм: | 55.0 |
| Матеріал: | Гума / метал |
| Вісь установки: | Задня |
| Сторона установки: | Справа |

### ЗАСТОСУВАННЯ:

GREAT WALL

BC3740

## ВІДБІЙНИК ПЕРЕДНЬОГО АМОРТИЗАТОРА

www.bcguma.ua/auto/BC3740

| | |
|---|---|
| Артикул: | BC3740 |
| GTIN-13: | 4823101806601 |
| Номери інших виробників (OEM): | B112901027 |
| Вага, г: | 120 |
| Необхідна кількість: | 2 |
| Деталей в упаковці: | 1 |
| Зовнішній діаметр, мм: | 53.0 |
| Внутрішній діаметр, мм: | 22.0 |
| Товщина, мм: | 75.0 |
| Матеріал: | Гума |
| Вісь установки: | Передня |
| Сторона установки: | Зліва / Зправа |



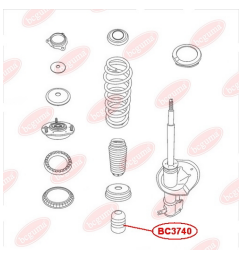


### ЗАСТОСУВАННЯ:

CHERY

BC3741



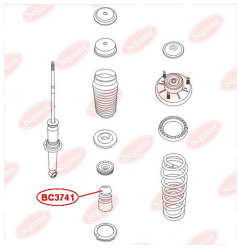


## ВІДБІЙНИК ЗАДНЬОГО АМОРТИЗАТОРА

www.bcguma.ua/auto/BC3741

| | |
|---|---|
| Артикул: | BC3741 |
| GTIN-13: | 4823101806618 |
| Номери інших виробників (OEM): | B112911033 |
| Вага, г: | 105 |
| Необхідна кількість: | 2 |
| Деталей в упаковці: | 1 |
| Зовнішній діаметр, мм: | 48.0 |
| Внутрішній діаметр, мм: | 12.0 |
| Товщина, мм: | 82.0 |
| Матеріал: | Гума |
| Вісь установки: | Задня |
| Сторона установки: | Зліва / Зправа |

## ЗАСТОСУВАННЯ:

CHERY

BC3742

## ВТУЛКА СТАБІЛІЗАТОРА ПЕРЕДНЬОГО

www.bcguma.ua/auto/BC3742

| | |
|---|---|
| Артикул: | BC3742 |
| GTIN-13: | 4823101806519 |
| Номери інших виробників (OEM): | 1064001045 |
| Вага, г: | 53 |
| Необхідна кількість: | 2 |
| Деталей в упаковці: | 1 |
| Зовнішній діаметр, мм: | 36.0 |
| Внутрішній діаметр, мм: | 20.0 |
| Товщина, мм: | 43.0 |
| Матеріал: | Гума |
| Вісь установки: | Передня |
| Сторона установки: | Зліва / Зправа |



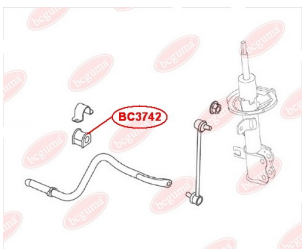


## ЗАСТОСУВАННЯ:

EMGRAND (GEELY)

BC3744



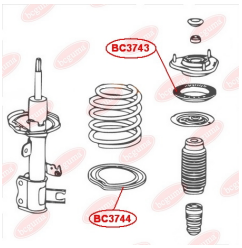


## ПРОКЛАДКА ПРУЖИНИ ПЕРЕДНЬОЇ НИЖНЯ

www.bcguma.ua/auto/BC3744

| | |
|---|---|
| Артикул: | BC3744 |
| GTIN-13: | 4823101806625 |
| Номери інших виробників (OEM): | 1064001386 |
| Вага, г: | 78 |
| Необхідна кількість: | 2 |
| Деталей в упаковці: | 1 |
| Зовнішній діаметр, мм: | 165.0 |
| Внутрішній діаметр, мм: | 118.0 |
| Товщина, мм: | - |
| Матеріал: | Гума |
| Вісь установки: | Передня |
| Сторона установки: | Зліва / Зправа |

## ЗАСТОСУВАННЯ:

EMGRAND (GEELY)

BC3746

## ПРОКЛАДКА ПРУЖИНИ ЗАДНЬОЇ ВЕРХНЯ

www.bcguma.ua/auto/BC3746

| | |
|---|---|
| Артикул: | BC3746 |
| GTIN-13: | 4823101806632 |
| Номери інших виробників (OEM): | B2915185 |
| Вага, г: | 74 |
| Необхідна кількість: | 2 |
| Деталей в упаковці: | 1 |
| Зовнішній діаметр, мм: | - |
| Внутрішній діаметр, мм: | 74.0 |
| Товщина, мм: | 19.0 |
| Матеріал: | Гума |
| Вісь установки: | Задня |
| Сторона установки: | Зліва / Зправа |



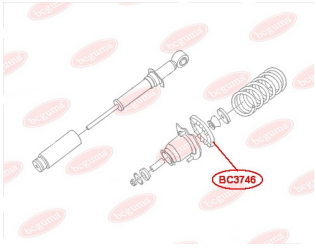


## ЗАСТОСУВАННЯ:

LIFAN

BC3747



## ПИЛЬОВИК СУПОРТА ПЕРЕДНЬОГО

www.bcguma.ua/auto/BC3747

| | |
|---|---|
| Артикул: | BC3747 |
| GTIN-13: | 4823101806649 |
| Номери інших виробників (OEM): | 3501100180 |
| Вага, г: | 3 |
| Необхідна кількість: | 2 |
| Деталей в упаковці: | 1 |
| Зовнішній діаметр, мм: | 23.0 |
| Внутрішній діаметр, мм: | 12.0 |
| Товщина, мм: | 20.0 |
| Матеріал: | Гума |
| Вісь установки: | Передня |
| Сторона установки: | Зліва / Зправа |

## ЗАСТОСУВАННЯ:

GEELY

BC3800

## САЙЛЕНТБЛОК ПЕРЕДНЬОГО ВАЖЕЛЯ

www.bcguma.ua/auto/BC3800

| | |
|---|---|
| Артикул: | BC3800 |
| GTIN-13: | 4823101804836 |
| Номери інших виробників (OEM): | 4863059095; 4863059145; 4863059135; 4863059105; 4863059085; 4863059125 |
| Вага, г: | 185 |
| Необхідна кількість: | 4 |
| Деталей в упаковці: | 1 |
| Зовнішній діаметр, мм: | 45.5 |
| Внутрішній діаметр, мм: | 10.0 |
| Товщина, мм: | 50.0 |
| Матеріал: | Гума / метал |
| Вісь установки: | Передня |
| Сторона установки: | Зліва / Зправа |



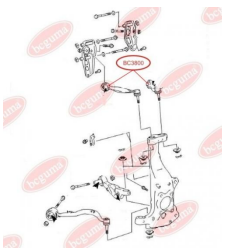

## ЗАСТОСУВАННЯ:

LEXUS

BC3801



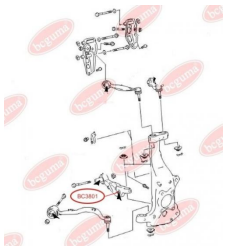

## САЙЛЕНТБЛОК ЗОВНІШНІЙ ПРЯМОГО НИЖНЬОГО ВАЖЕЛЯ ПЕРЕДНЬОЇ ПІДВІСКИ

www.bcguma.ua/auto/BC3801

| | |
|---|---|
| Артикул: | BC3801 |
| GTIN-13: | 4823101804843 |
| Номери інших виробників (OEM): | 4862059015; 4864050080; 4864059015; 4862050080; 4862050070; 4864050070 |
| Вага, г: | 169 |
| Необхідна кількість: | 2 |
| Деталей в упаковці: | 1 |
| Зовнішній діаметр, мм: | 40.5 |
| Внутрішній діаметр, мм: | 14.0 |
| Товщина, мм: | 41.0 |
| Матеріал: | Гума / метал |
| Вісь установки: | Передня |
| Сторона установки: | Зліва / Зправа |

### ЗАСТОСУВАННЯ:

LEXUS

BC3802

## САЙЛЕНТБЛОК ВНУТРІШНІЙ ПРЯМОГО НИЖНЬОГО ВАЖЕЛЯ ПЕРЕДНЬОЇ ПІДВІСКИ

www.bcguma.ua/auto/BC3802

| | |
|---|---|
| Артикул: | BC3802 |
| GTIN-13: | 4823101804850 |
| Номери інших виробників (OEM): | 4862059015; 4862050080; 4864050070; 4864059015; 4864050080; 4862050070 |
| Вага, г: | 450 |
| Необхідна кількість: | 2 |
| Деталей в упаковці: | 1 |
| Зовнішній діаметр, мм: | 49.5 |
| Внутрішній діаметр, мм: | 15.0 |
| Товщина, мм: | 92.0 |
| Матеріал: | Гума / метал |
| Вісь установки: | Передня |
| Сторона установки: | Зліва / Зправа |



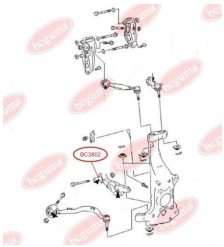

### ЗАСТОСУВАННЯ:

LEXUS

BC9000



## ПОДУШКА ГУМОВА ПІДХОПЛЕННЯ ПІДЙОМНИКА АВТОМОБІЛЬНОГО УНІВЕРСАЛЬНА (ВН.Ø100ММ, ВН.Н-8ММ)

www.bcguma.ua/auto/BC9000

| | |
|---|---|
| Артикул: | BC9000 |
| GTIN-13: | 4823101804867 |
| Номери інших виробників (OEM): | |
| Вага, г: | 270 |
| Необхідна кількість: | 4 |
| Деталей в упаковці: | 1 |
| Зовнішній діаметр, мм: | 120.0 |
| Внутрішній діаметр, мм: | 100.0 |
| Товщина, мм: | 36.0 |
| Матеріал: | Гума |
| Вісь установки: | - |
| Сторона установки: | Зліва / Зправа |

BC9001

## ПОДУШКА ГУМОВА ПІДХОПЛЕННЯ ПІДЙОМНИКА АВТОМОБІЛЬНОГО УНІВЕРСАЛЬНА (ВН.Ø120ММ, ВН.Н-8ММ)

www.bcguma.ua/auto/BC9001

| | |
|---|---|
| Артикул: | BC9001 |
| GTIN-13: | 4823101804874 |
| Номери інших виробників (OEM): | |
| Вага, г: | 362 |
| Необхідна кількість: | 4 |
| Деталей в упаковці: | 1 |
| Зовнішній діаметр, мм: | 135.0 |
| Внутрішній діаметр, мм: | 120.0 |
| Товщина, мм: | 36.0 |
| Матеріал: | Гума |
| Вісь установки: | - |
| Сторона установки: | Зліва / Зправа |



**BCZ001**



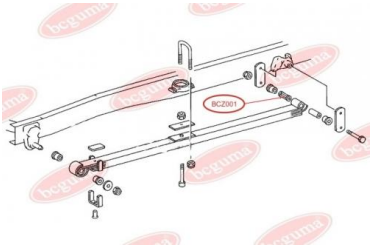

# РОЗПІРНА ТРУБКА РЕСОРИ, ДО РЕСОРНОМУ КРОНШТЕЙНУ ЗЗАДУ

www.bcguma.ua/auto/BCZ001

| | |
|---|---|
| Артикул: | BCZ001 |
| GTIN-13: | 4823101804881 |
| Номери інших виробників (OEM): | A6673250053 |
| Вага, г: | 8 |
| Необхідна кількість: | 2 |
| Деталей в упаковці: | 1 |
| Зовнішній діаметр, мм: | 21.0 |
| Внутрішній діаметр, мм: | 12.0 |
| Товщина, мм: | 81.0 |
| Матеріал: | Полімерний матеріал |
| Вісь установки: | Задня |
| Сторона установки: | Зліва / Зправа |

## ЗАСТОСУВАННЯ:

MERCEDES-BENZ